

**Anexo No. 1**  
**SOCIEDADES FIDUCIARIAS**  
**CAPITAL MINIMO REQUERIDO A**  
**31/03/2007**

Cifras en Millones de \$

COD	ENTIDAD	CAPITAL SUSCRITO Y PAGADO	RESERVAS	UTIL. NO DISTRIB. EJERC. ANTERIORES	REVALORIZA CION PATRIMONIO	PERDIDAS ACUMULADAS	CAPITAL MINIMO LEY 795/2003	CAPITAL MINIMO 2007	EXCESO O DEFECTO	AJUSTE INMEDIATO
03	BBVA Fiduciaria S.A.	15,761	2,056	0	1,968	0	19,785	4,503	15,282	0
04	Santander Investment Trust Colombia S.A.	3,574	14,832	0	4,960	0	23,366	4,503	18,863	0
06	Fiduciaria Colmena S.A.	1,316	2,910	0	561	0	4,787	4,503	284	0
07	Skandia Sociedad Fiduciaria S.A.	5,154	1,658	445	0	0	7,257	4,503	2,754	0
12	Fiduciaria La Previsora S. A.	16,600	37,896	13,491	5,689	0	73,676	4,503	69,173	0
15	Fiduciaria Fiducor S.A.	3,714	2,379	0	424	-996	5,521	4,503	1,018	0
16	Alianza Fiduciaria S.A.	5,919	4,836	0	0	0	10,756	4,503	6,253	0
18	Fiduciar Fiduciaria Popular S.A.	21,656	7,342	0	0	0	28,997	4,503	24,494	0
19	Fiduciaria Cafetera S.A.	21,499	14,082	3,623	2,294	0	41,498	4,503	36,995	0
20	Fiduciaria Corficolombiana S.A.	19,867	6,108	0	0	0	25,976	4,503	21,473	0
21	Fiduciaria de Occidente S.A.	12,672	25,848	0	0	0	38,521	4,503	34,018	0
22	Fiduciaria Bogotá S.A.	9,763	20,930	0	0	0	30,693	4,503	26,190	0
23	Helm Trust S.A.	15,938	2,976	0	0	0	18,914	4,503	14,411	0
24	Cititrust Colombia S.A.	6,800	3,865	0	4,265	0	14,930	4,503	10,427	0
25	Fiduciaria Colpatria S.A.	12,920	8,818	0	0	0	21,738	4,503	17,235	0
26	Fiduciaria del Comercio S.A.	8,320	12,997	0	0	0	21,317	4,503	16,814	0
27	Fiduciaria Banistmo S.A.	4,771	7,780	0	0	0	12,551	4,503	8,048	0
31	Fiduciaria Bancolombia S.A.	30,845	61,881	0	7,252	0	99,978	4,503	95,475	0
33	Acción Sociedad Fiduciaria S.A.	3,183	377	0	1,832	-712	4,679	4,503	176	0
34	Fiduciaria GNB Sudameris S.A.	4,203	3,800	0	2,848	0	10,851	4,503	6,348	0
38	Fiduciaria Central S.A.	6,392	2,587	0	1,677	-688	9,967	4,503	5,464	0
39	Soc. Fid. Desarrollo Agropecuario S.A.	18,439	4,112	3,379	2,602	0	28,531	4,503	24,028	0
40	Fid. Col. de Comercio Exterior S.A.	7,678	3,840	1,676	0	0	13,195	4,503	8,692	0
42	Fiduciaria Davivienda S.A.	17,860	5,014	0	0	0	22,875	4,503	18,372	0
49	Fiduciaria Petrolera S.A.	2,614	2,413	0	0	0	5,027	4,503	524	0
50	Fiduciaria Superior S.A.	9,870	2,166	0	0	0	12,036	4,503	7,533	0
56	Fiduciaria Colseguros S.A.	5,300	0	0	0	0	5,300	4,503	797	0
TOTAL		292,628	263,504	22,613	36,373	-2,397	612,722	0	491,141	0

Los estados financieros a 31 de diciembre de 2006 de estas entidades no han sido autorizados por la Superintendencia Financiera.

**Anexo No. 2**  
**Capital Mínimo**

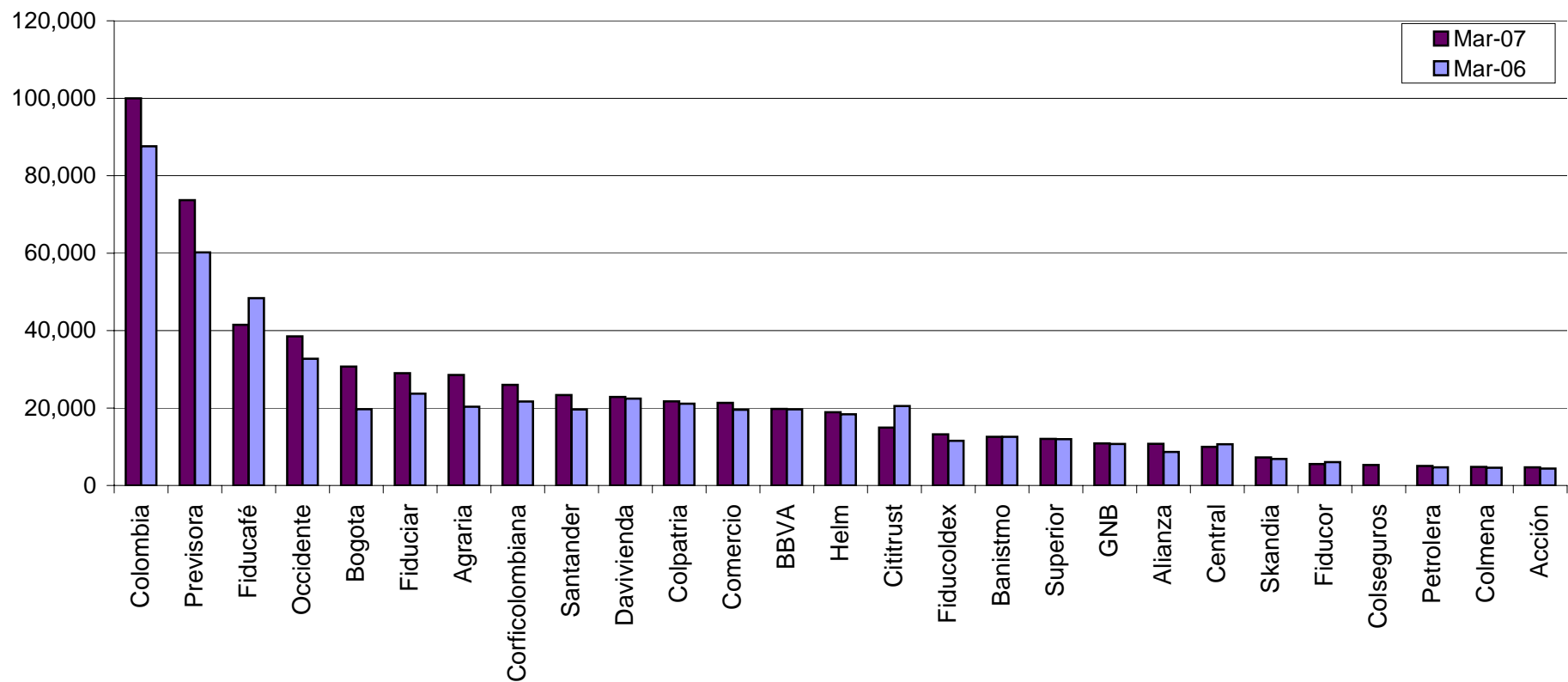

### Anexo No. 3 (A)

**SUPERINTENDENCIA FINANCIERA DE COLOMBIA**

**DIRECCION DE FIDUCIARIAS**

**SOCIEDADES FIDUCIARIAS - BALANCE GENERAL**

**FECHA DE BALANCE : 31/03/2007**

**FECHA DE GENERACION : APR 23 09:16:04 2007**

Cifras en Millones de Pesos

CUENTA	CD ENTIDAD	TOTAL	FIDUCIARIAS PRIVADAS	FIDUCIARIAS PRIVADAS NACIONALES	FIDUCIARIAS PRIVADAS EXTRANJERAS	TOTAL PUBLICAS
	SOCIEDAD FIDUCIARIA					
<b>100000</b>	<b>ACTIVO</b>	<b>881,507</b>	<b>668,597</b>	<b>523,478</b>	<b>145,119</b>	<b>212,909</b>
<b>110000</b>	<b>DISPONIBLE</b>	<b>128,026</b>	<b>119,774</b>	<b>69,593</b>	<b>50,181</b>	<b>8,252</b>
<b>120000</b>	<b>INTERBANCARIOS VENDIDOS Y PACTOS DE REVENTA</b>	<b>4,387</b>	<b>3,700</b>	<b>3,700</b>	<b>0</b>	<b>687</b>
<b>130000</b>	<b>INVERSIONES</b>	<b>519,996</b>	<b>375,581</b>	<b>322,366</b>	<b>53,214</b>	<b>144,416</b>
<b>15</b>	<b>ACEPTACIONES Y DERIVADOS</b>	<b>1,172</b>	<b>1,155</b>	<b>698</b>	<b>457</b>	<b>17</b>
<b>160000</b>	<b>CUENTAS POR COBRAR</b>	<b>49,680</b>	<b>40,229</b>	<b>33,152</b>	<b>7,077</b>	<b>9,452</b>
<b>169</b>	<b>PROVISIONES CUENTAS POR COBRAR</b>	<b>11,914</b>	<b>9,537</b>	<b>7,901</b>	<b>1,636</b>	<b>2,376</b>
<b>170000</b>	<b>BIENES REALIZ RECIB PAGO Y BIENES RESTIT</b>	<b>541</b>	<b>451</b>	<b>222</b>	<b>230</b>	<b>89</b>
<b>180000</b>	<b>PROPIEDADES Y EQUIPOS</b>	<b>44,251</b>	<b>30,825</b>	<b>27,860</b>	<b>2,965</b>	<b>13,427</b>
<b>190000</b>	<b>OTROS ACTIVOS</b>	<b>133,452</b>	<b>96,882</b>	<b>65,887</b>	<b>30,996</b>	<b>36,570</b>
199045	CONSORCIOS O UNIONES TEMPORALES	49,769	28,570	22,227	6,343	21,199
<b>200000</b>	<b>PASIVO</b>	<b>197,261</b>	<b>161,988</b>	<b>135,885</b>	<b>26,103</b>	<b>35,273</b>
220000	INTERBANCARIOS COMPRADOS Y PACTOS DE RECOMPRA	1,500	1,500	1,500	0	0
240000	CREDITOS DE BANCOS Y OTRAS OBLIGACIONES FINANCIERAS	24,678	24,678	24,678	0	0
250000	CUENTAS POR PAGAR	93,851	77,868	57,167	20,701	15,983
260000	TITULOS DE INVERSION EN CIRCULACION	16,000	16,000	16,000	0	0
270000	OTROS PASIVOS	20,230	14,075	13,034	1,041	6,156
280000	PASIVOS ESTIMADOS Y PROVISIONES	41,002	27,867	23,506	4,361	13,135
<b>300000</b>	<b>PATRIMONIO</b>	<b>684,245</b>	<b>506,609</b>	<b>387,593</b>	<b>119,016</b>	<b>177,636</b>
310000	CAPITAL SOCIAL	287,328	216,720	164,723	51,998	70,608
310500	CAPITAL SUSCRITO Y PAGADO	287,328	216,720	164,723	51,998	70,608
310505	CAPITAL AUTORIZADO	342,720	262,420	196,920	65,500	80,300
313500	APORTES SOCIALES	0	0	0	0	0
<b>320000</b>	<b>RESERVAS</b>	<b>263,504</b>	<b>200,987</b>	<b>167,819</b>	<b>33,168</b>	<b>62,517</b>
<b>330000</b>	<b>FONDOS DE DESTINACION ESPECIFICA</b>	<b>0</b>	<b>0</b>	<b>0</b>	<b>0</b>	<b>0</b>
<b>340000</b>	<b>SUPERAVIT</b>	<b>77,660</b>	<b>60,659</b>	<b>31,877</b>	<b>28,781</b>	<b>17,001</b>
341500	VALORIZACIONES	42,836	38,142	20,305	17,837	4,695
341700	REVALORIZACION DEL PATRIMONIO	36,373	24,111	12,918	11,193	12,262
341710	AJUSTES AL PATRIMONIO	36,373	24,111	12,918	11,193	12,262
<b>350000</b>	<b>RESULTADOS DE EJERCICIOS ANTERIORES</b>	<b>21,213</b>	<b>-267</b>	<b>-712</b>	<b>445</b>	<b>21,480</b>
<b>360000</b>	<b>RESULTADOS DEL EJERCICIO</b>	<b>34,535</b>	<b>28,511</b>	<b>23,887</b>	<b>4,624</b>	<b>6,024</b>

## Anexo No. 3 (B)

### BALANCE GENERAL COMO PROPORCION DEL ACTIVO

CUENTA	CD ENTIDAD	TOTAL	FIDUCIARIAS PRIVADAS	FIDUCIARIAS PRIVADAS NACIONALES	FIDUCIARIAS PRIVADAS EXTRANJERAS	TOTAL PUBLICAS
	SOCIEDAD FIDUCIARIA					
<b>100000</b>	<b>ACTIVO</b>	<b>100.00%</b>	<b>100.00%</b>	<b>100.00%</b>	<b>100.00%</b>	<b>100.00%</b>
<b>110000</b>	<b>DISPONIBLE</b>	<b>14.52%</b>	<b>17.91%</b>	<b>13.29%</b>	<b>34.58%</b>	<b>3.88%</b>
<b>120000</b>	<b>INTERBANCARIOS VENDIDOS Y PACTOS DE REVENTA</b>	<b>0.50%</b>	<b>0.55%</b>	<b>0.71%</b>	<b>0.00%</b>	<b>0.32%</b>
<b>130000</b>	<b>INVERSIONES</b>	<b>58.99%</b>	<b>56.17%</b>	<b>61.58%</b>	<b>36.67%</b>	<b>67.83%</b>
<b>15</b>	<b>ACEPTACIONES Y DERIVADOS</b>	<b>0.13%</b>	<b>0.17%</b>	<b>0.13%</b>	<b>0.31%</b>	<b>0.01%</b>
<b>160000</b>	<b>CUENTAS POR COBRAR</b>	<b>5.64%</b>	<b>6.02%</b>	<b>6.33%</b>	<b>4.88%</b>	<b>4.44%</b>
<b>169</b>	<b>PROVISIONES CUENTAS POR COBRAR</b>	<b>1.35%</b>	<b>1.43%</b>	<b>1.51%</b>	<b>1.13%</b>	<b>1.12%</b>
<b>170000</b>	<b>BIENES REALIZ RECIB PAGO Y BIENES RESTIT</b>	<b>0.06%</b>	<b>0.07%</b>	<b>0.04%</b>	<b>0.16%</b>	<b>0.04%</b>
<b>180000</b>	<b>PROPIEDADES Y EQUIPOS</b>	<b>5.02%</b>	<b>4.61%</b>	<b>5.32%</b>	<b>2.04%</b>	<b>6.31%</b>
<b>190000</b>	<b>OTROS ACTIVOS</b>	<b>15.14%</b>	<b>14.49%</b>	<b>12.59%</b>	<b>21.36%</b>	<b>17.18%</b>
199045	CONSORCIOS O UNIONES TEMPORALES	5.65%	4.27%	4.25%	4.37%	9.96%
<b>200000</b>	<b>PASIVO</b>	<b>22.38%</b>	<b>24.23%</b>	<b>25.96%</b>	<b>17.99%</b>	<b>16.57%</b>
220000	INTERBANCARIOS COMPRADOS Y PACTOS DE RECOMPRA	0.17%	0.22%	0.29%	0.00%	0.00%
240000	CREDITOS DE BANCOS Y OTRAS OBLIGACIONES FINANCIERAS	2.80%	3.69%	4.71%	0.00%	0.00%
250000	CUENTAS POR PAGAR	10.65%	11.65%	10.92%	14.27%	7.51%
260000	TITULOS DE INVERSION EN CIRCULACION	1.82%	2.39%	3.06%	0.00%	0.00%
270000	OTROS PASIVOS	2.29%	2.11%	2.49%	0.72%	2.89%
280000	PASIVOS ESTIMADOS Y PROVISIONES	4.65%	4.17%	4.49%	3.01%	6.17%
<b>300000</b>	<b>PATRIMONIO</b>	<b>77.62%</b>	<b>75.77%</b>	<b>74.04%</b>	<b>82.01%</b>	<b>83.43%</b>
310000	CAPITAL SOCIAL	32.60%	32.41%	31.47%	35.83%	33.16%
310500	CAPITAL SUSCRITO Y PAGADO	32.60%	32.41%	31.47%	35.83%	33.16%
310505	CAPITAL AUTORIZADO	38.88%	39.25%	37.62%	45.14%	37.72%
313500	APORTES SOCIALES	0.00%	0.00%	0.00%	0.00%	0.00%
<b>320000</b>	<b>RESERVAS</b>	<b>29.89%</b>	<b>30.06%</b>	<b>32.06%</b>	<b>22.86%</b>	<b>29.36%</b>
<b>330000</b>	<b>FONDOS DE DESTINACION ESPECIFICA</b>	<b>0.00%</b>	<b>0.00%</b>	<b>0.00%</b>	<b>0.00%</b>	<b>0.00%</b>
<b>340000</b>	<b>SUPERAVIT</b>	<b>8.81%</b>	<b>9.07%</b>	<b>6.09%</b>	<b>19.83%</b>	<b>7.99%</b>
341500	VALORIZACIONES	4.86%	5.70%	3.88%	12.29%	2.21%
341700	REVALORIZACION DEL PATRIMONIO	4.13%	3.61%	2.47%	7.71%	5.76%
341710	AJUSTES AL PATRIMONIO	4.13%	3.61%	2.47%	7.71%	5.76%
<b>350000</b>	<b>RESULTADOS DE EJERCICIOS ANTERIORES</b>	<b>2.41%</b>	<b>-0.04%</b>	<b>-0.14%</b>	<b>0.31%</b>	<b>10.09%</b>
<b>360000</b>	<b>RESULTADOS DEL EJERCICIO</b>	<b>3.92%</b>	<b>4.26%</b>	<b>4.56%</b>	<b>3.19%</b>	<b>2.83%</b>

**Anexo No. 4**  
**Concentración de Activos del Sector**

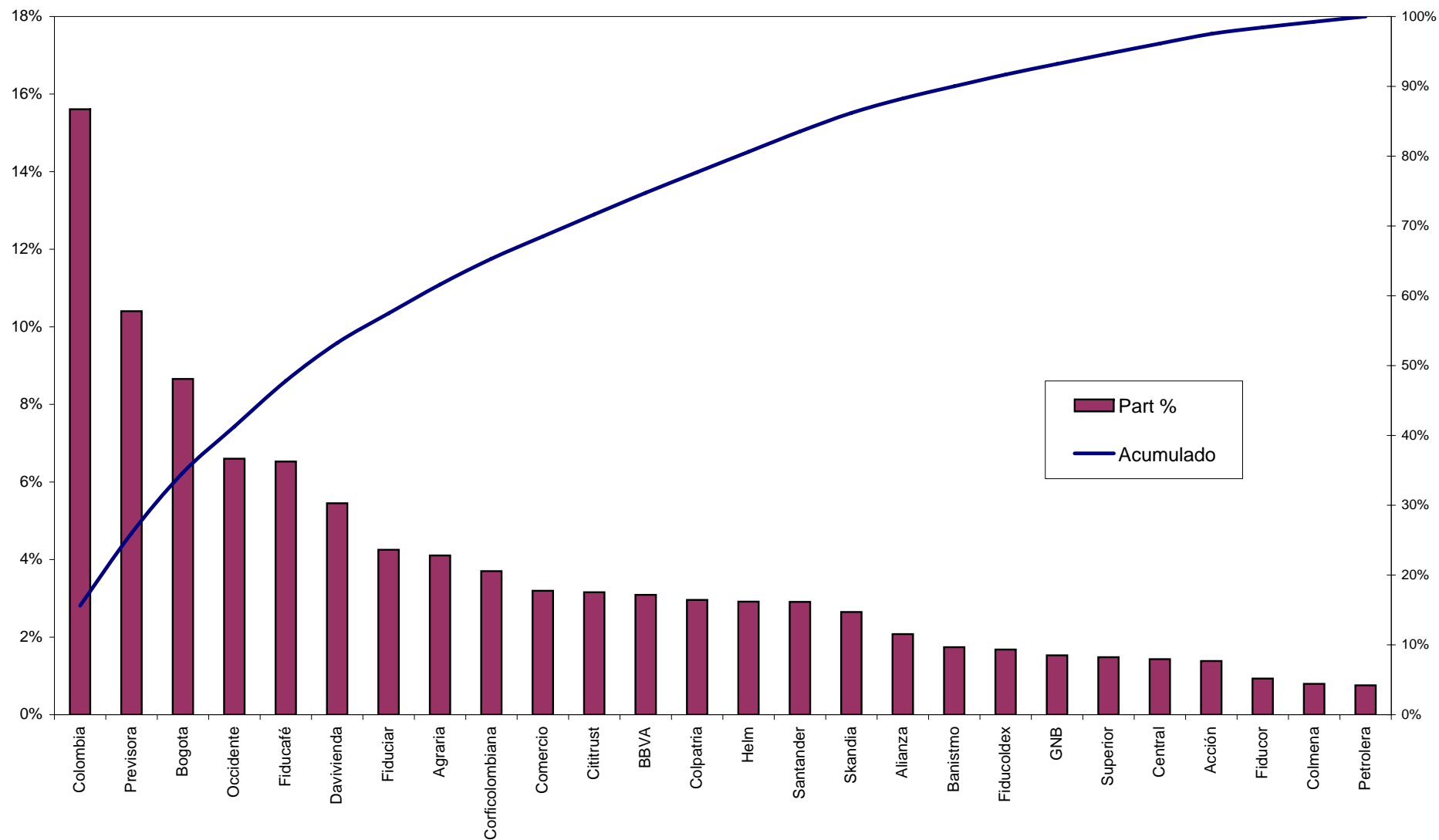

**Anexo No. 5**  
**CONSOLIDADO DE PORTAFOLIOS DE INVERSIÓN DE LAS SOCIEDADES FIDUCIARIAS**  
**ADMINISTRADOS CON RECURSOS PROPIOS**  
**A 31 DE MARZO DE 2007**  
**Valor \$519,996 Millones**

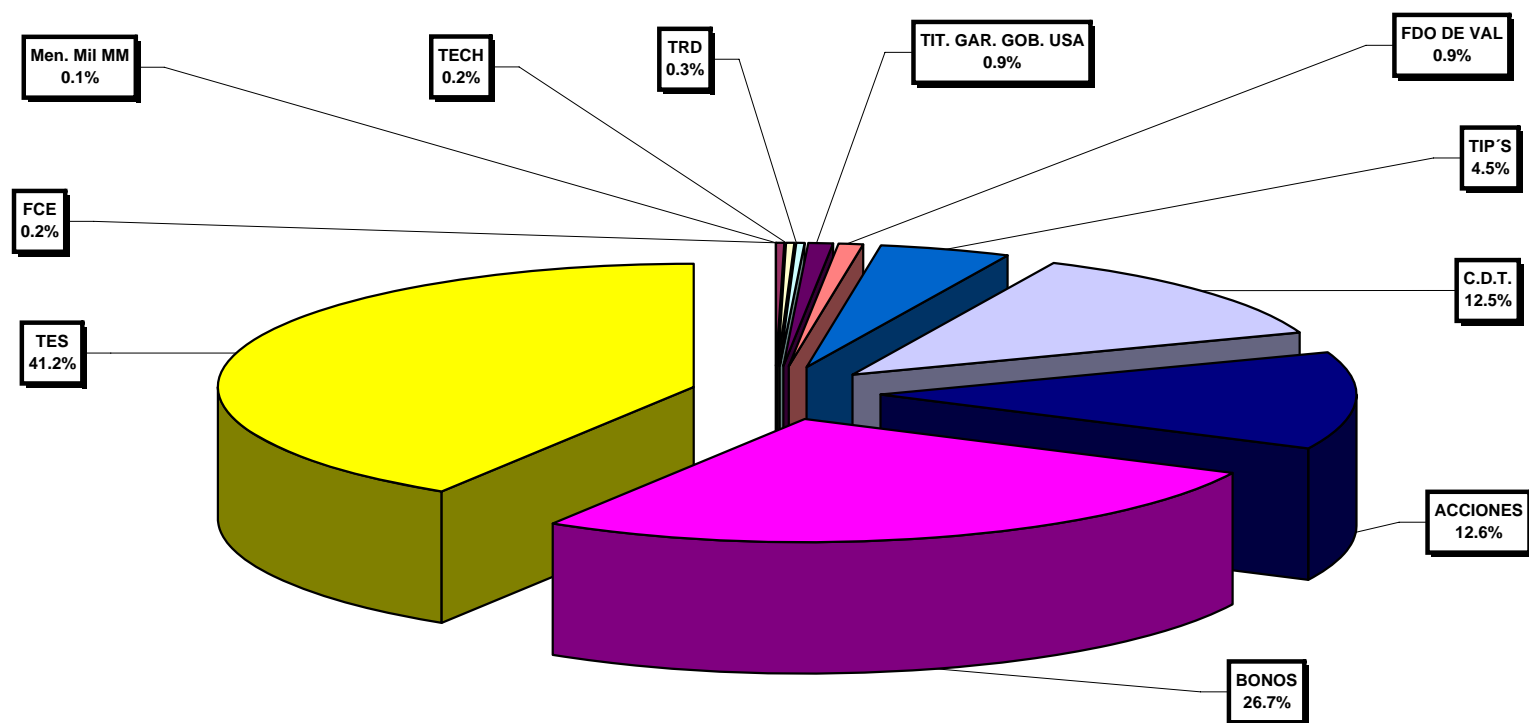

**Anexo No. 6**  
**CONSOLIDADO DE LOS PORTAFOLIOS DE INVERSIÓN DE LAS SOCIEDADES FIDUCIARIAS**  
**ADMINISTRADOS CON RECURSOS PROPIOS**  
**A 31 DE MARZO DE 2006**  
**Valor \$483.263 MILLONES**

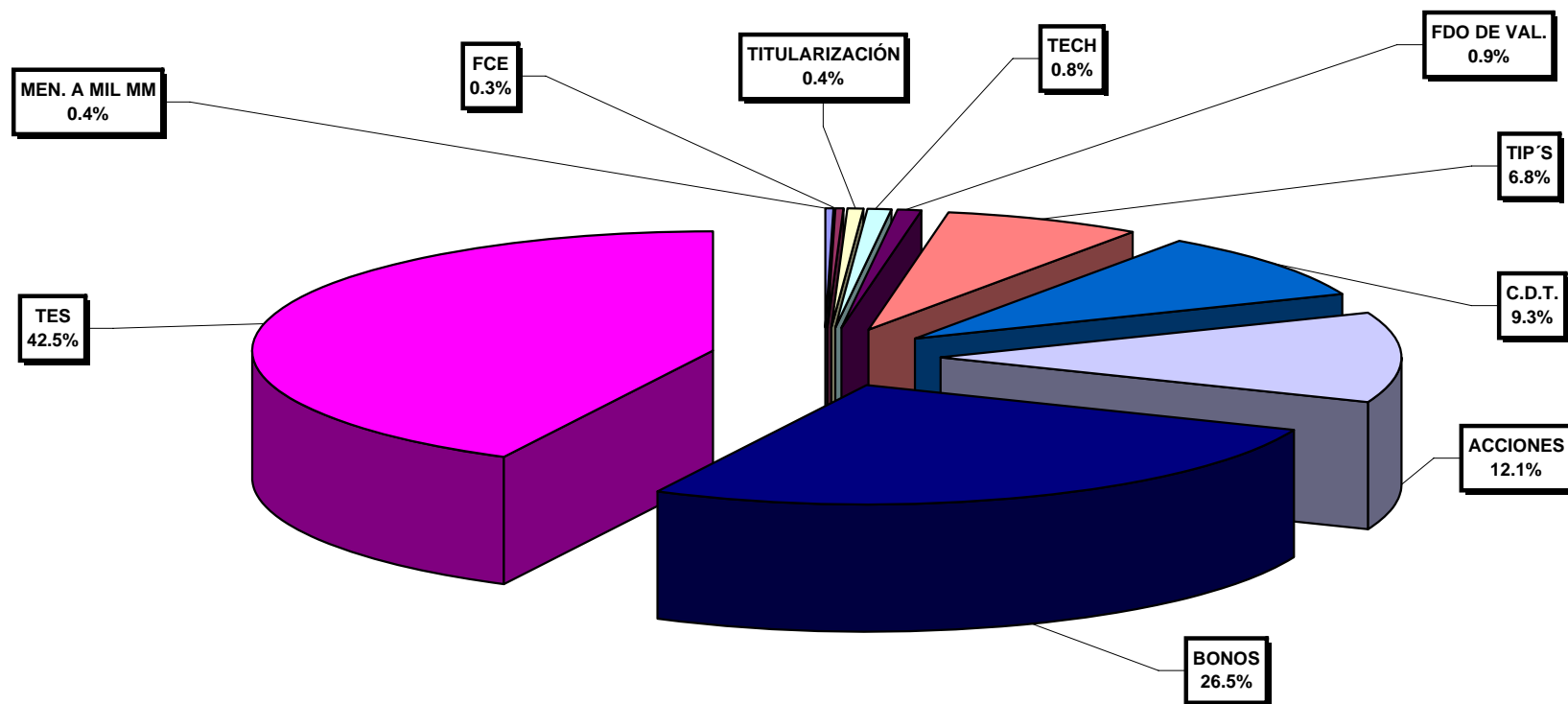

# Anexo No. 7 EVOLUCIÓN DE LAS COMISIONES POR ENTIDADES

Cifras en Millones de \$

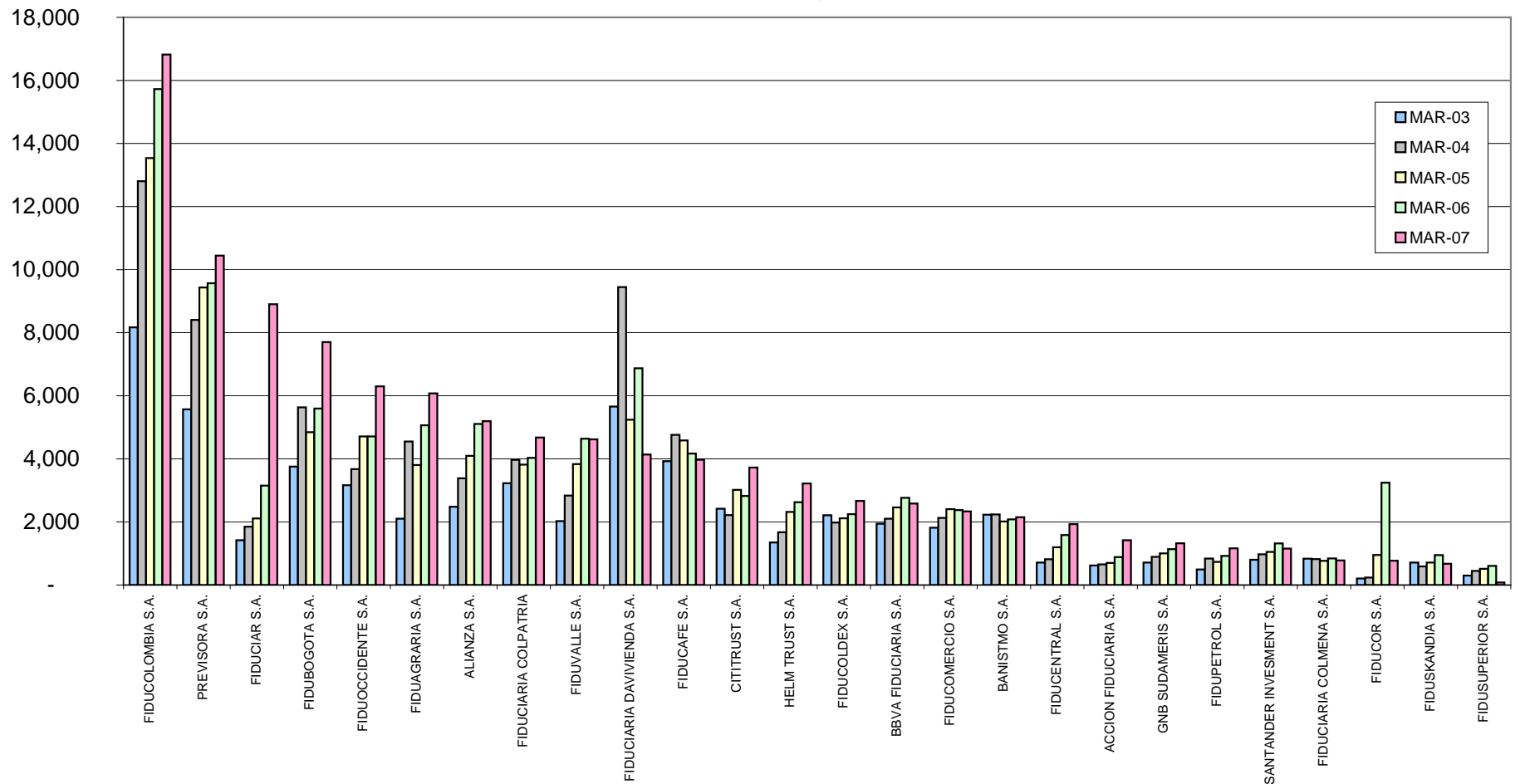



**Anexo No. 8**  
**EVOLUCIÓN DE LAS COMISIONES**  
**ENTIDADES CON MAYOR Y MENOR CRECIMIENTO EN COMISIONES**  
**2003-2007**

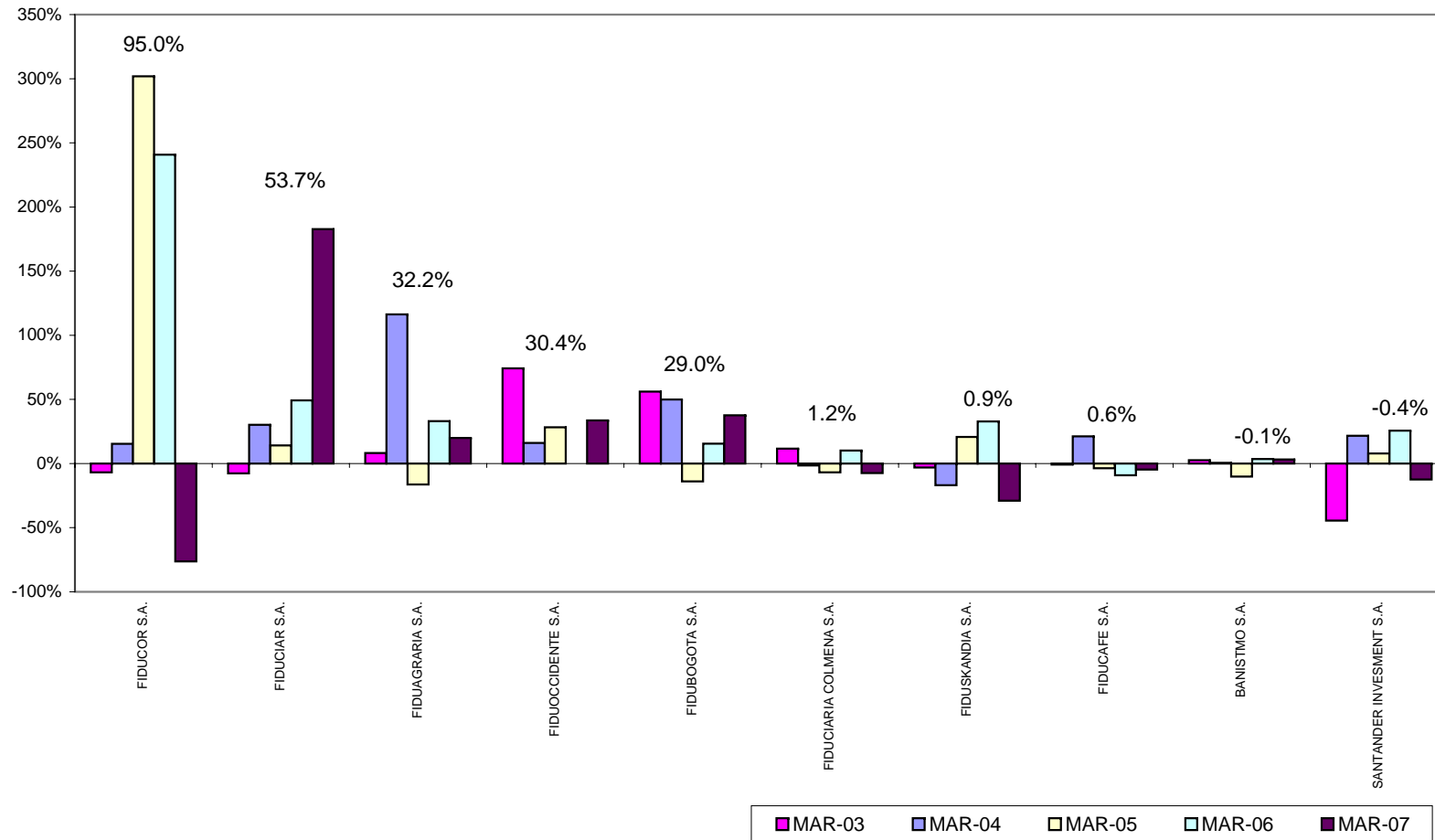

**Anexo No. 9**

**SUPERINTENDENCIA FINANCIERA DE COLOMBIA**  
**DIRECCION DE FIDUCIARIAS**  
**INDICADORES GERENCIALES SOCIEDAD**  
**FECHA DE BALANCE : 31/03/2007**  
**FECHA DE GENERACION : APR 23 09:16:04 2007**

SOCIEDAD FIDUCIARIA	TOTAL	FIDUCIARIAS PRIVADAS	FIDUCIARIAS PRIVADAS NACIONALES	FIDUCIARIAS PRIVADAS EXTRANJERAS	TOTAL PUBLICAS
Quebranto Patrimonial	238.1%	233.8%	235.3%	228.9%	251.6%
Comisiones / Activos Fideicomitidos (Promedio Anual)	0.12%	0.12%	0.13%	0.09%	0.10%
Utilidad Neta Anual / Activos Fideicomitidos	0.15%	0.18%	0.20%	0.12%	0.09%
Margen Operativo Anual	33.8%	36.4%	35.5%	41.3%	24.6%
Gastos de Personal anuales / Activos Fideicomitidos (Promedio Anual)	0.14%	0.15%	0.17%	0.09%	0.12%
Utilidad Neta Anual Sociedad / Patrimonio sociedad (PromedioAnual)	21.77%	24.48%	27.03%	16.47%	14.27%
Gastos Operativos sociedad / Ingresos Operativos sociedad	66.19%	63.60%	64.48%	58.74%	75.41%
Margen de Solvencia para administrar FCO	25,334,624	19,455,791	15,406,630	4,049,161	5,878,833
Utilidad Neta por Valoración Inv. Negociables en Título de Deuda	1.58%	2.39%	2.05%	4.79%	-0.40%
Utilidad en Venta de Inversiones Negociables en títulos de deuda	15.04%	19.34%	22.28%	0.48%	4.88%
Capital Computable	607,422	440,554	343,751	96,803	166,868
Exceso o Defecto de Capital	490,344	345,991	276,206	69,785	144,353
Utilidad Neta Anual de la Sociedad / Activo de la Sociedad (Promedio Anual)	17.08%	19.00%	20.37%	14.09%	11.55%

**Anexo No. 10**  
**Evolución Activos en Fideicomiso**  
**(Billones de \$)**

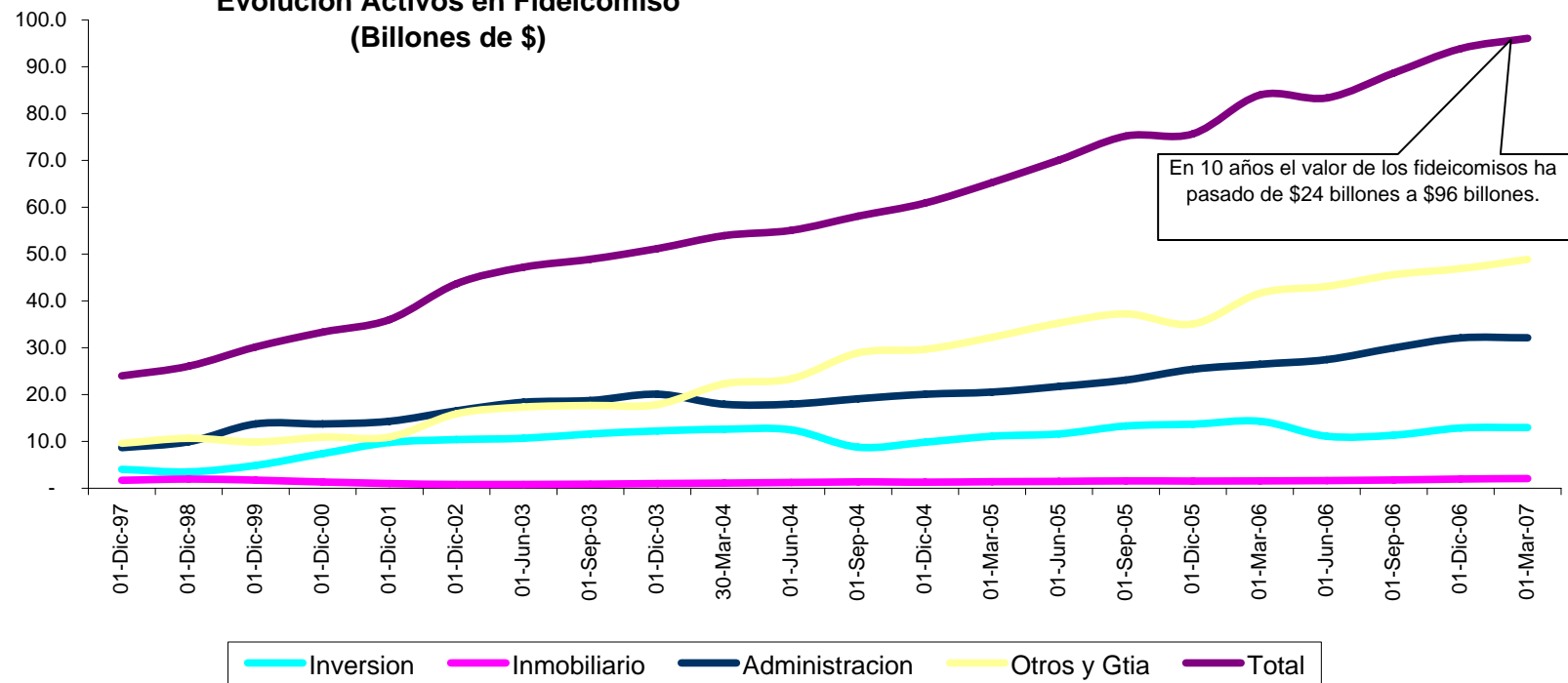

**Anexo No. 11**  
**Crecimiento de Número de Fideicomisos**

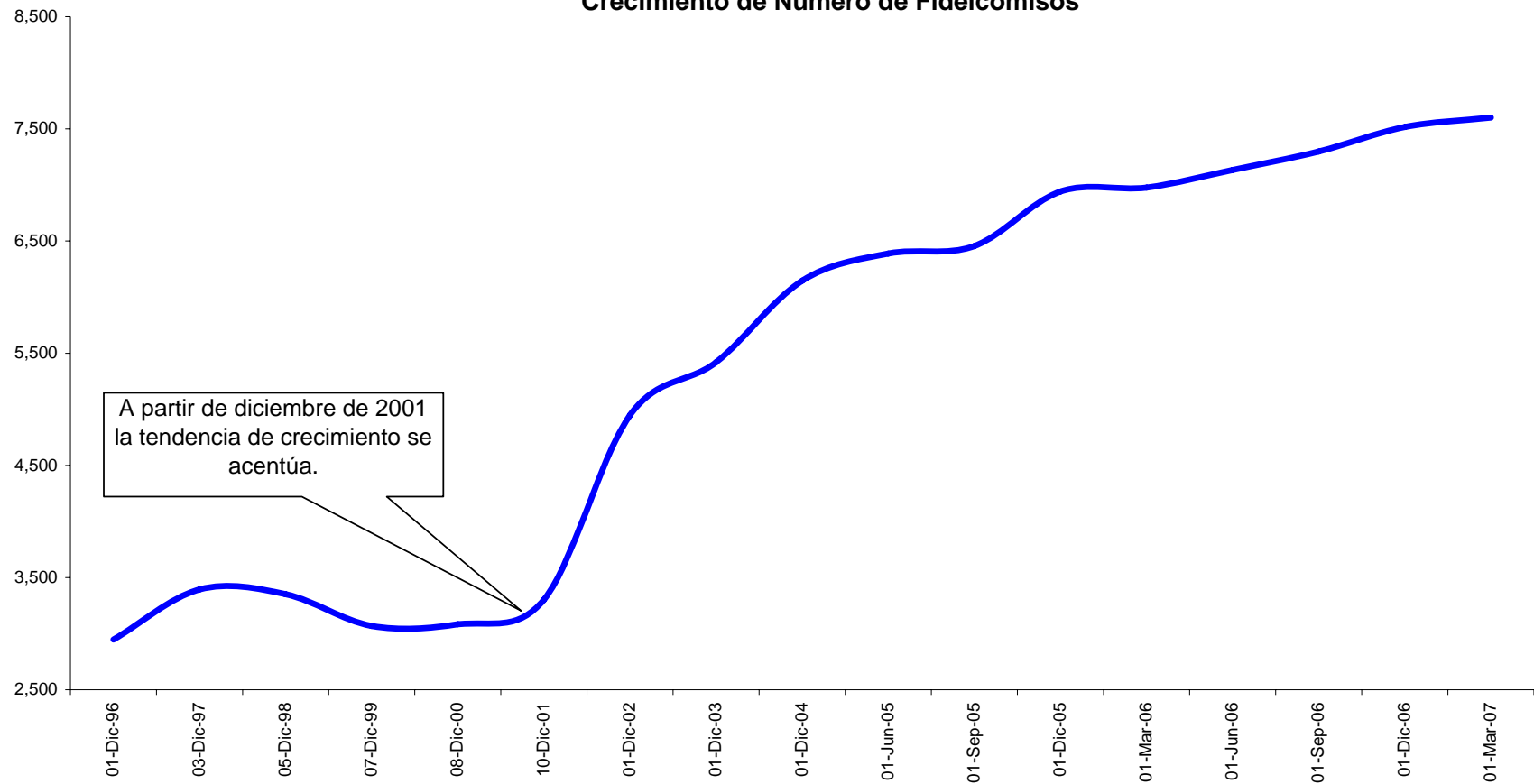

**Fuente: Formato 169**

**Anexo No. 12**  
**Evolución Valor FCO y**  
**No. de Adherentes**  
**(Millones de \$ y No. de adherentes)**

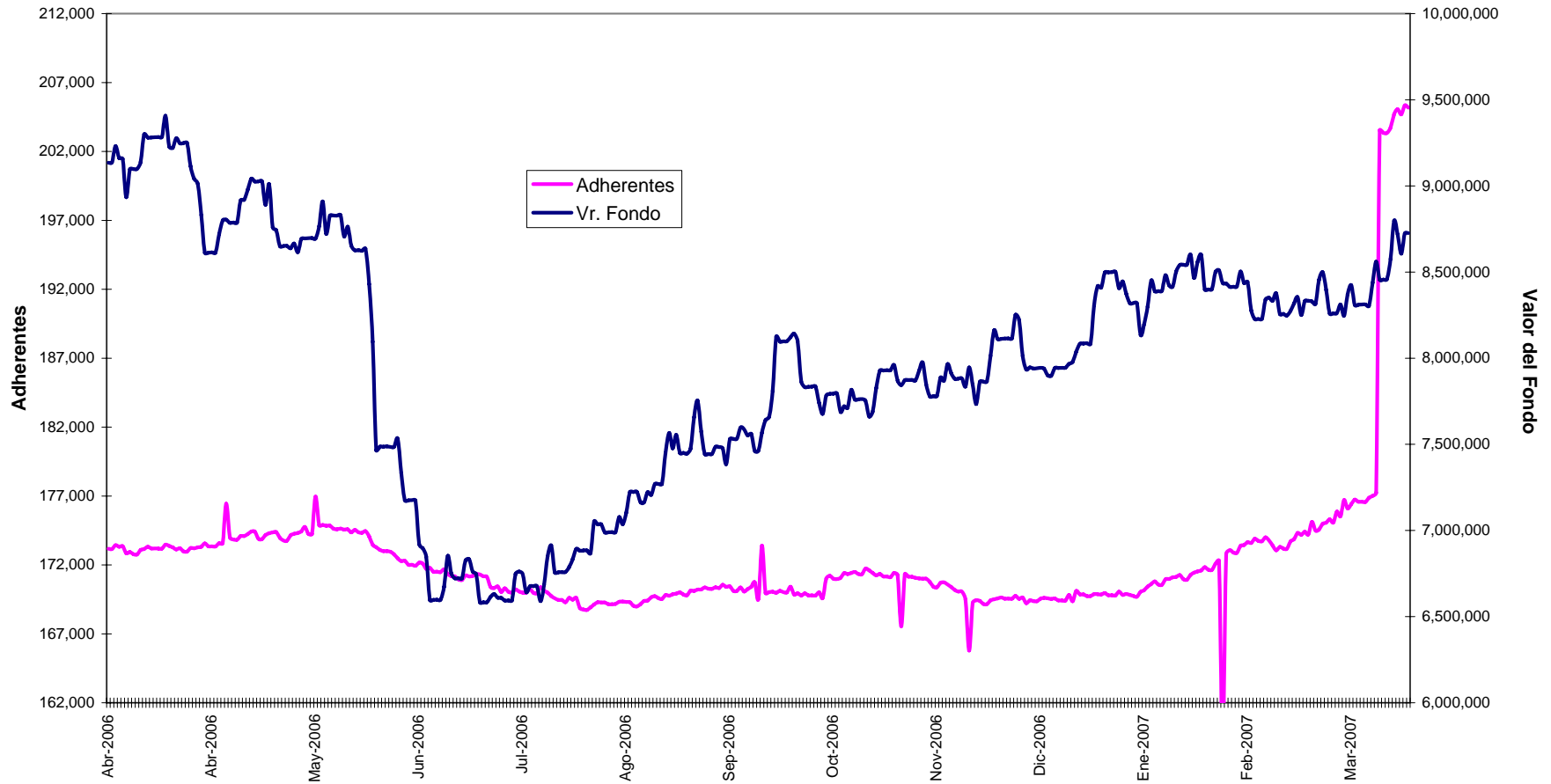

**Anexo No. 13**  
**FONDOS COMUNES ORDINARIOS**  
**COMPOSICION PORTAFOLIO**  
**A 31-03-2007**  
**Valor \$3,498,618 Millones**

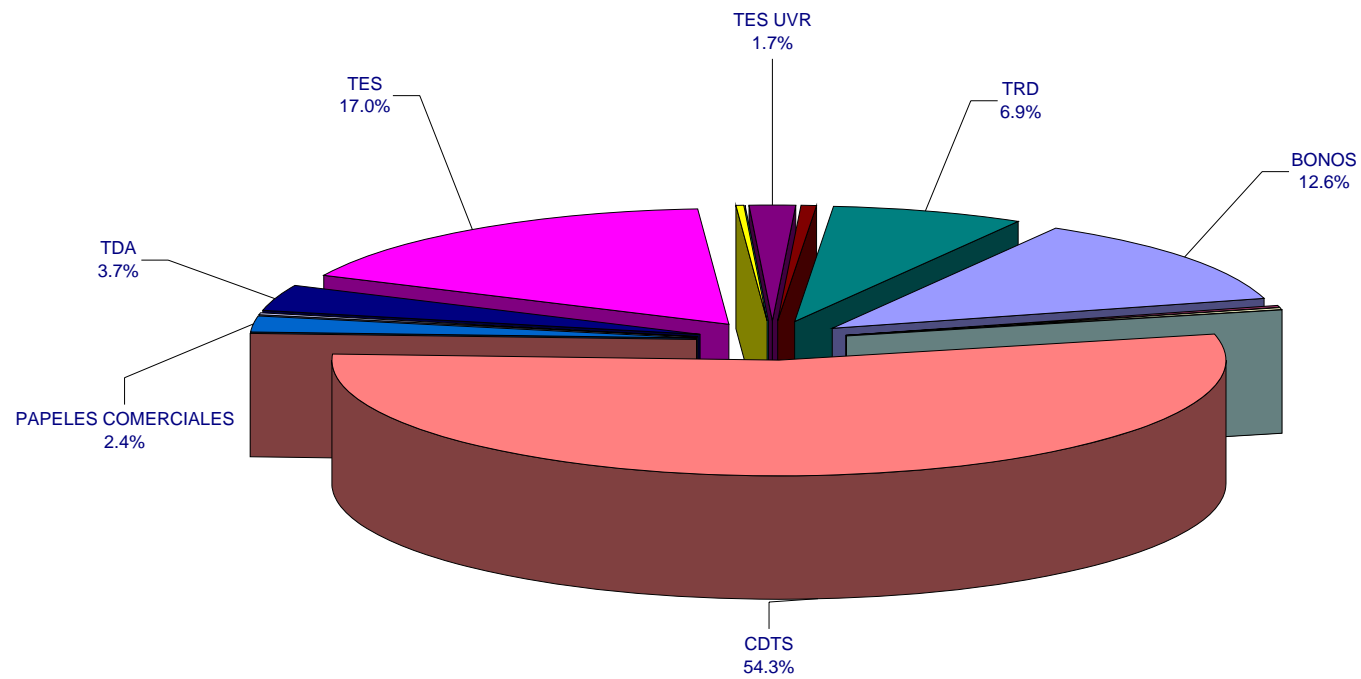

**Anexo No. 14**  
**Composición Portafolio FCO**

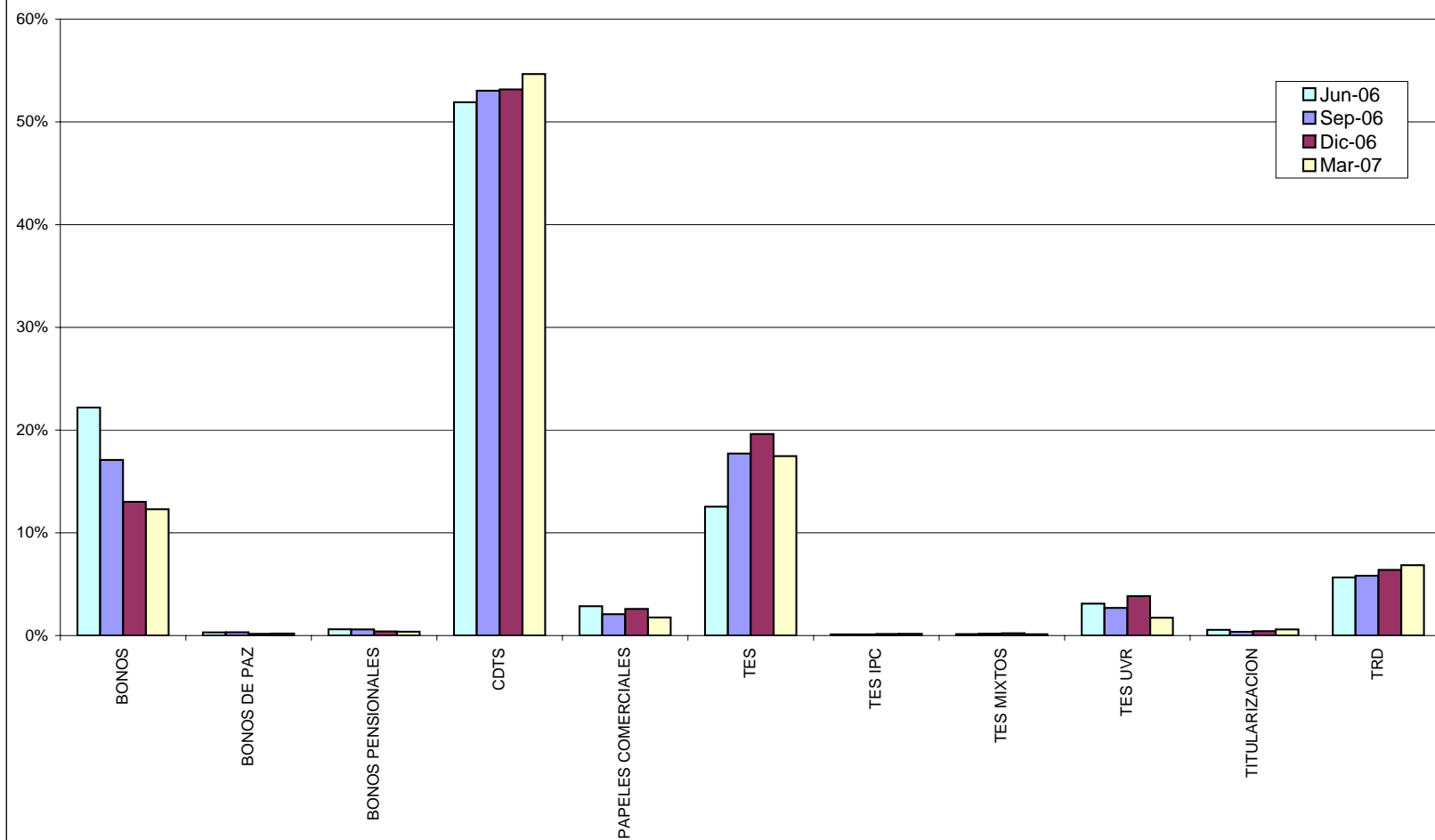

**Anexo No. 15**  
**Evolución Rentabilidad Diaria**  
**FCO**  
**Ene-Mar 2007**

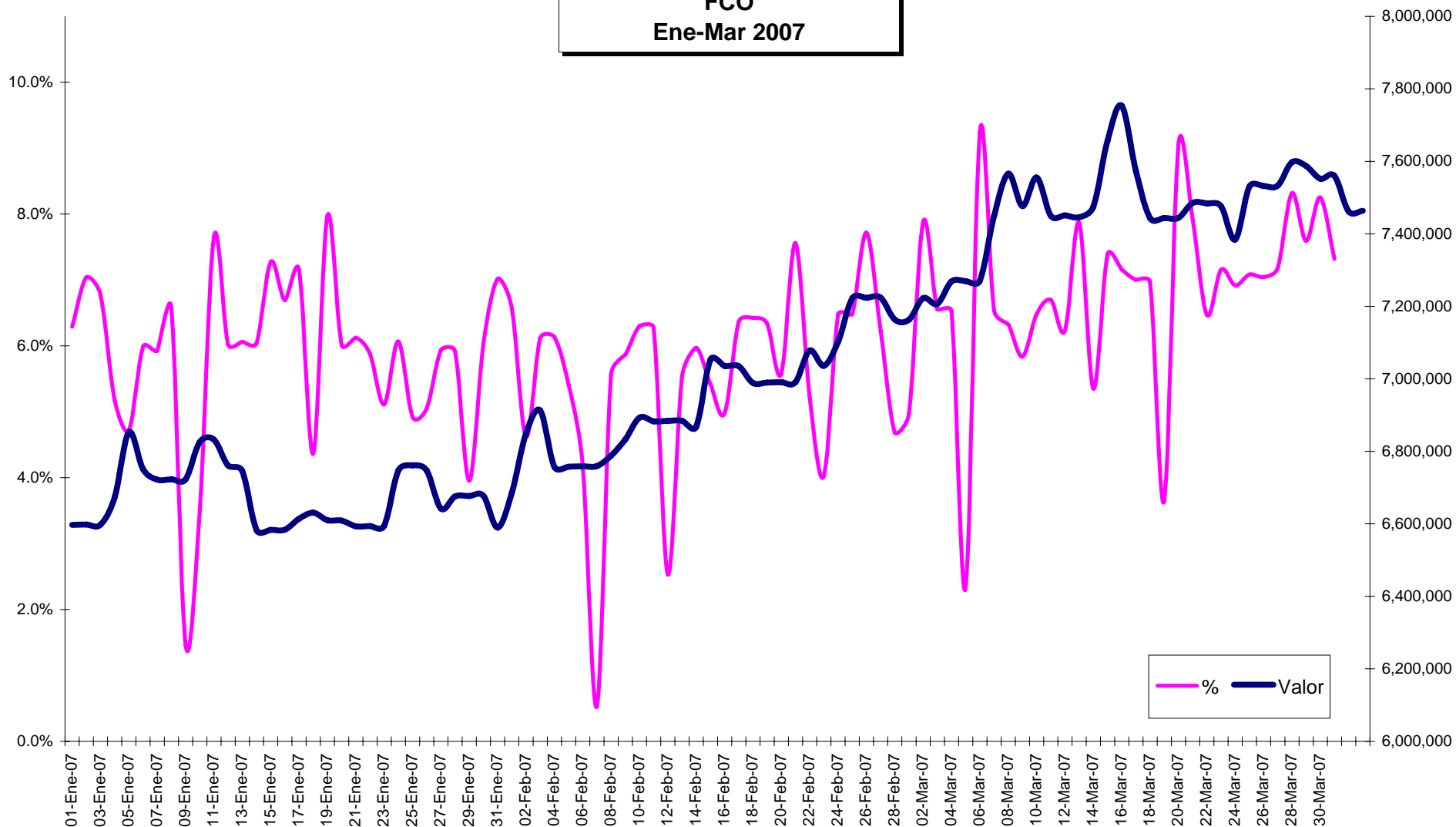



**Anexo No. 16**  
**Evolución Rentabilidad Diaria FCO**  
**Oct - Dic 2006**

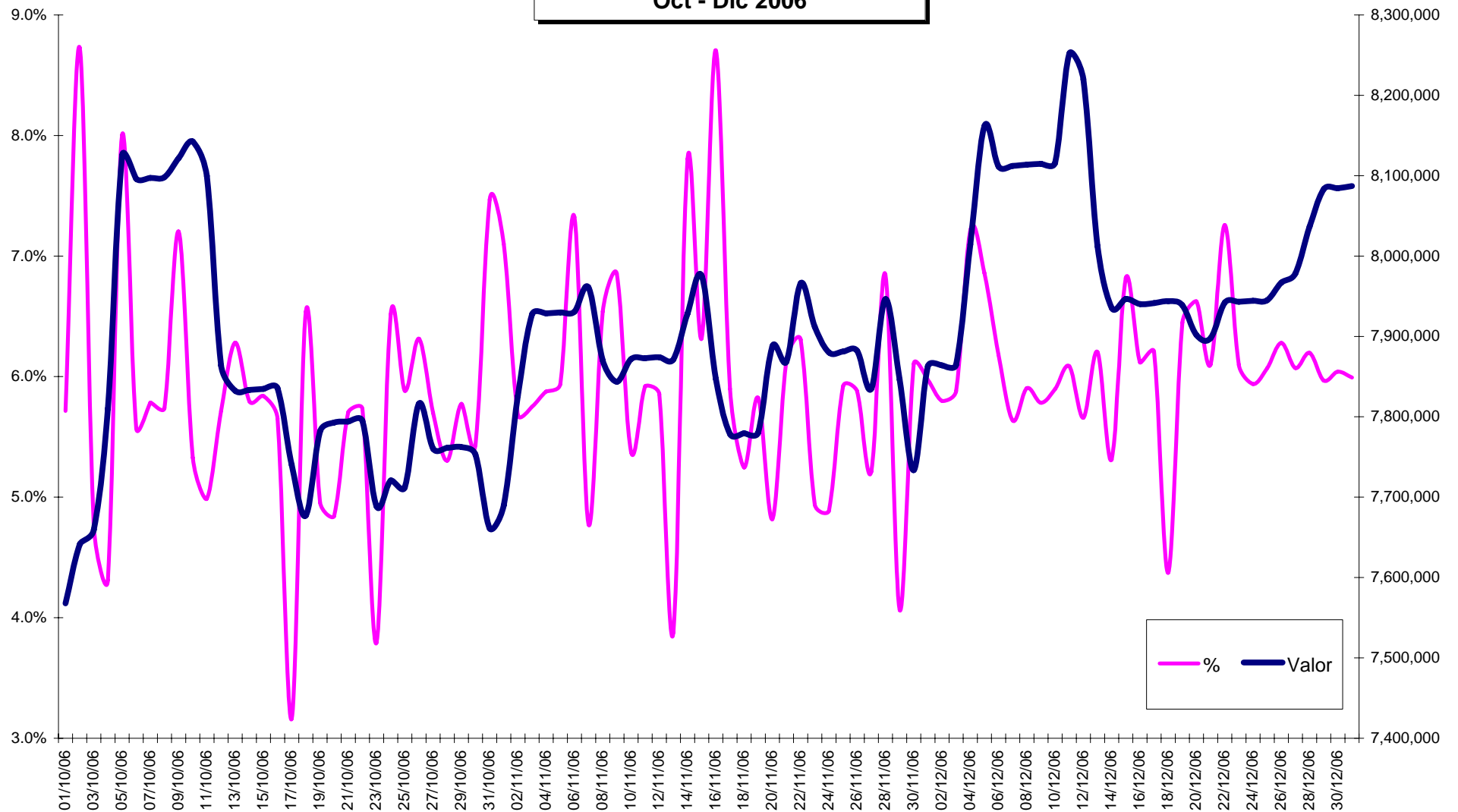

**Anexo No. 17**  
**Evolución Rentabilidad Diaria FCO**  
**Ene - Mar 2006**

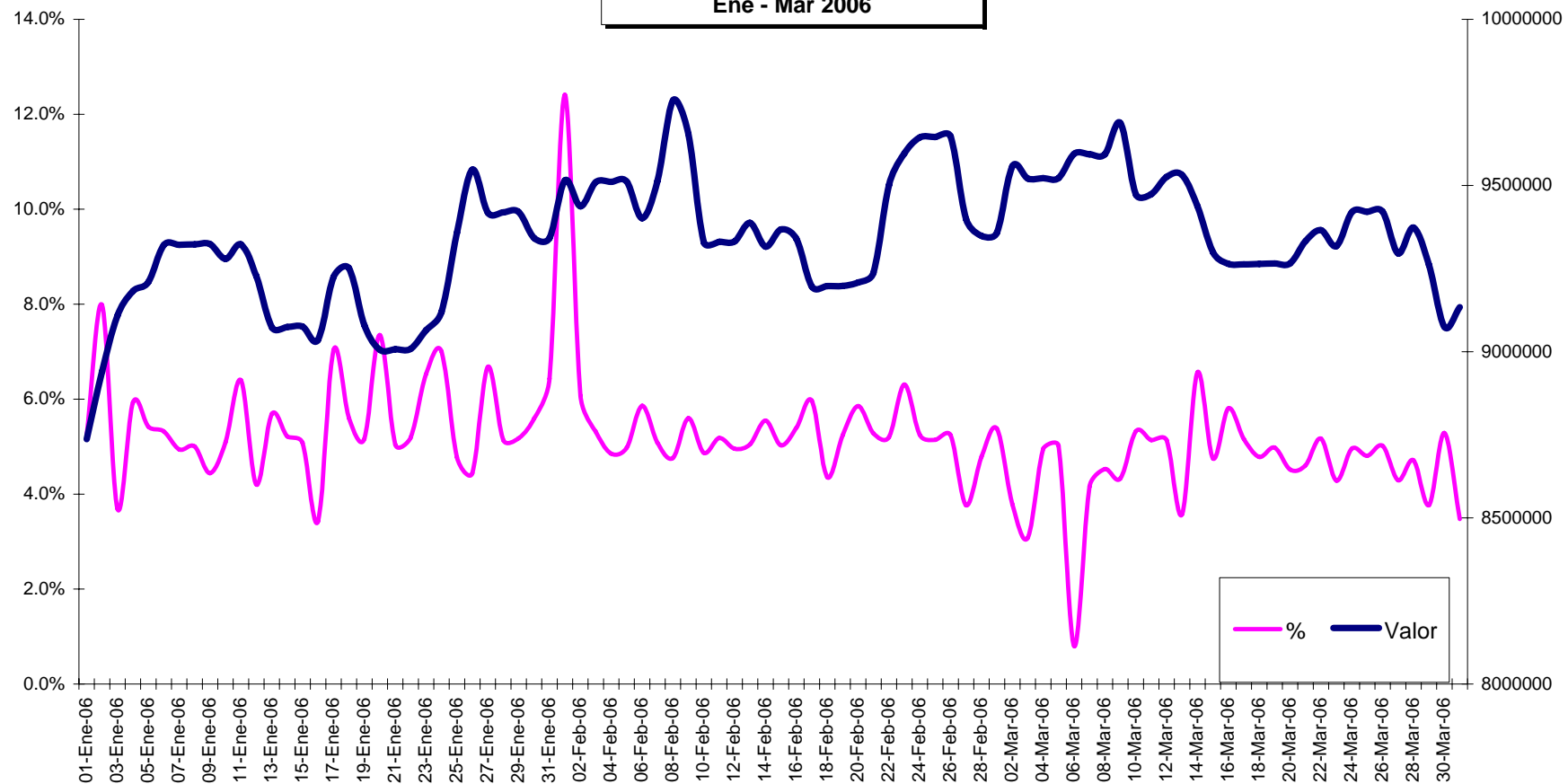

**Anexo No. 18**  
**SOCIEDADES FIDUCIARIAS**  
**MARGEN DE SOLVENCIA Y PATRIMONIO ADECUADO PARA ADMINISTRACION**  
**DEL FONDO COMUN ORDINARIO**  
**A 31/03/2007**

Cifras en Millones de \$

COD	SOCIEDAD	ACREEDORES FIDUCIARIOS FCO	CAPITAL PAGADO+ R.L. SANEADOS	MARGEN DE SOLVENCIA	MARGEN DE CRECIMIENTO FCO
03	BBVA Fiduciaria S.A.	502,669	17,068	819,268	316,599
04	Santander Investment Trust Colombia S.A.	141,117	18,406	883,482	742,365
06	Fiduciaria Colmena S.A.	43,837	4,117	197,636	153,799
07	Skandia Sociedad Fiduciaria S.A.	114,402	6,796	326,194	211,791
12	Fiduciaria La Previsora S. A.	578,295	45,768	2,196,866	1,618,571
15	Fiduciaria Fiducor S.A.	36,474	3,797	182,262	145,788
16	Alianza Fiduciaria S.A.	439,956	10,250	491,998	52,043
18	Fiduciar Fiduciaria Popular S.A.	284,436	26,994	1,295,723	1,011,287
19	Fiduciaria Cafetera S.A.	623,375	35,581	1,707,900	1,084,524
20	Fiduciaria Corficolombiana S.A.	626,401	25,976	1,246,829	620,428
21	Fiduciaria de Occidente S.A.	923,472	37,139	1,782,674	859,202
22	Fiduciaria Bogotá S.A.	607,386	30,693	1,473,277	865,890
23	Helm Trust S.A.	449,238	18,875	905,991	456,753
24	Cititrust Colombia S.A.	0	10,665	511,931	511,931
25	Fiduciaria Colpatria S.A.	122,974	21,738	1,043,413	920,439
26	Fiduciaria del Comercio S.A.	327,378	21,317	1,023,195	695,818
27	Fiduciaria Banistmo S.A.	230,179	12,548	602,295	372,115
31	Fiduciaria Bancolombia S.A.	1,949,311	90,022	4,321,069	2,371,758
33	Acción Sociedad Fiduciaria S.A.	97,421	2,843	136,485	39,065
34	Fiduciaria GNB Sudameris S.A.	149,404	8,003	384,150	234,746
38	Fiduciaria Central S.A.	145,904	8,109	389,233	243,330
39	Soc. Fid. Desarrollo Agropecuario S.A.	208,039	21,929	1,052,597	844,557
40	Fid. Col. de Comercio Exterior S.A.	0	11,088	532,237	532,237
42	Fiduciaria Davivienda S.A.	95,427	22,875	1,097,980	1,002,553
49	Fiduciaria Petrolera S.A.	29,227	3,230	155,044	125,816
50	Fiduciaria Superior S.A.	0	11,977	574,895	574,895
56	Fiduciaria Colseguros S.A.	0	5,300	254,400	254,400
TOTAL		8,726,324	533,105	25,589,024	16,862,700

Los estados financieros a 31 de diciembre de 2006 de estas entidades no han sido autorizados por la Superintendencia Financiera.

**ANEXO No. 19**  
**Evolución Valor FCE y No. de Adherentes**  
(Millones de \$ y No de adherentes)

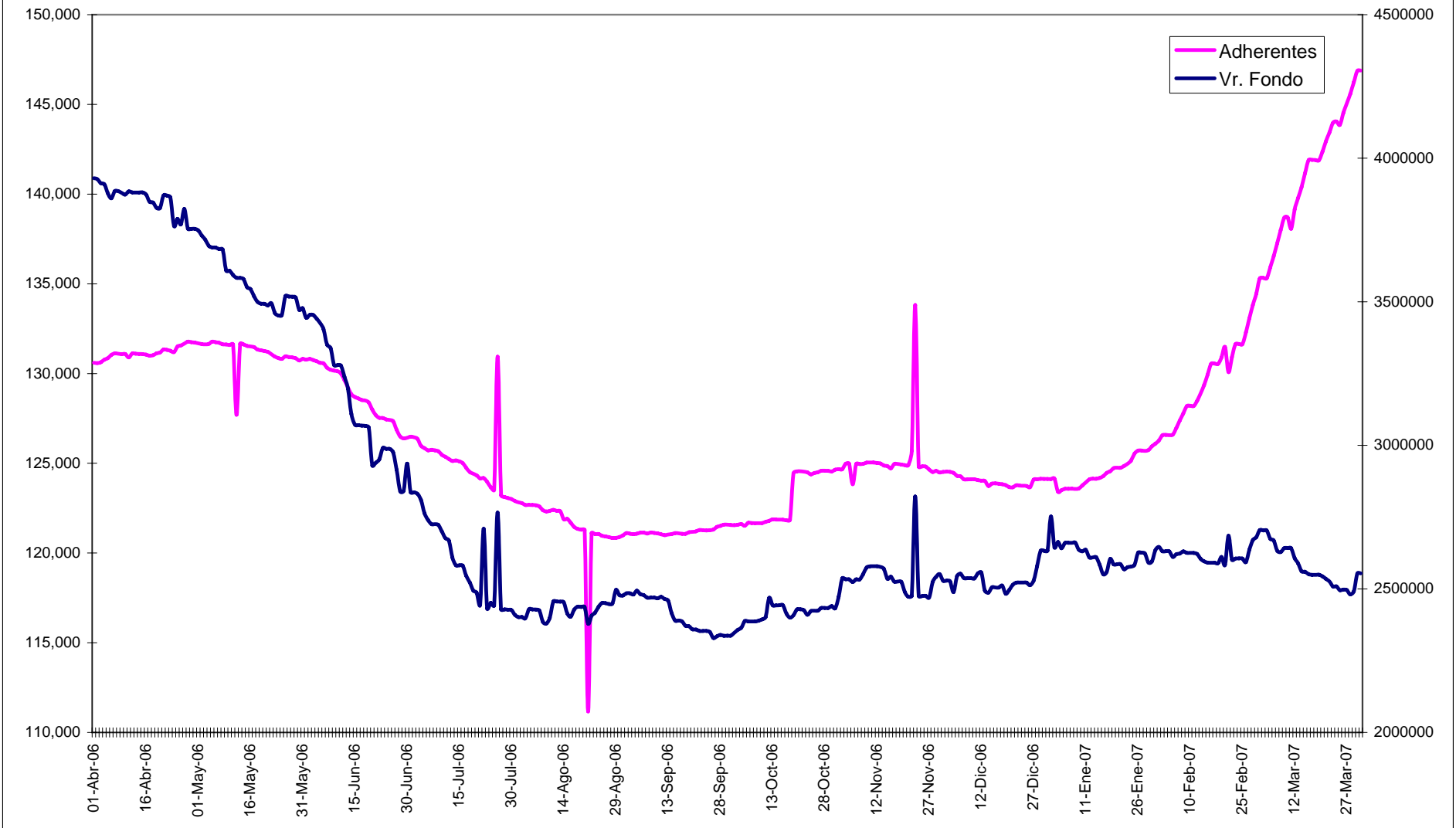

**ANEXO No. 20**  
**FONDOS COMUNES ESPECIALES**  
**COMPOSICION PORTAFOLIO**  
**A 31-03-2007**  
**Valor \$1,323,178 Millones**

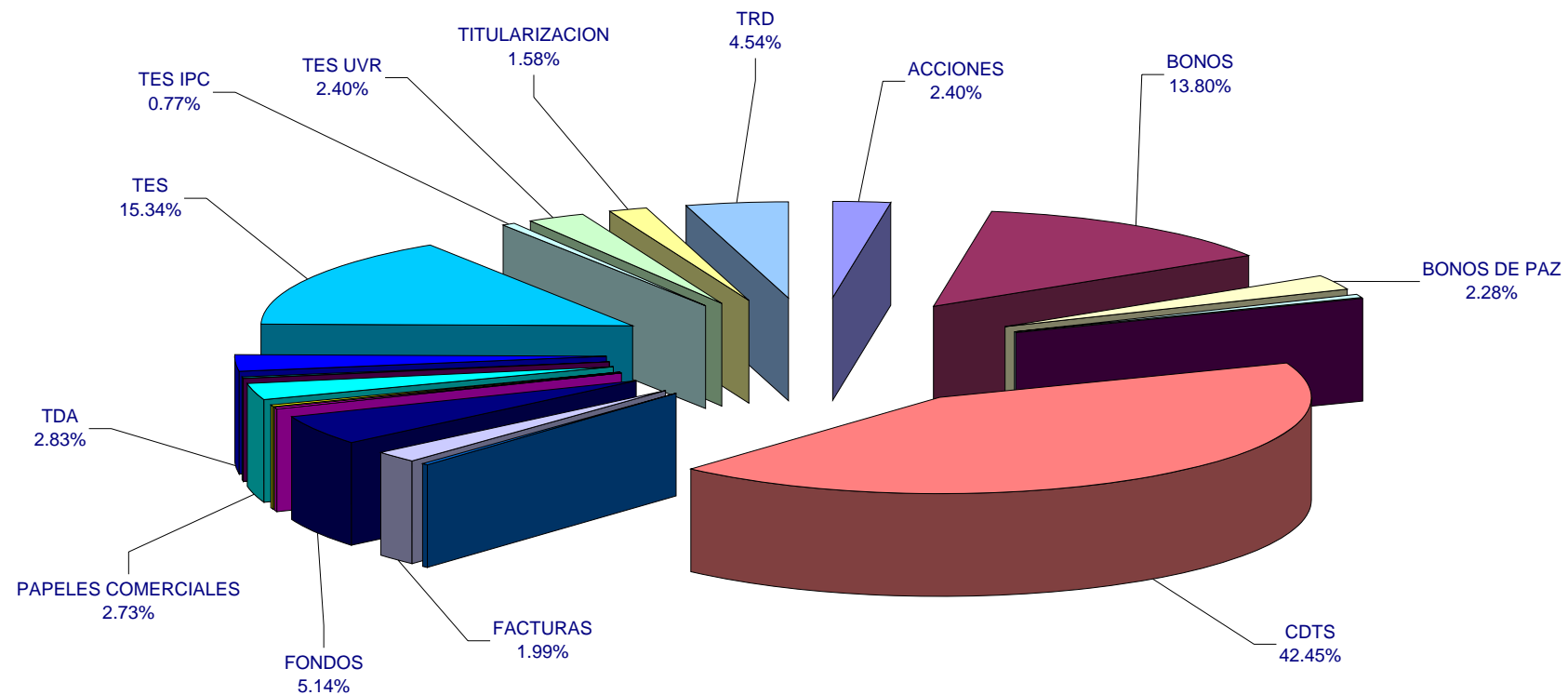

**Anexo No. 21**  
**Composición Portafolio FCE**

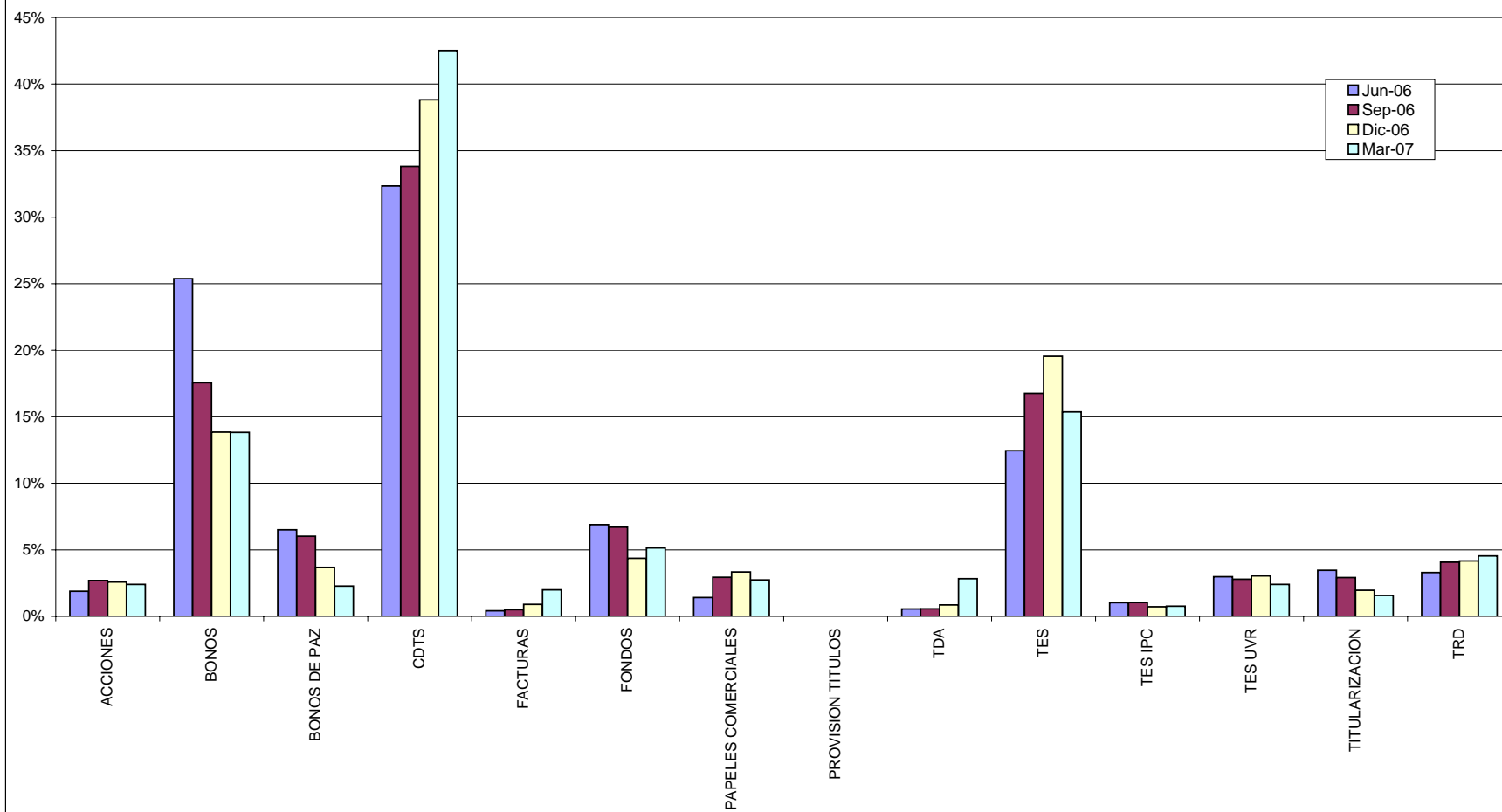

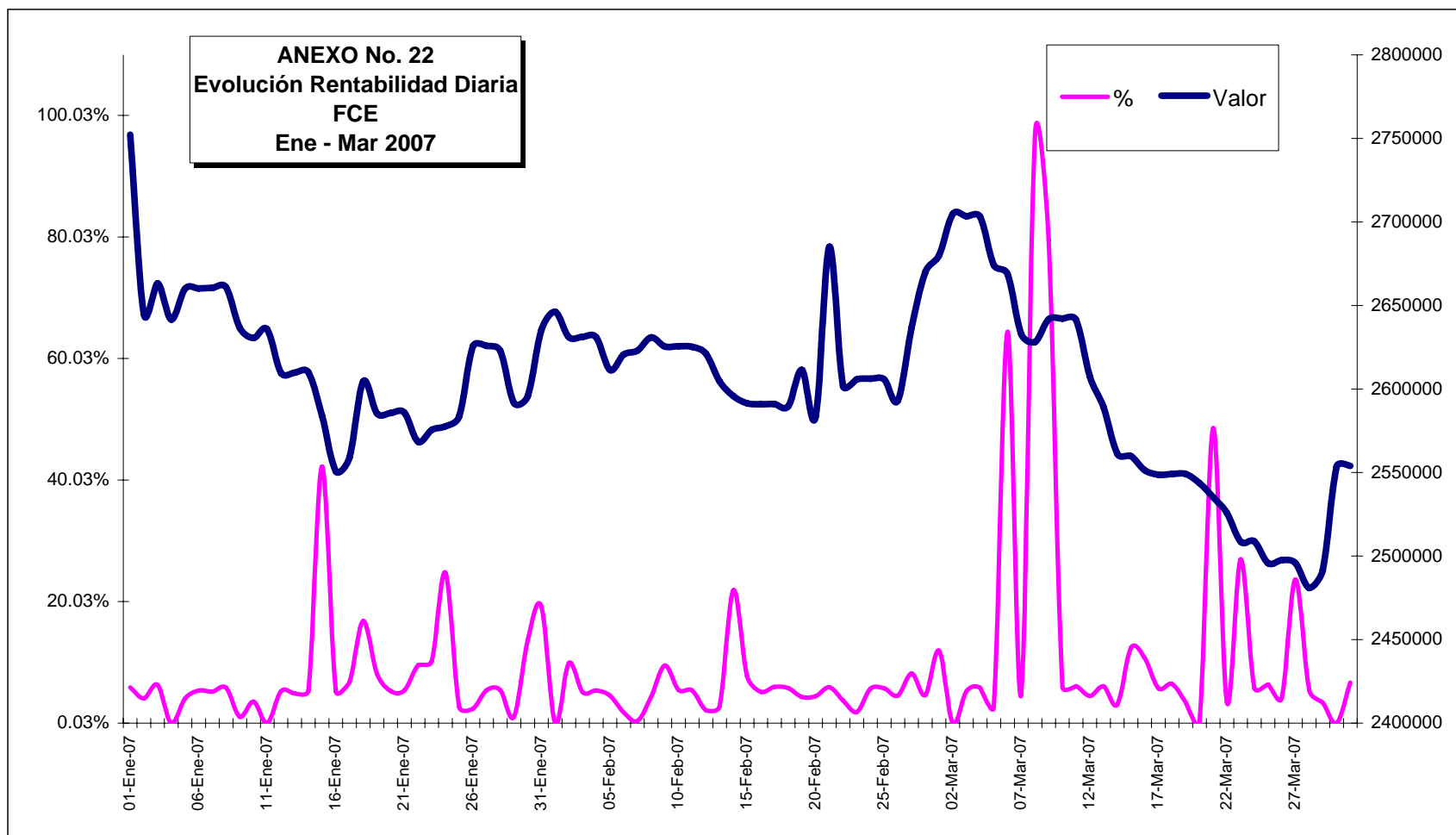

**ANEXO No. 23**  
**Evolución Rentabilidad Diaria**  
**FCE**  
**Oct - Dic 2006**

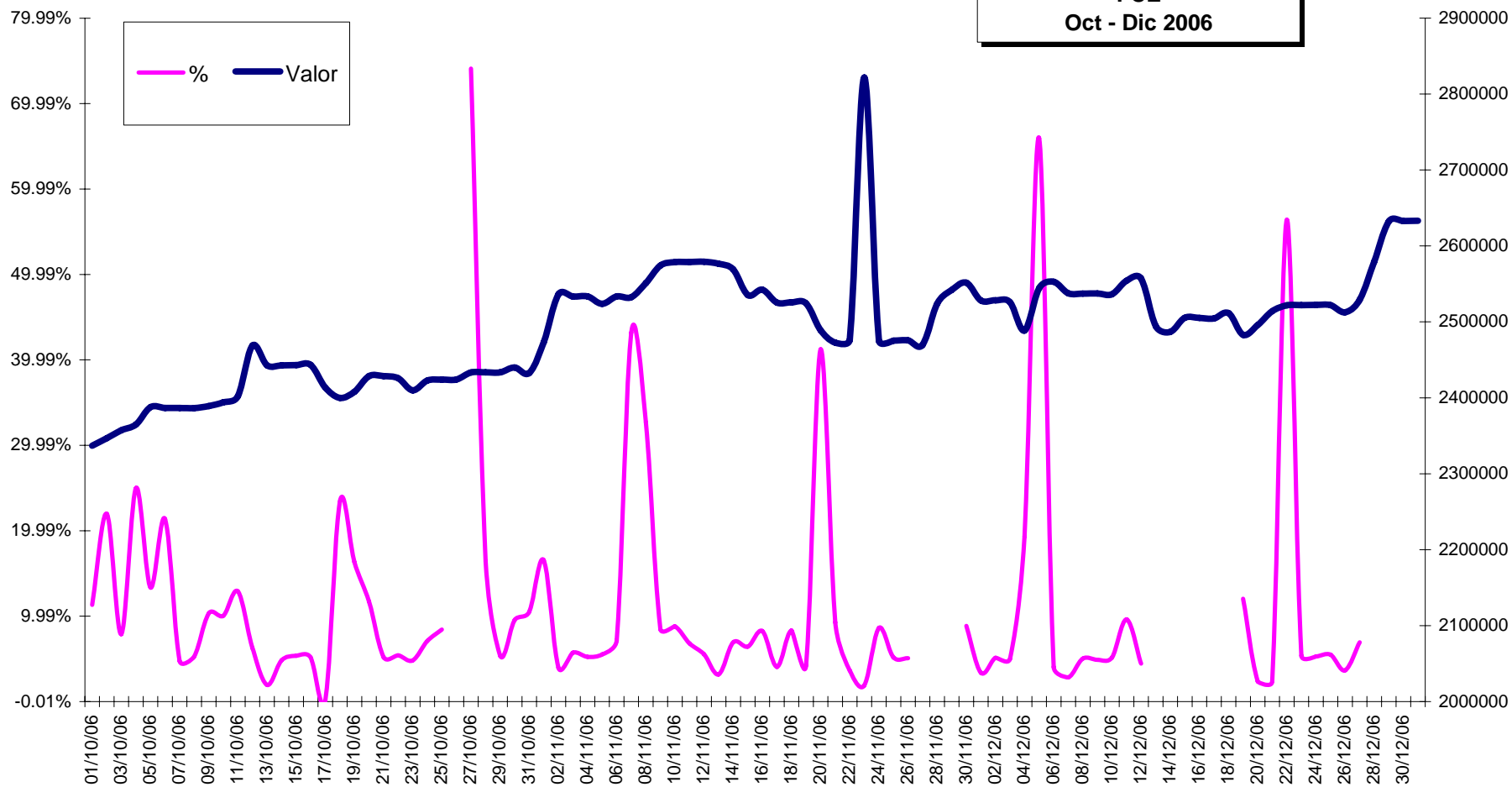



**ANEXO No. 24**  
**Evolución Rentabilidad Diaria**  
**FCE**  
**Ene - Mar 2006**

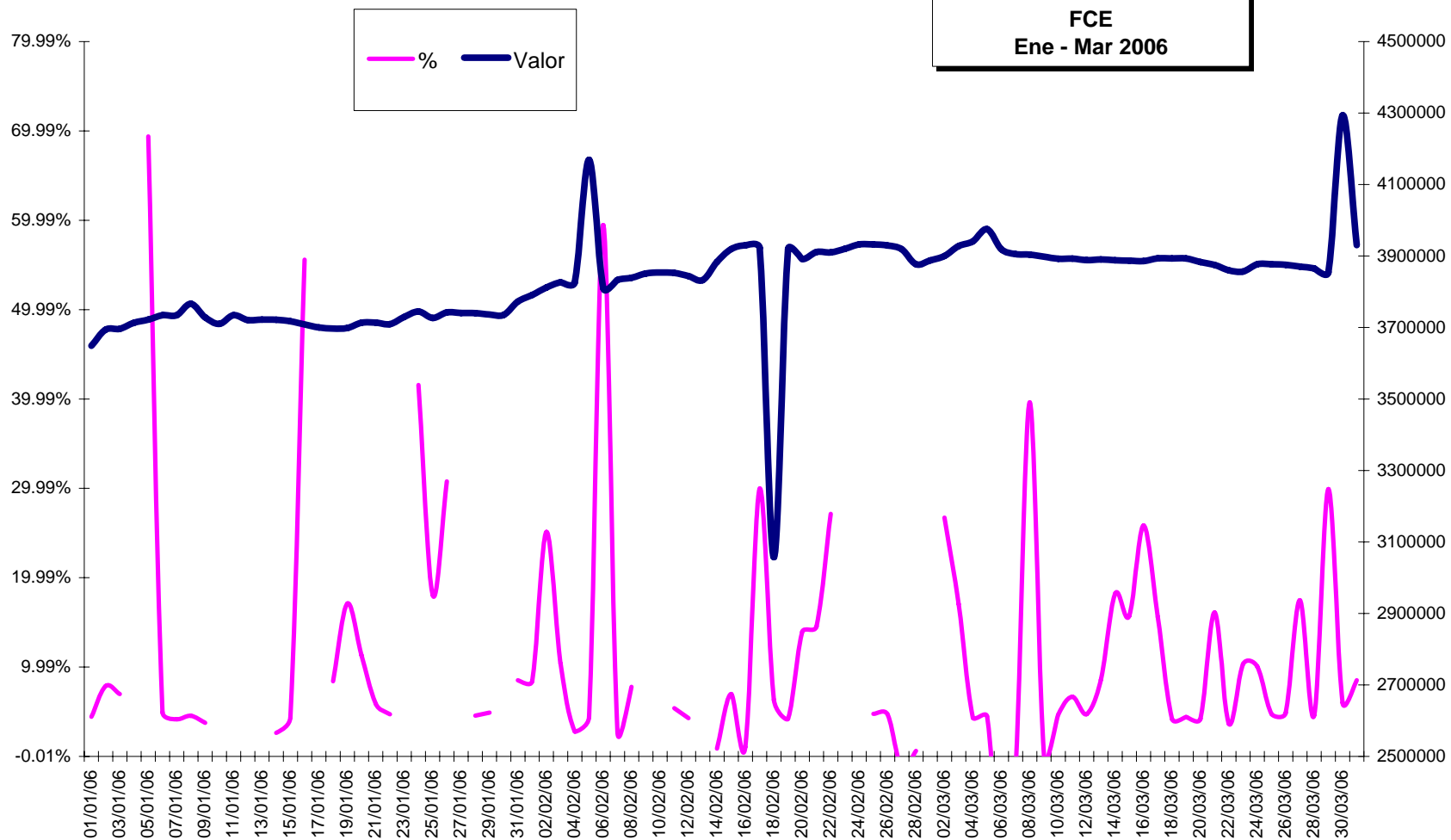

**ANEXO No. 25**  
**SOCIEDADES FIDUCIARIAS**  
**PATRIMONIO TECNICO SOCIEDADES FIDUCIARIAS**  
**Administración de Reservas o Garantía de Obligaciones del Sistema de Seguridad Social**  
**A 31/03/2007**

Cifras en Millones de \$

COD	SOCIEDAD	MINIMO REQUERIDO PARA MARGEN DE SOLVENCIA FCO	PATRIMONIO BASICO	PATRIMONIO ADICIONAL	PATRIMONIO TECNICO	RELACION DE SOLVENCIA	ACTIVOS COMPUTABLES	MARGEN
03	BBVA Fiduciaria S.A.	10,472	8,538	506	9,044	434,126	258,983	175,144
04	Santander Investment Trust Colombia S.A.	2,940	20,645	107	20,753	996,134	458,743	537,391
06	Fiduciaria Colmena S.A.	913	3,879	569	4,449	213,541	0	213,541
07	Skandia Sociedad Fiduciaria S.A.	2,383	4,572	4,572	9,143	438,870	52,472	386,398
12	Fiduciaria La Previsora S. A.	12,048	58,854	2,861	61,715	2,962,311	1,799,888	1,162,423
15	Fiduciaria Fiducor S.A.	760	3,338	1,907	5,245	251,752	0	251,752
16	Alianza Fiduciaria S.A.	9,166	3,661	109	3,769	180,933	0	180,933
18	Fiduciar Fiduciaria Popular S.A.	5,926	23,079	202	23,282	1,117,521	777,079	340,442
19	Fiduciaria Cafetera S.A.	12,987	27,864	877	28,741	1,379,545	848,121	531,424
20	Fiduciaria Corficolombiana S.A.	13,050	14,199	448	14,647	703,053	311,818	391,235
21	Fiduciaria de Occidente S.A.	19,239	17,450	3,580	21,030	1,009,440	245,246	764,195
22	Fiduciaria Bogotá S.A.	12,654	18,258	3,986	22,244	1,067,705	468,343	599,362
23	Helm Trust S.A.	9,359	6,858	2,327	9,185	440,895	195,559	245,336
24	Cititrust Colombia S.A.	0	14,928	1	14,929	716,596	0	716,596
25	Fiduciaria Colpatria S.A.	2,562	20,462	60	20,522	985,045	118,961	866,084
26	Fiduciaria del Comercio S.A.	6,820	9,465	3,635	13,100	628,804	279,151	349,654
27	Fiduciaria Banistmo S.A.	4,795	7,762	495	8,257	396,341	1,639	394,703
31	Fiduciaria Bancolombia S.A.	40,611	61,202	1,080	62,282	2,989,536	1,587,805	1,401,731
33	Acción Sociedad Fiduciaria S.A.	0	5,037	33	5,070	243,356	0	243,356
34	Fiduciaria GNB Sudameris S.A.	3,113	7,476	185	7,660	367,704	7,553	360,151
38	Fiduciaria Central S.A.	3,040	6,286	692	6,978	334,936	62,435	272,501
39	Soc. Fid. Desarrollo Agropecuario S.A.	4,334	24,318	553	24,871	1,193,817	556,163	637,654
40	Fid. Col. de Comercio Exterior S.A.	0	12,597	310	12,907	619,536	312,471	307,065
42	Fiduciaria Davivienda S.A.	1,988	21,971	78	22,049	1,058,357	0	1,058,357
49	Fiduciaria Petrolera S.A.	609	4,435	4	4,439	213,052	46,976	166,076
50	Fiduciaria Superior S.A.	0	11,946	78	12,024	577,134	0	577,134
56	Fiduciaria Colseguros S.A.	0	5,300	0	5,300	254,400	0	254,400
TOTAL		179,769	424,380	29,255	453,634	21,774,443	8,389,406	13,385,036

Los estados financieros a 31 de diciembre de 2006 de estas entidades no han sido autorizados por la Superintendencia Financiera.

**ANEXO No. 26**  
**SOCIEDADES FIDUCIARIAS**  
**PASIVOS PENSIONALES Y CONSORCIOS**  
**VALOR PORTAFOLIO**  
**CIFRAS A 31 DE MARZO DE 2007**  
**EN MILLONES DE PESOS**

NEGOCIO	VALOR DE COMPRA	VALOR NOMINAL	VALOR DE MERCADO
CONSORCIO PROSPERAR	1,951,362	1,802,663	1,909,815
CONSORCIO FOPEP	39,970	40,137	40,191
FONDO MAGISTERIO	447,554	419,072	446,815
TELECOM	1,033,630	940,086	1,151,279
ECOPETROL	7,789,305	7,846,684	8,373,997
CONSORCIO FONPET	8,066,588	7,647,392	8,396,780
BANCO REPUBLICA	1,156,211	1,022,380	1,135,131
BBVA EMPRESAS PUBLICAS MEDELLIN BONOS	78,765	71,879	79,459
BBVA EMPRESAS PUBLICAS MEDELLIN PENSION	3,873	3,741	3,494
BBVA INDUSTRIA LICORERA DE CALDAS	83,364	77,677	86,775
SKANDIA SANTA BEATRIZ 01	4,432	4,194	5,297
SKANDIA SANTA BEATRIZ 02	3,455	3,435	3,494
SKANDIA SAN PABLO 01	3,699	3,553	3,667
SKANDIA SAN PABLO 03	706	706	719
SKANDIA SAN PABLO 04	1,006	1,028	1,028
SKANDIA SAN JOSE	9,633	8,706	11,642
SKANDIA SAN ANTHONY	1,129	1,118	1,103
SKANDIA PERENCO	30,298	29,670	30,736
PREVISORA CORP FINANCIERA DEL TRANSPORTE	325	325	325
PREVISORA DEPARTAMENTO DEL QUINDIO	11,312	10,613	11,330
PREVISORA PENSIONES TMA	120	120	120
PREVISORA PENSIONES ENERGIA DE BOGOTA	67,297	63,819	78,379
PREVISORA PENSIONES UNIVERS. DEL ATLANTICO	350,198	347,906	353,070
PREVISORA CLUB DEPORTIVO LOS MILLONARIOS	147	147	147
PREVISORA PENSIONES BOGOTA II	578,851	538,458	565,939
PREVISORA ACERIAS PAZ DEL RIO	13,707	13,707	13,707
FIDUPOPULAR DPTO NORTE DE SANTANDER	3,000	3,000	3,070
FIDUPOPULAR DPTO DE SANTANDER SECTOR SALUD	32,050	32,300	32,292
FIDUPOPULAR UNIVERSIDAD ANTIOQUIA	634,930	634,930	639,198
FIDUPOPULAR EMPRESA DE ACUEDUCTO Y ALCANTARILLAD	160,403	146,900	126,497
FIDUPOPULAR CONSORCIO PENSIONES ANTIOQUIA	30,720	37,011	33,108
FIDUPOPULAR INDUSTRIA MILITAR	25,099	29,615	28,985
FIDUPOPULAR DEPARTAMENTO DE CORDOBA	45	45	45
FIDUCAFE FODEPVAC	53,889	48,853	51,626
FIDUCAFE UNIVERSIDAD INDUSTRIAL DE SANTANDER	254,735	254,773	258,611
FIDUCAFE HOSPITAL SAN JUAN DE DIOS CALI	1,260	1,260	1,260
FIDUCAFE DEPARTAMENTO DE RISARALDA	8,500	8,500	8,500
FIDUCAFE DEPARTAMENTO DEL CAUCA CONCURRENCIA 2	883	883	883
FIDUCAFE MUNICIPIO DE PACHO	723	723	723
FIDUCAFE MUNICIPIO DE MANIZALES	1,525	1,525	1,525
FIDUCORFICOLOMBIANA EMSIRVA E.S.P.	10,526	10,620	10,840
FIDUCORFICOLOMBIANAELECTRIFICADORA DE BOYACA	29,734	27,086	28,065
FIDUCOMERCIO FONDO DE PENSIONES U DEL VALLE	15,096	15,096	15,096
FIDUBANCOLOMBIA OCCIDENTAL DE COLOMBIA	21,038	20,276	19,946
FIDUBANCOLOMBIA EMPRESA DE ENERGIA DE BOGOTA	124,411	118,003	119,736
FIDUBANCOLOMBIA CONSORCIO PENSIONES EPM	162,603	152,716	152,873
FIDUBANCOLOMBIA CONTRATO DE ADMON #001 C/MARCA	100,214	93,144	103,897
FIDUBANCOLOMBIA P.A. EMCALI	148,033	135,075	148,266
FIDUBANCOLOMBIA CAJA DE RETIRO DE LAS FUERZAS MILITARES	1,419	1,419	1,419
FIDUAGRARIA PENSIONES ACUEDUCTO DE BOGOTA II	145,577	131,122	138,791
<b>TOTAL PORTAFOLIO</b>	<b>23,693,350</b>	<b>22,804,091</b>	<b>24,629,691</b>

**ANEXO No. 27**  
**CONSORCIO FONPET**  
**PORTAFOLIO CONSOLIDADO**  
**Millones de Pesos**

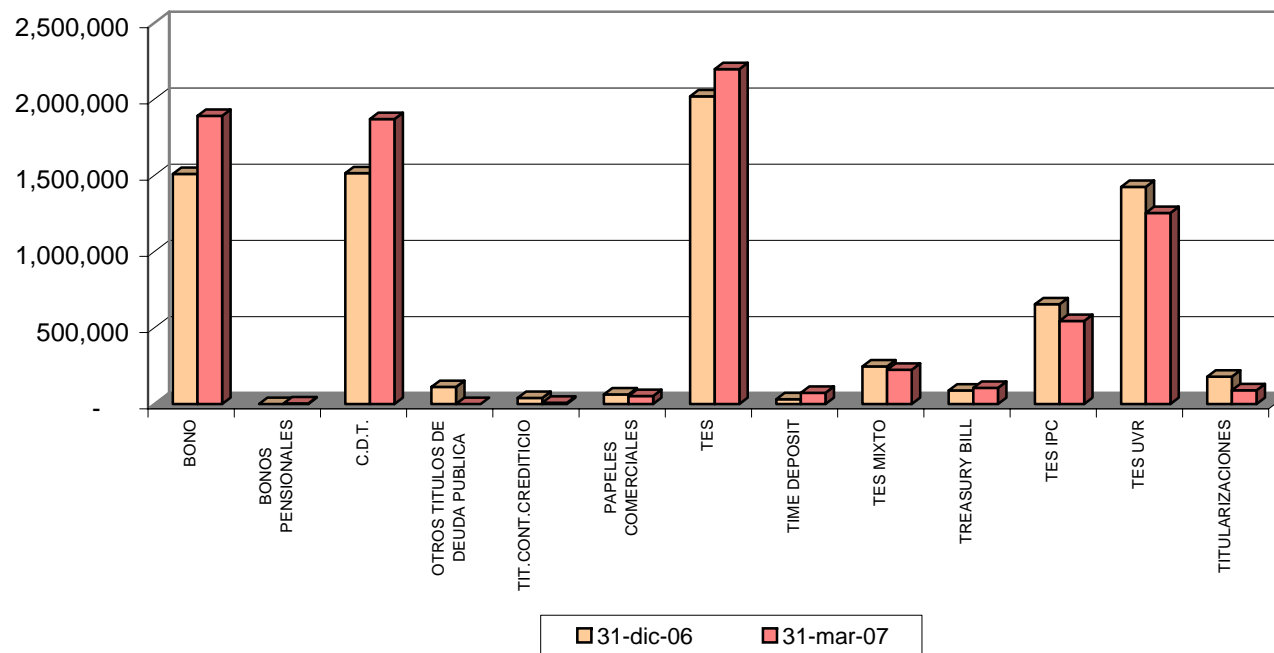

**ANEXO No. 28**  
**CONSORCIO ECOPETROL PENSIONES**  
**PORTAFOLIO CONSOLIDADO**  
**Millones de Pesos**

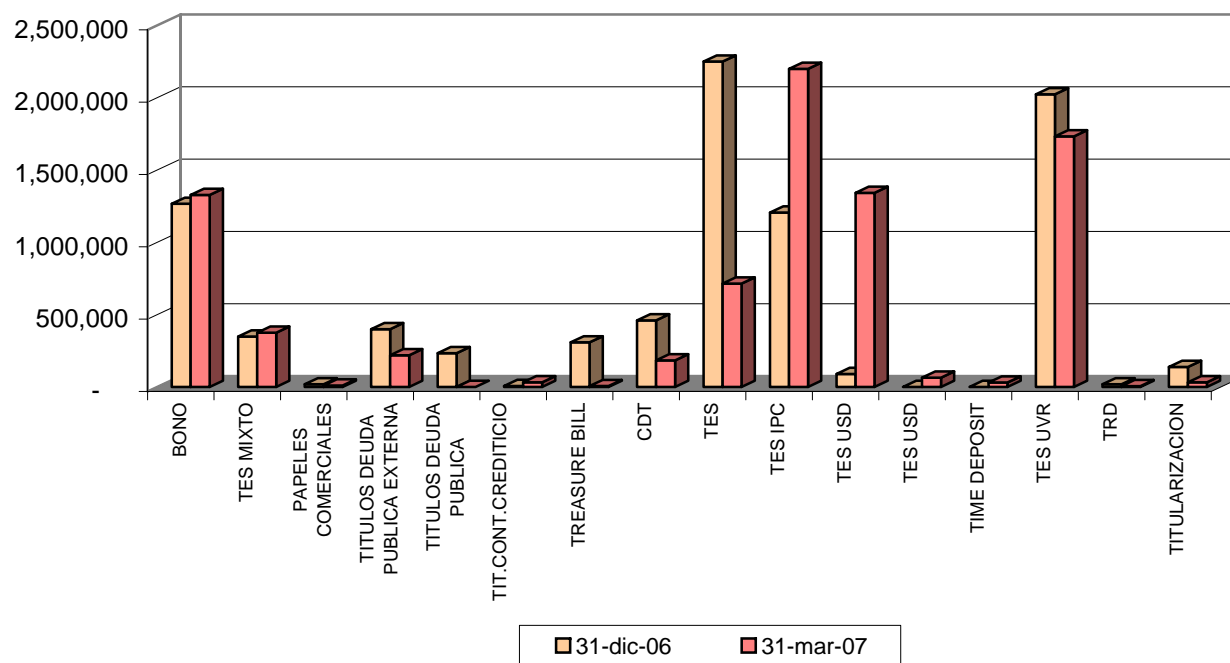

**ANEXO No. 29**  
**CONSORCIO PROSPERAR**  
**PORTAFOLIO CONSOLIDADO**  
**Millones de Pesos**

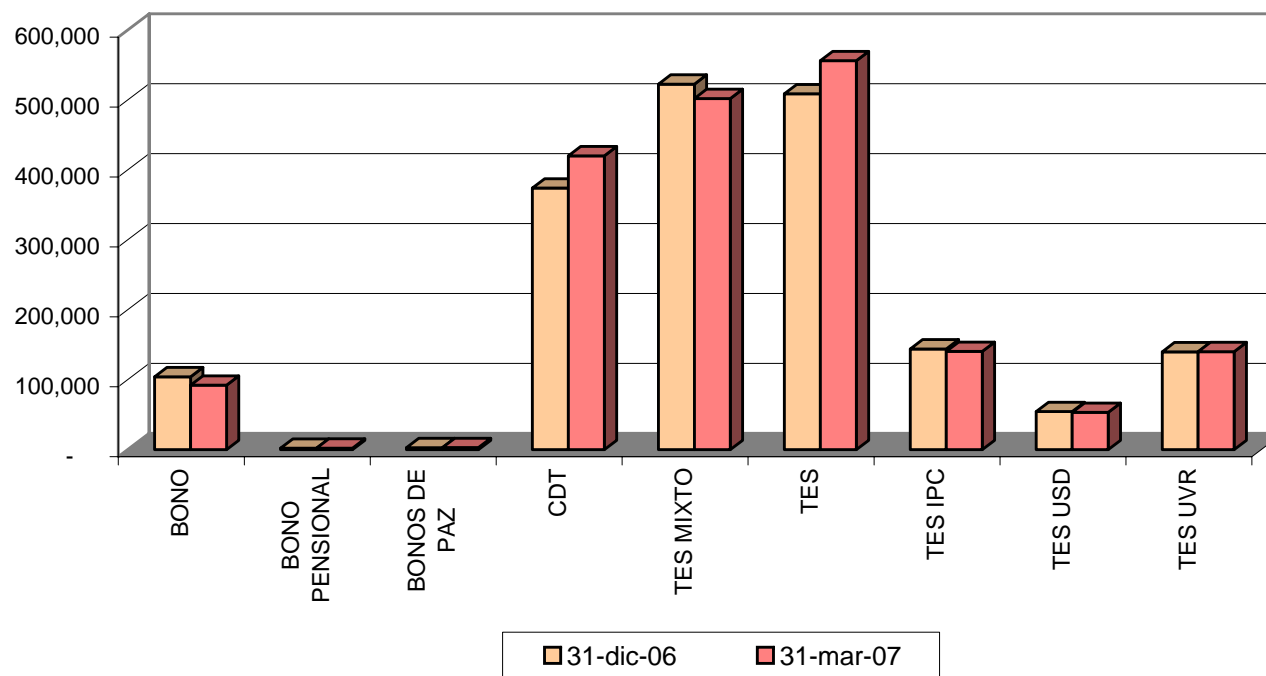

**ANEXO No. 30**  
**Evolución Activos**  
Cifras en Billones de \$  
Administrados por Sociedades Fiduciarias

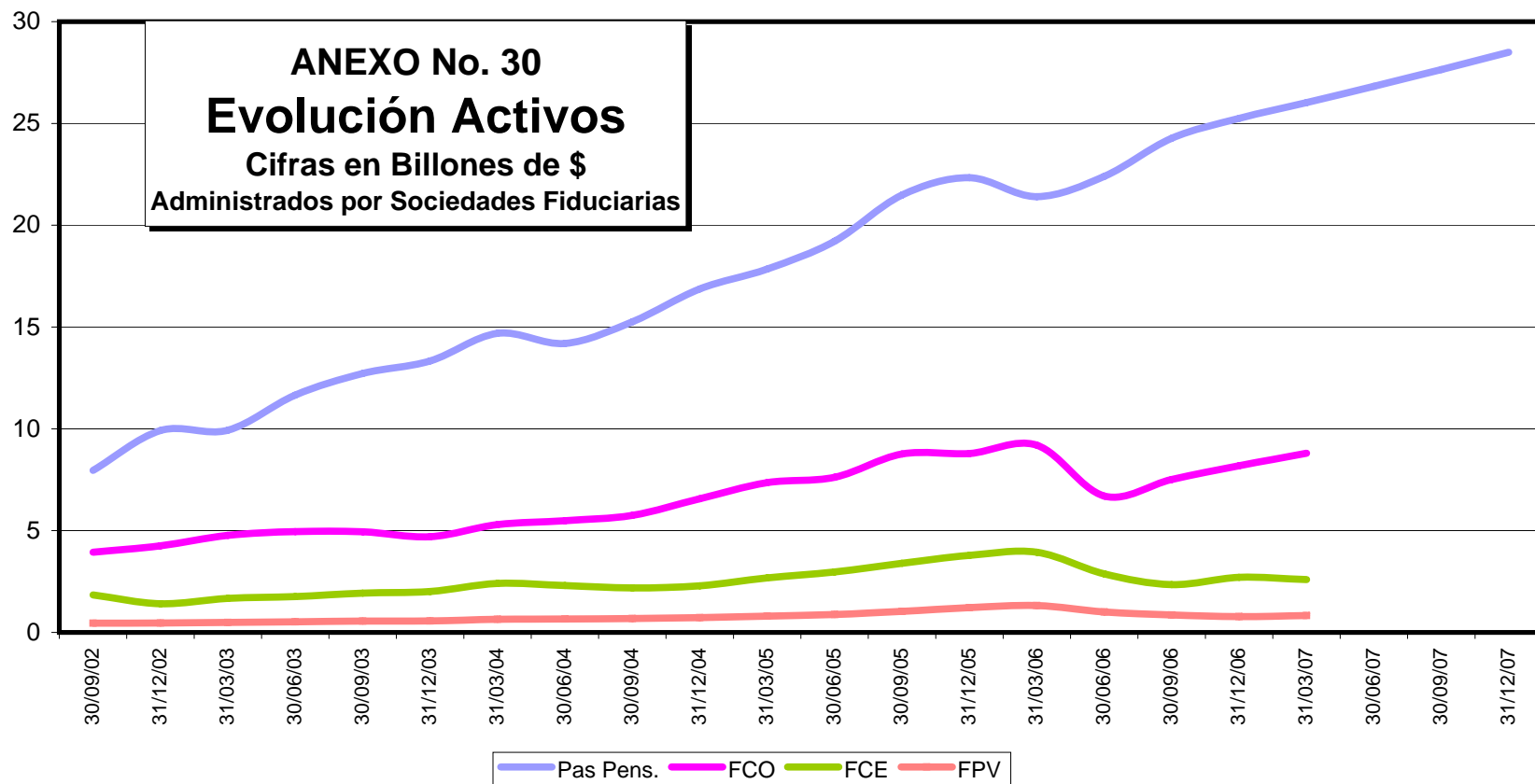

**ANEXO No. 31**  
**ENCARGO FIDUCIARIO FOSYGA**  
**SUBCUENTA COMPENSACIÓN**  
**Millones de Pesos**

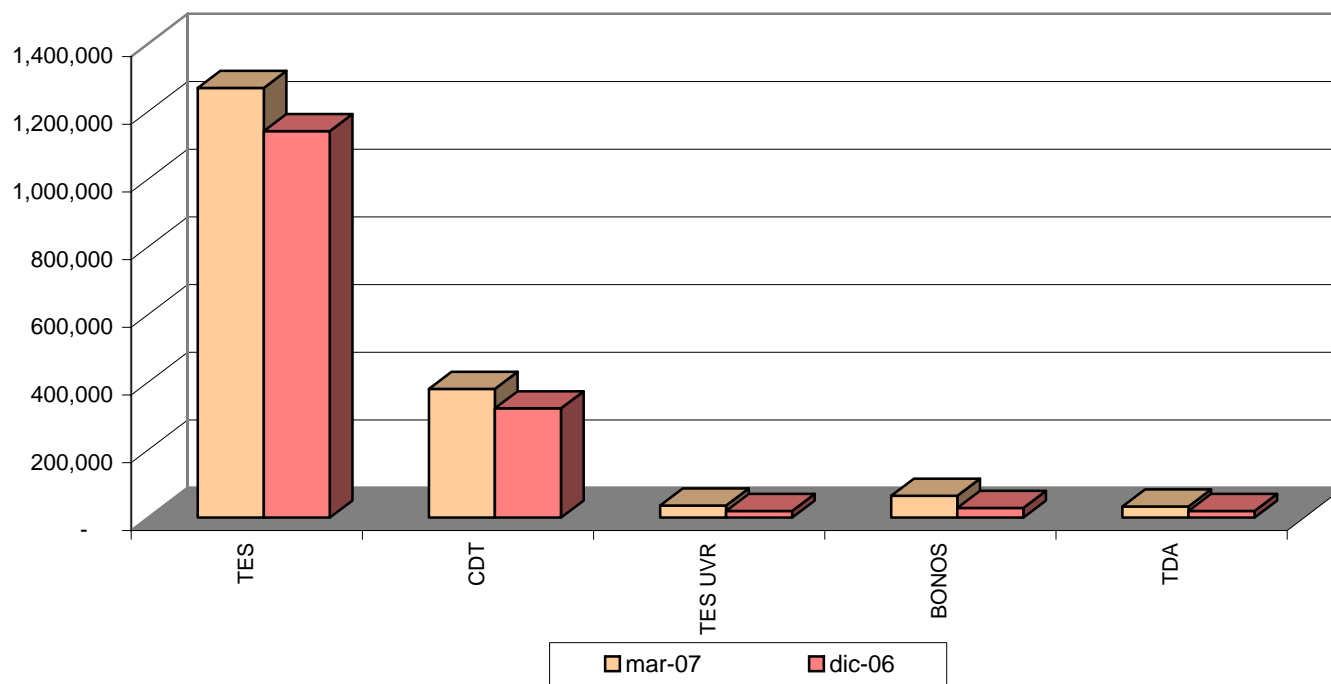



**ANEXO No. 32**  
**ENCARGO FIDUCIARIO FOSYGA**  
**SUBCUENTA PROMOCIÓN**  
**Millones de Pesos**

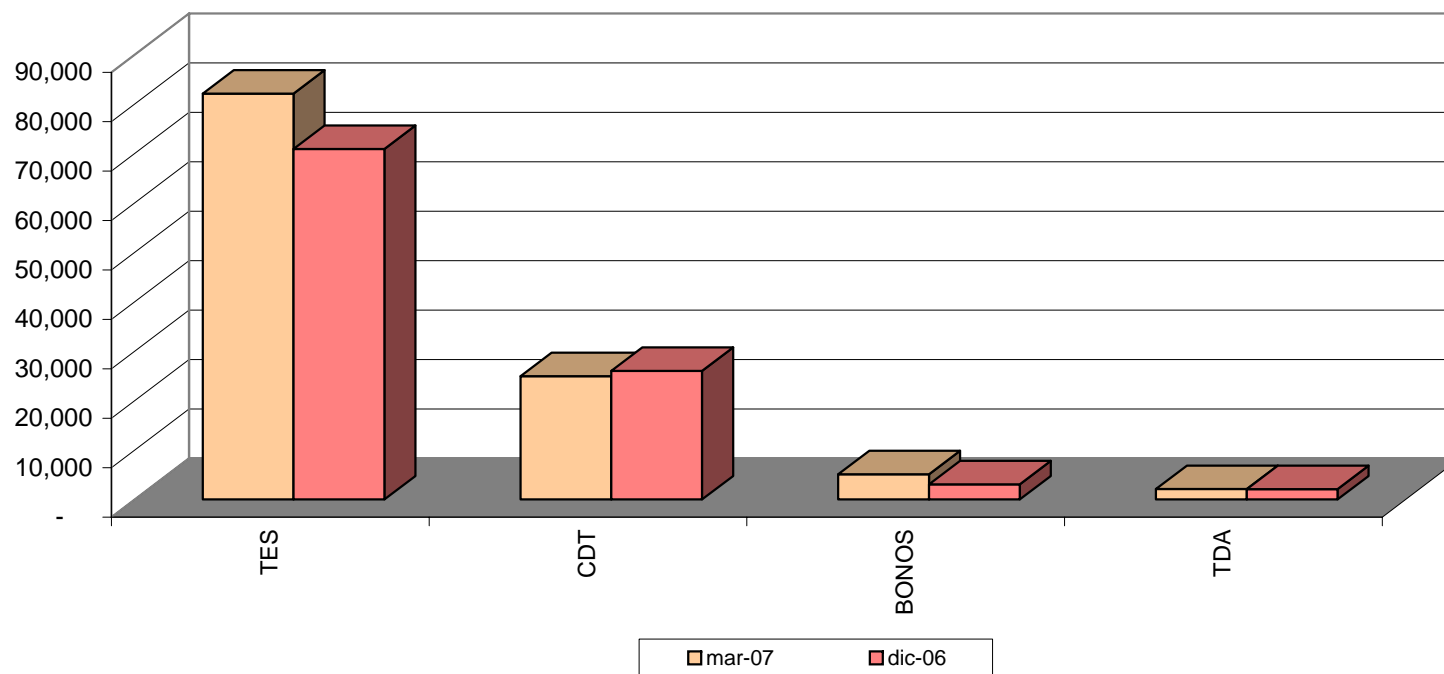

**ANEXO No. 33**  
**ENCARGO FIDUCIARIO FOSYGA**  
**SUBCUENTA SOLIDARIDAD**  
**Millones de Pesos**

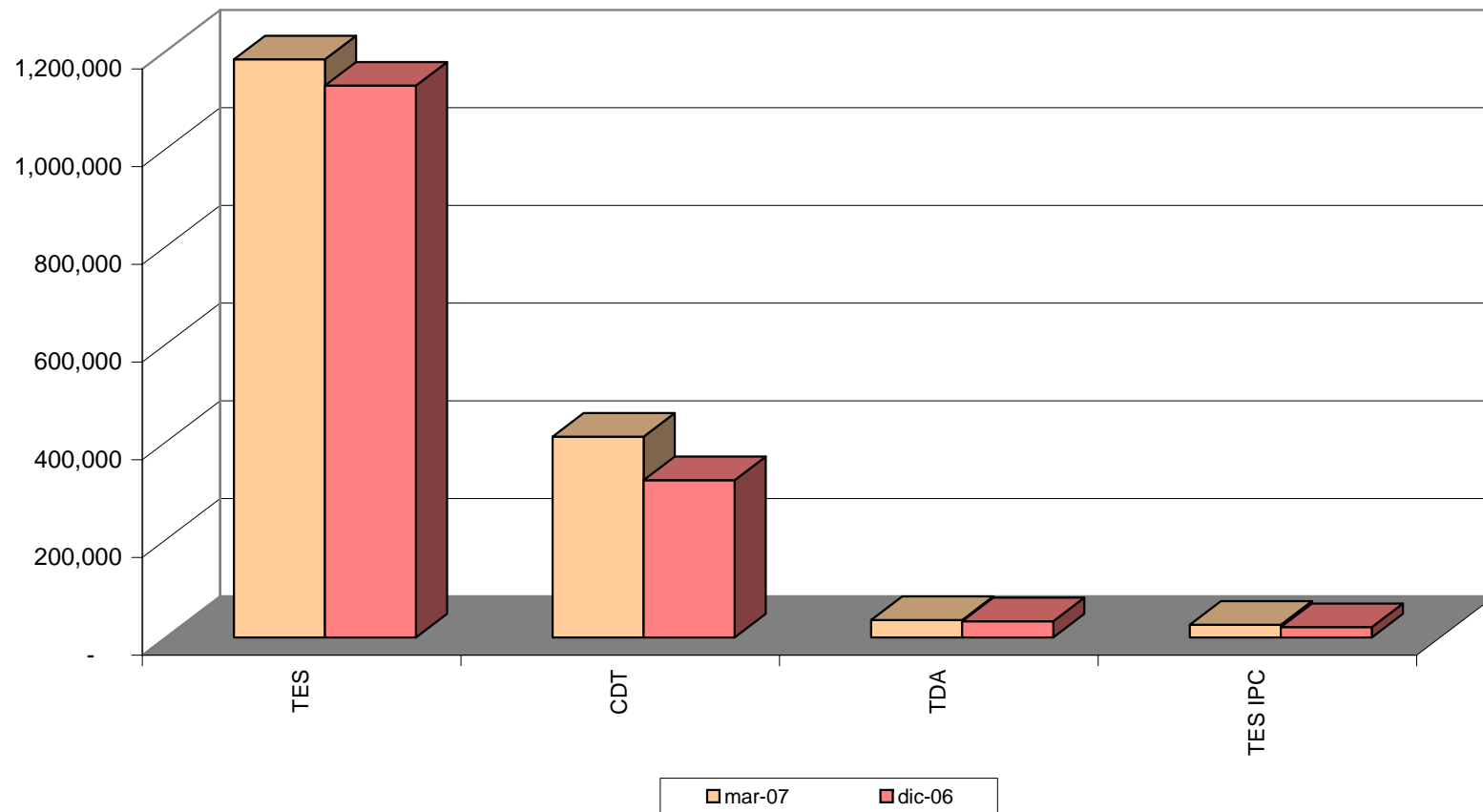

**ANEXO No. 34**  
**ENCARGO FIDUCIARIO FOSYGA**  
**SUBCUENTA ECAT**  
**Millones de Pesos**

