

ANEXO No. 1
SOCIEDADES FIDUCIARIAS
CAPITAL MINIMO REQUERIDO A
30/06/2007

Cifras en Millones de \$

COD	ENTIDAD	CAPITAL SUSCRITO Y PAGADO	RESERVAS	UTIL. NO DISTRIB. EJERC. ANTERIORES	REVALORIZA CION PATRIMONIO	PERDIDAS ACUMULADAS	CAPITAL MINIMO LEY 795/2003	CAPITAL MINIMO 2007	EXCESO O DEFECTO	AJUSTE INMEDIATO
03	BBVA Fiduciaria S.A.	15,761	2,056	0	1,970	0	19,787	4,503	15,284	0
04	Santander Investment Trust Colombia S.A.	3,574	14,832	0	4,960	0	23,366	4,503	18,863	0
06	Fiduciaria Colmena S.A.	1,316	2,910	0	559	0	4,785	4,503	282	0
07	Skandia Sociedad Fiduciaria S.A.	5,154	1,658	45	0	0	6,857	4,503	2,354	0
12	Fiduciaria La Previsora S. A.	16,600	41,897	9,491	5,689	0	73,676	4,503	69,173	0
15	Fiduciaria Fiducor S.A.	3,714	2,379	0	429	-1,589	4,934	4,503	431	0
16	Alianza Fiduciaria S.A.	5,919	4,836	0	0	0	10,756	4,503	6,253	0
18	Fiduciar Fiduciaria Popular S.A.	21,656	7,342	0	0	0	28,997	4,503	24,494	0
19	Fiduciaria Cafetera S.A.	21,499	14,082	3,623	2,292	0	41,496	4,503	36,993	0
20	Fiduciaria Corficolombiana S.A.	19,867	6,108	0	0	0	25,976	4,503	21,473	0
21	Fiduciaria de Occidente S.A.	12,672	25,848	0	0	0	38,521	4,503	34,018	0
22	Fiduciaria Bogotá S.A.	13,577	38,433	0	0	0	52,010	4,503	47,507	0
23	Helm Trust S.A.	15,938	2,976	0	0	0	18,914	4,503	14,411	0
24	Cititrust Colombia S.A.	6,800	3,865	0	3,970	0	14,635	4,503	10,132	0
25	Fiduciaria Colpatria S.A.	12,920	8,818	0	0	0	21,738	4,503	17,235	0
27	Fiduciaria Banistmo S.A.	4,771	7,780	0	0	0	12,551	4,503	8,048	0
31	Fiduciaria Bancolombia S.A.	30,845	61,881	0	7,252	0	99,978	4,503	95,475	0
33	Acción Sociedad Fiduciaria S.A.	3,183	377	0	1,832	-872	4,519	4,503	16	0
34	Fiduciaria GNB Sudameris S.A.	4,203	3,800	0	2,701	0	10,704	4,503	6,201	0
38	Fiduciaria Central S.A.	6,392	2,587	0	1,677	-1,928	8,727	4,503	4,224	0
39	Soc. Fid. Desarrollo Agropecuario S.A.	18,439	4,112	3,384	2,602	0	28,536	4,503	24,033	0
40	Fid. Col. de Comercio Exterior S.A.	9,187	4,008	0	0	0	13,195	4,503	8,692	0
42	Fiduciaria Davivienda S.A.	17,860	5,014	0	0	0	22,875	4,503	18,372	0
49	Fiduciaria Petrolera S.A.	2,614	2,413	0	0	0	5,027	4,503	524	0
50	Fiduciaria Superior S.A.	9,870	2,166	0	0	0	12,036	4,503	7,533	0
56	Fiduciaria Colseguros S.A.	5,300	0	0	0	-190	5,110	4,503	607	0
TOTAL		289,631	272,178	16,542	35,933	-4,580	609,704	0	492,626	0

Los estados financieros a 31 de diciembre de 2006 de estas entidades no han sido autorizados por la Superintendencia Financiera.

ANEXO No. 2

Capital Mínimo

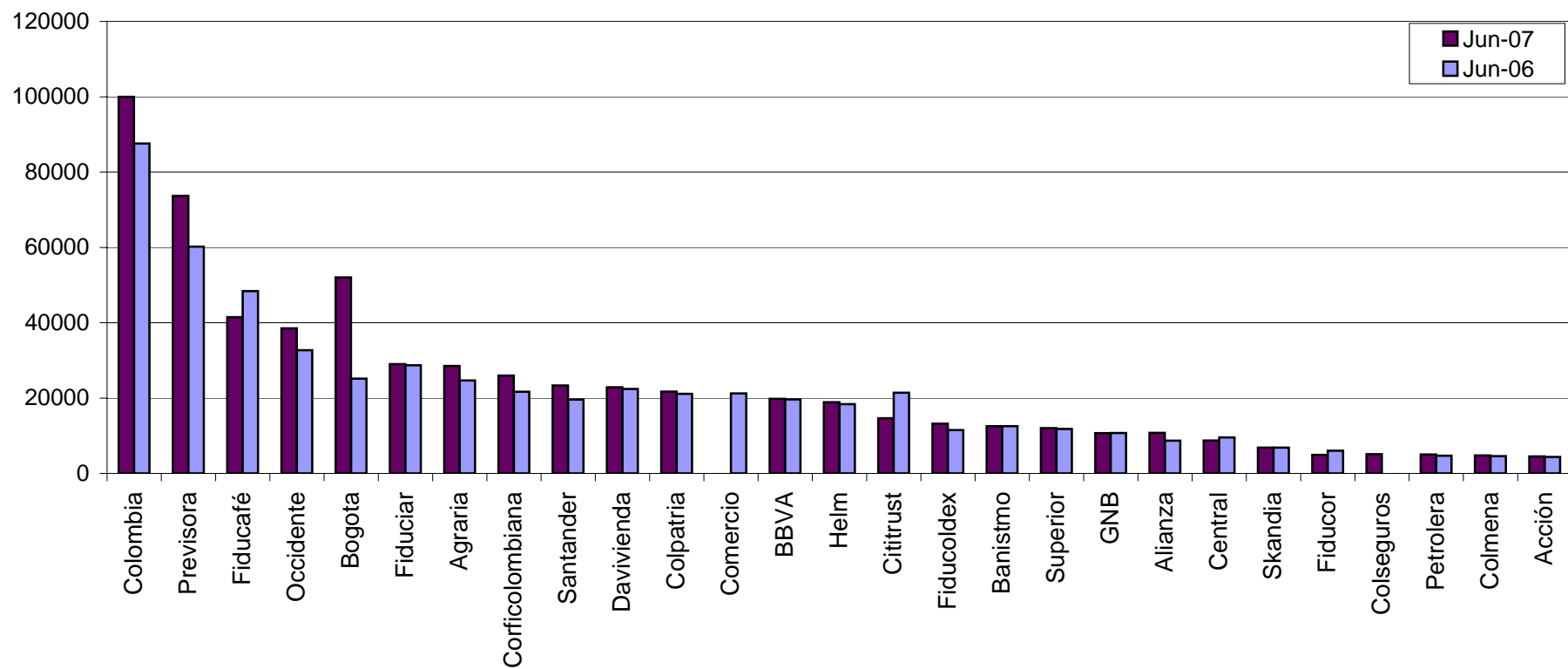

ANEXO No. 3 (A)

SUPERINTENDENCIA FINANCIERA DE COLOMBIA
DIRECCION DE FIDUCIARIAS
SOCIEDADES FIDUCIARIAS - BALANCE GENERAL
FECHA DE BALANCE : 30/06/2007
FECHA DE GENERACION : JUL 26 08:50:19 2007
 Cifras en Millones de Pesos

CUENTA	CD ENTIDAD	TOTAL	FIDUCIARIAS PRIVADAS	FIDUCIARIAS PRIVADAS	FIDUCIARIAS PRIVADAS	TOTAL PUBLICAS
	SOCIEDAD FIDUCIARIA					
100000	ACTIVO	899,374	676,109	534,471	141,637	223,265
110000	DISPONIBLE	124,716	103,720	57,784	45,936	20,996
110500	CAJA	8	8	1	6	1
111500	BANCOS Y OTRAS	122,020	99,251	53,209	46,042	22,769
119500	PROVISION SOBRE EL DISPONIBLE	2,339	555	439	116	1,784
120000	INTERBANCARIOS VENDIDOS Y PACTOS DE REVENTA	3,368	3,368	3,368	0	0
130000	INVERSIONES	528,677	386,204	331,914	54,291	142,472
130400	NEGOCIABLES EN TITULOS DE DEUDA	313,266	223,232	195,917	27,315	90,034
130600	NEGOCIABLES EN TITULOS PARTICIPATIVOS	5,932	5,912	5,884	28	20
130800	HASTA EL VENCIMIENTO	83,760	34,486	18,095	16,391	49,274
131300	DISPONIBLES PARA LA VENTA EN TITULOS DE DEUDA	54,429	51,293	48,950	2,343	3,136
131600	DISPONIBLES PARA LA VENTA EN TITULOS PARTICIPATIVOS	67,801	67,793	59,471	8,322	8
133	DERECHOS DE RECOMPRA	4,954	4,954	4,954	0	0
133100	NEGOCIABLES EN TITULOS DE DEUDA	4,954	4,954	4,954	0	0
138	PROVISION INVERSIONES	1,465	1,465	1,357	108	0
138600	NEGOCIABLES EN TITULOS DE DEUDA	1,438	1,438	1,338	101	0
138700	NEGOCIABLES EN TITULOS PARTICIPATIVOS	3	3	3	0	0
138800	HASTA EL VENCIMIENTO	17	17	17	0	0
15	ACEPTACIONES Y DERIVADOS	-226	-218	-218	0	-8
151500	CONTRATOS FORWARD	-225	-218	-218	0	-8
160000	CUENTAS POR COBRAR	53,743	42,999	35,519	7,480	10,744
161000	COMISIONES	35,520	27,404	20,856	6,547	8,116
168700	DIVERSAS	22,490	19,831	17,869	1,962	2,659
169	PROVISIONES CUENTAS POR COBRAR	11,191	8,917	7,635	1,282	2,275
169400	BIENES REALIZABLES Y RECIBIDOS EN PAGO	7,450	6,244	5,108	1,136	1,206
169800	CONSORCIOS O UNIONES TEMPORALES	3,741	2,672	2,527	146	1,069
170000	BIENES REALIZ RECIB PAGO Y BIENES RESTIT	515	427	197	230	88
180000	PROPIEDADES Y EQUIPOS	43,813	30,673	27,485	3,188	13,139
190000	OTROS ACTIVOS	144,768	108,934	78,421	30,513	35,833
199045	CONSORCIOS O UNIONES TEMPORALES	47,325	29,064	23,790	5,275	18,261
200000	PASIVO	175,453	136,978	120,469	16,508	38,476
220000	INTERBANCARIOS COMPRADOS Y PACTOS DE RECOMPRA	3,900	3,900	3,900	0	0
240000	CREDITOS DE BANCOS Y OTRAS OBLIGACIONES FINANCIERAS	15,563	15,563	15,563	0	0
243000	OTROS BANCOS Y ENTIDADES FINANCIERAS	15,563	15,563	15,563	0	0
250000	CUENTAS POR PAGAR	69,137	55,018	46,345	8,672	14,119
260000	TITULOS DE INVERSION EN CIRCULACION	16,000	16,000	16,000	0	0
270000	OTROS PASIVOS	21,951	14,727	13,670	1,058	7,224
271000	OBLIGACIONES LABORALES CONSOLIDADAS	6,827	5,250	4,614	636	1,577
280000	PASIVOS ESTIMADOS Y PROVISIONES	48,902	31,770	24,992	6,778	17,133
300000	PATRIMONIO	723,920	539,131	414,002	125,129	184,789
310000	CAPITAL SOCIAL	289,631	217,514	165,516	51,998	72,117
310500	CAPITAL SUSCRITO Y PAGADO	289,631	217,514	165,516	51,998	72,117
310505	CAPITAL AUTORIZADO	355,729	267,920	202,420	65,500	87,809
320000	RESERVAS	272,178	205,493	172,325	33,168	66,685
320500	RESERVA LEGAL	248,896	194,824	162,464	32,360	54,072
340000	SUPERAVIT	78,235	61,205	33,803	27,402	17,031
341500	VALORIZACIONES	44,914	40,224	23,471	16,754	4,690
341700	REVALORIZACION DEL PATRIMONIO	35,933	23,673	12,773	10,899	12,260
341710	AJUSTES AL PATRIMONIO	35,933	23,673	12,773	10,899	12,260
350000	RESULTADOS DE EJERCICIOS ANTERIORES	13,742	-827	-872	45	14,569
360000	RESULTADOS DEL EJERCICIO	70,134	55,746	43,230	12,517	14,388

ANEXO No. 3 (B)

BALANCE GENERAL COMO PROPORCION DEL ACTIVO

CUENTA	CD ENTIDAD	TOTAL	FIDUCIARIAS PRIVADAS	FIDUCIARIAS PRIVADAS NACIONALES	FIDUCIARIAS PRIVADAS EXTRANJERAS	TOTAL PUBLICAS
	SOCIEDAD FIDUCIARIA					
100000	ACTIVO	100.00%	100.00%	100.00%	100.00%	100.00%
110000	DISPONIBLE	13.87%	15.34%	10.81%	32.43%	9.40%
111500	BANCOS Y OTRAS	13.57%	14.68%	9.96%	32.51%	10.20%
119500	PROVISION SOBRE EL DISPONIBLE	0.26%	0.08%	0.08%	0.08%	0.80%
120000	INTERBANCARIOS VENDIDOS Y PACTOS DE REVENTA	0.37%	0.50%	0.63%	0.00%	0.00%
130000	INVERSIONES	58.78%	57.12%	62.10%	38.33%	63.81%
130400	NEGOCIABLES EN TITULOS DE DEUDA	34.83%	33.02%	36.66%	19.29%	40.33%
130600	NEGOCIABLES EN TITULOS PARTICIPATIVOS	0.66%	0.87%	1.10%	0.02%	0.01%
130800	HASTA EL VENCIMIENTO	9.31%	5.10%	3.39%	11.57%	22.07%
131300	DISPONIBLES PARA LA VENTA EN TITULOS DE DEUDA	6.05%	7.59%	9.16%	1.65%	1.40%
131600	DISPONIBLES PARA LA VENTA EN TITULOS PARTICIPATIVOS	7.54%	10.03%	11.13%	5.88%	0.00%
133	DERECHOS DE RECOMPRA	0.55%	0.73%	0.93%	0.00%	0.00%
133100	NEGOCIABLES EN TITULOS DE DEUDA	0.55%	0.73%	0.93%	0.00%	0.00%
138	PROVISION INVERSIONES	0.16%	0.22%	0.25%	0.08%	0.00%
138600	NEGOCIABLES EN TITULOS DE DEUDA	0.16%	0.21%	0.25%	0.07%	0.00%
15	ACEPTACIONES Y DERIVADOS	-0.03%	-0.03%	-0.04%	0.00%	0.00%
151500	CONTRATOS FORWARD	-0.03%	-0.03%	-0.04%	0.00%	0.00%
160000	CUENTAS POR COBRAR	5.98%	6.36%	6.65%	5.28%	4.81%
161000	COMISIONES	3.95%	4.05%	3.90%	4.62%	3.64%
168700	DIVERSAS	2.50%	2.93%	3.34%	1.39%	1.19%
169	PROVISIONES CUENTAS POR COBRAR	1.24%	1.32%	1.43%	0.91%	1.02%
169400	BIENES REALIZABLES Y RECIBIDOS EN PAGO	0.83%	0.92%	0.96%	0.80%	0.54%
169800	CONSORCIOS O UNIONES TEMPORALES	0.42%	0.40%	0.47%	0.10%	0.48%
170000	BIENES REALIZ RECIB PAGO Y BIENES RESTIT	0.06%	0.06%	0.04%	0.16%	0.04%
180000	PROPIEDADES Y EQUIPOS	4.87%	4.54%	5.14%	2.25%	5.88%
190000	OTROS ACTIVOS	16.10%	16.11%	14.67%	21.54%	16.05%
199045	CONSORCIOS O UNIONES TEMPORALES	5.26%	4.30%	4.45%	3.72%	8.18%
200000	PASIVO	19.51%	20.26%	22.54%	11.66%	17.23%
220000	INTERBANCARIOS COMPRADOS Y PACTOS DE RECOMPRA	0.43%	0.58%	0.73%	0.00%	0.00%
240000	CREDITOS DE BANCOS Y OTRAS OBLIGACIONES FINANCIERAS	1.73%	2.30%	2.91%	0.00%	0.00%
243000	OTROS BANCOS Y ENTIDADES FINANCIERAS	1.73%	2.30%	2.91%	0.00%	0.00%
250000	CUENTAS POR PAGAR	7.69%	8.14%	8.67%	6.12%	6.32%
260000	TITULOS DE INVERSION EN CIRCULACION	1.78%	2.37%	2.99%	0.00%	0.00%
270000	OTROS PASIVOS	2.44%	2.18%	2.56%	0.75%	3.24%
271000	OBLIGACIONES LABORALES CONSOLIDADAS	0.76%	0.78%	0.86%	0.45%	0.71%
280000	PASIVOS ESTIMADOS Y PROVISIONES	5.44%	4.70%	4.68%	4.79%	7.67%
300000	PATRIMONIO	80.49%	79.74%	77.46%	88.34%	82.77%
310000	CAPITAL SOCIAL	32.20%	32.17%	30.97%	36.71%	32.30%
310500	CAPITAL SUSCRITO Y PAGADO	32.20%	32.17%	30.97%	36.71%	32.30%
310505	CAPITAL AUTORIZADO	39.55%	39.63%	37.87%	46.24%	39.33%
320000	RESERVAS	30.26%	30.39%	32.24%	23.42%	29.87%
320500	RESERVA LEGAL	27.67%	28.82%	30.40%	22.85%	24.22%
340000	SUPERAVIT	8.70%	9.05%	6.32%	19.35%	7.63%
341500	VALORIZACIONES	4.99%	5.95%	4.39%	11.83%	2.10%
341700	REVALORIZACION DEL PATRIMONIO	4.00%	3.50%	2.39%	7.70%	5.49%
341710	AJUSTES AL PATRIMONIO	4.00%	3.50%	2.39%	7.70%	5.49%
350000	RESULTADOS DE EJERCICIOS ANTERIORES	1.53%	-0.12%	-0.16%	0.03%	6.53%
360000	RESULTADOS DEL EJERCICIO	7.80%	8.25%	8.09%	8.84%	6.44%

ANEXO No.4 **Concentración de Activos del Sector**

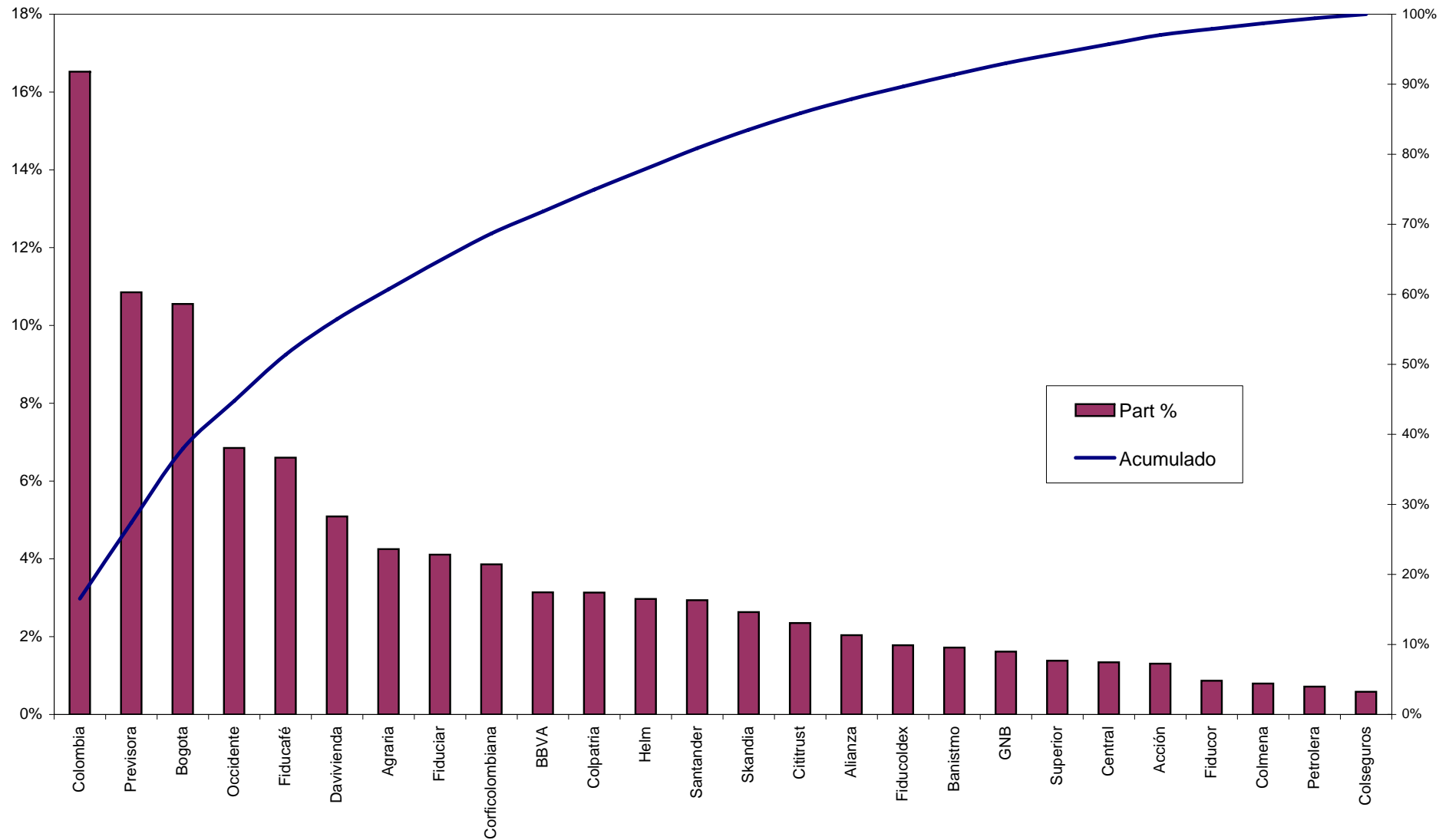

ANEXO No. 5
CONSOLIDADO DE LOS PORTAFOLIOS DE INVERSIÓN DE LAS SOCIEDADES FIDUCIARIAS
ADMINISTRADOS CON RECURSOS PROPIOS
A 30 DE JUNIO DE 2007
Valor \$528.677 Millones

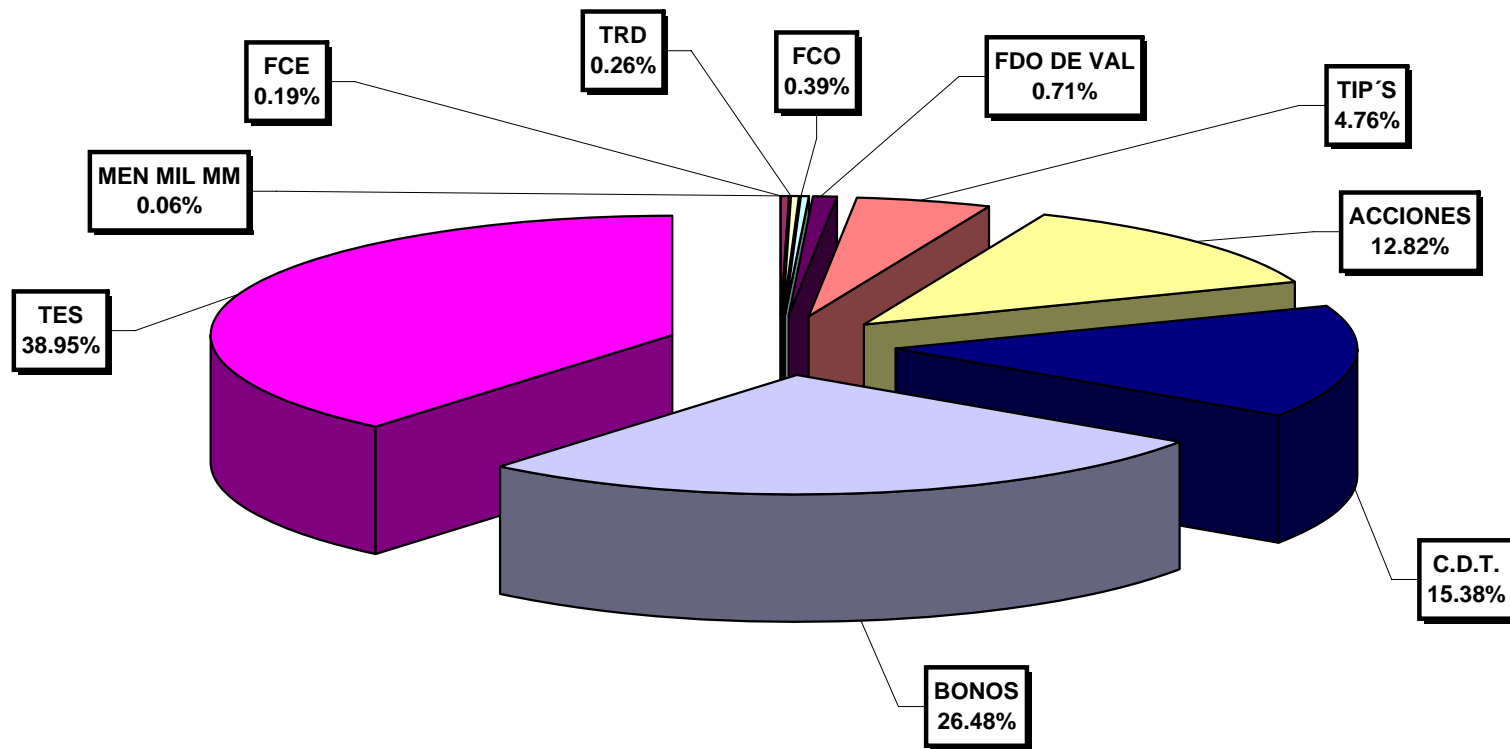

ANEXO No. 6
CONSOLIDADO DE PORTAFOLIOS DE INVERSIÓN POR CLASE DE TÍTULO
ADMINISTRADOS POR LAS SOCIEDADES FIDUCIARIAS CON RECURSOS PROPIOS
A 30 DE JUNIO DE 2006
Valor \$503.754 Millones

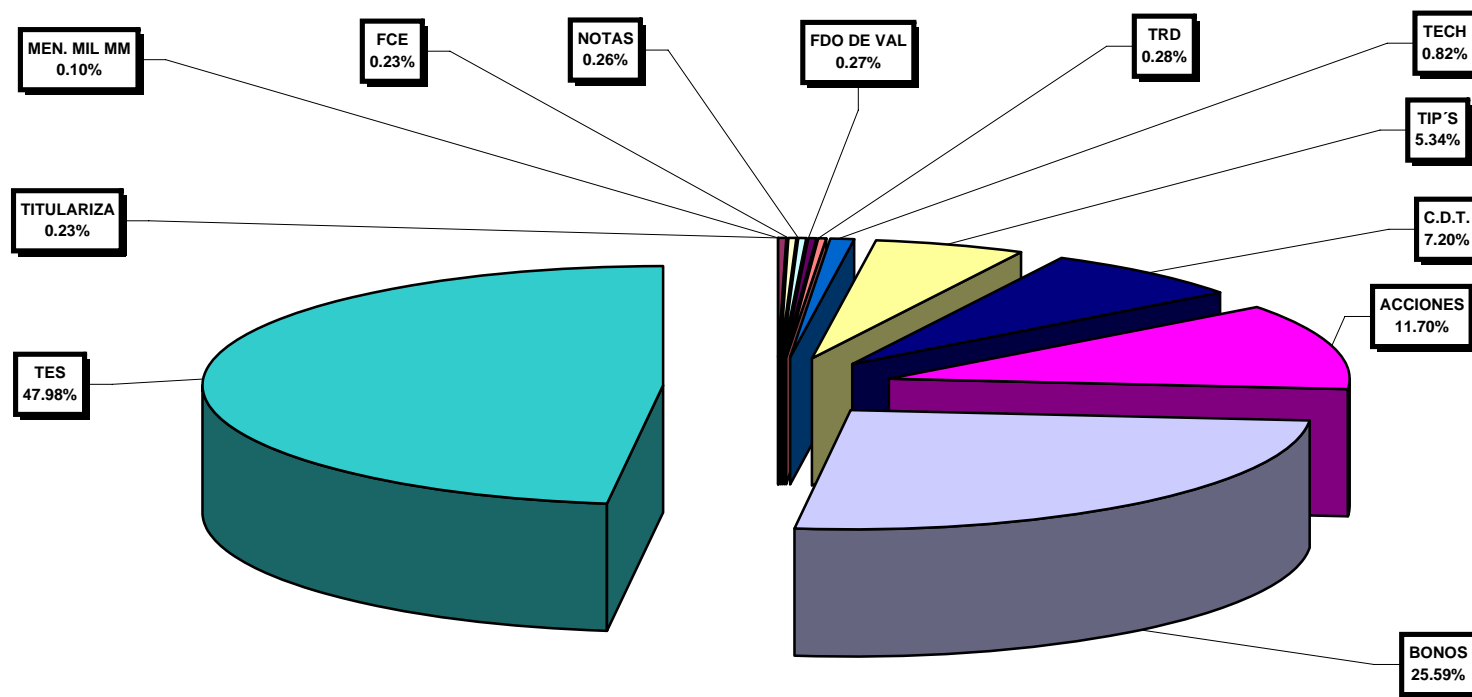

ANEXO No. 7 EVOLUCIÓN DE LAS COMISIONES POR ENTIDADES

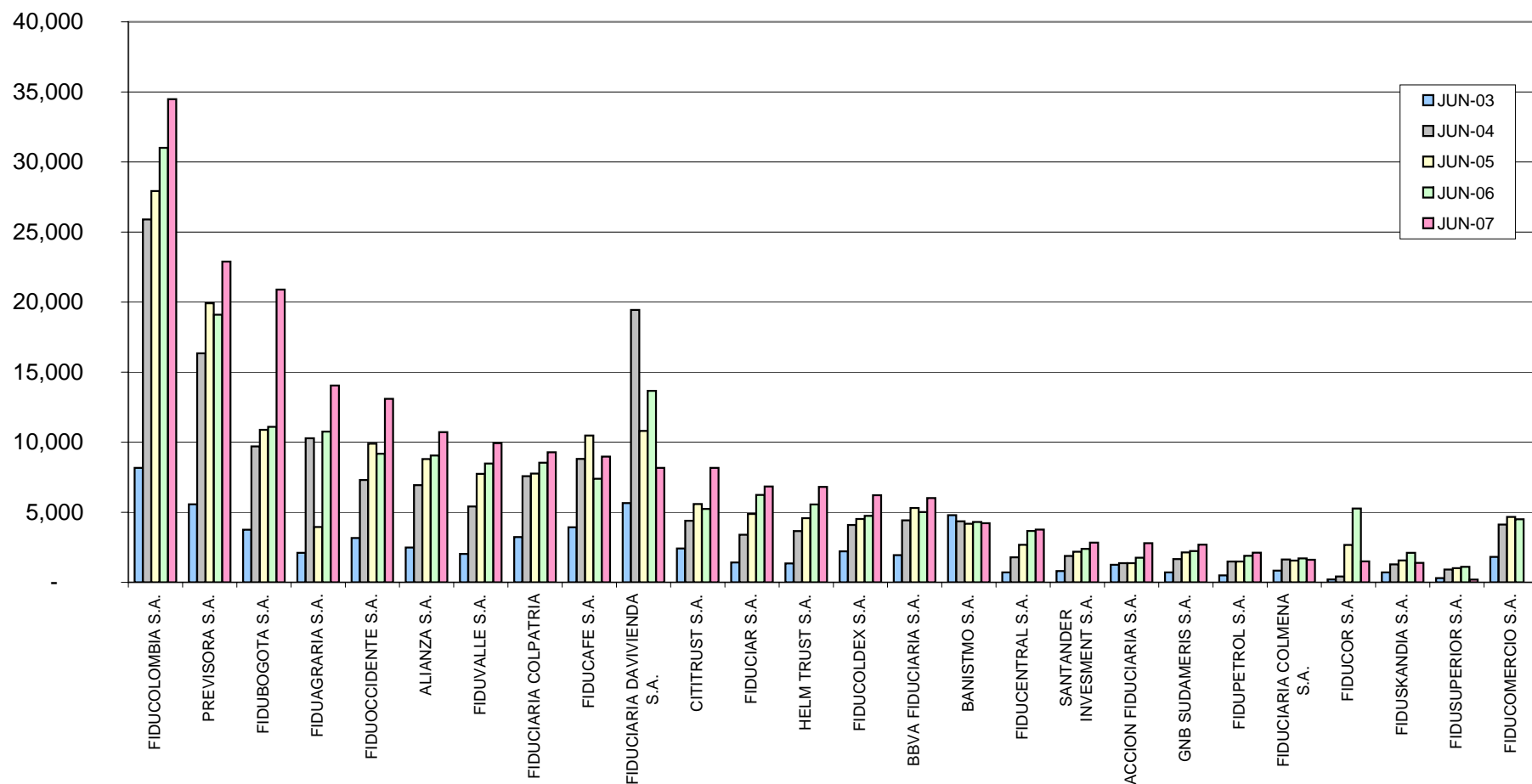

ANEXO No. 8
EVOLUCIÓN DE LAS COMISIONES
ENTIDADES CON MAYOR Y MENOR CRECIMIENTO EN COMISIONES
2003-2007

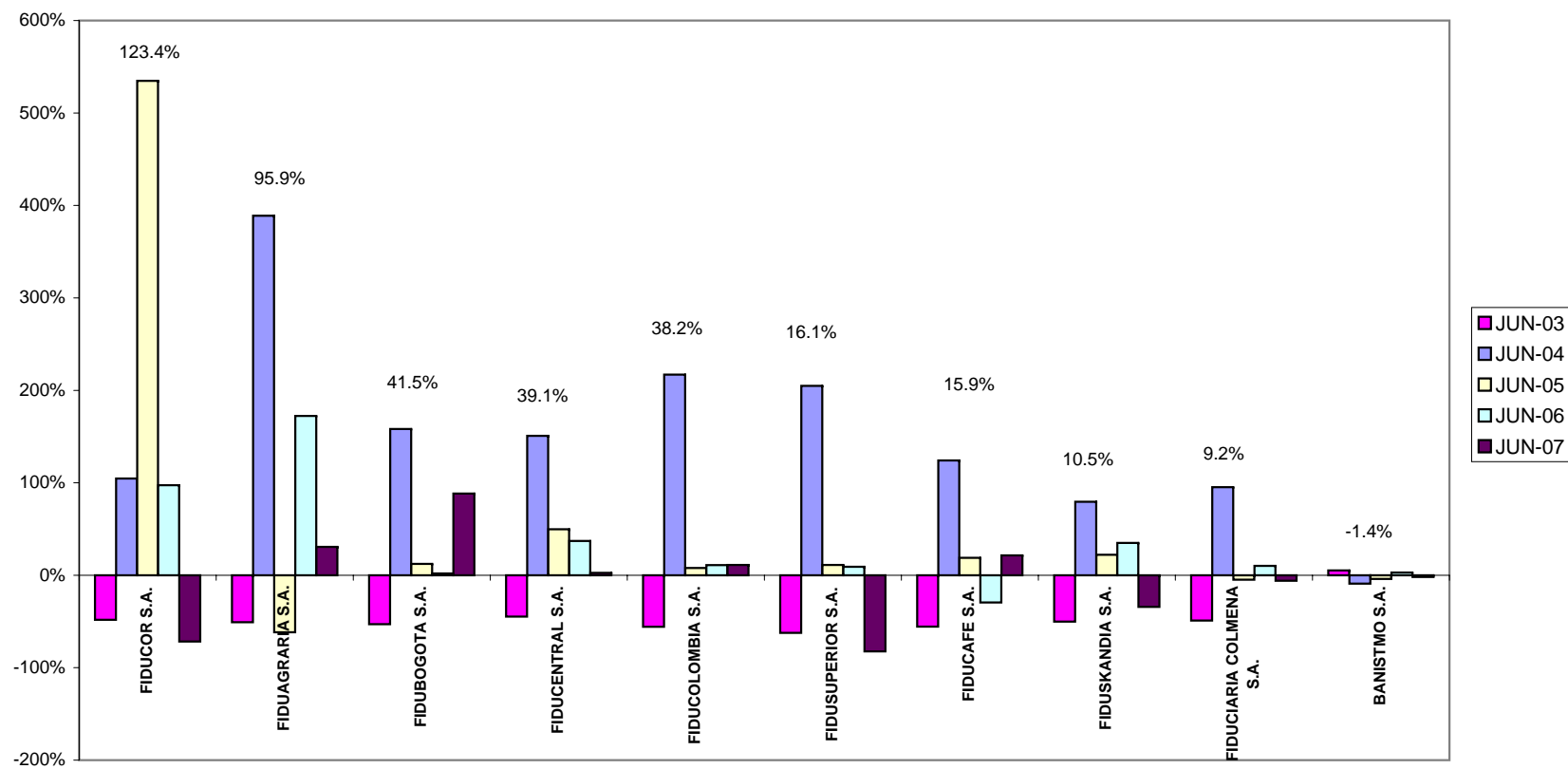

ANEXO No. 9

SUPERINTENDENCIA FINANCIERA DE COLOMBIA
DIRECCION DE FIDUCIARIAS
INDICADORES GERENCIALES SOCIEDAD
FECHA DE BALANCE : 30/06/2007
FECHA DE GENERACION : JUL 26 08:50:19 2007

CD ENTIDAD	TOTAL	FIDUCIARIAS PRIVADAS	FIDUCIARIAS PRIVADAS NACIONALES	FIDUCIARIAS PRIVADAS EXTRANJERAS	TOTAL PUBLICAS
SOCIEDAD FIDUCIARIA					
Quebranto Patrimonial	249.9%	247.9%	250.1%	240.6%	256.2%
Comisiones / Activos Fideicomitidos (Prom. Anual)	0.22%	0.23%	0.25%	0.17%	0.21%
Utilidad Neta Anual / Activos Fideicomitidos	0.15%	0.16%	0.16%	0.14%	0.13%
Margen Operativo Anual	33.9%	34.9%	32.1%	48.0%	31.1%
Gastos Personal Anual / Activos Fideic. (Prom. Anual)	0.14%	0.14%	0.16%	0.08%	0.13%
Util. Neta Anual Sociedad / Patrimonio. (Prom. Anual)	20.31%	20.57%	20.43%	21.01%	19.58%
Gastos Operativos / Ingresos Operativos	66.13%	65.12%	67.88%	51.97%	68.94%
Margen de Solvencia para administrar FCO	25,629,446.9	18,896,660.5	14,847,499.1	4,049,161.4	6,732,786.4
Util. Neta por Valoración Inv. Negociables (Títulos de Deuda)	3.85%	2.21%	1.58%	6.36%	7.86%
Util. Venta de Inversiones Negociables (Títulos de Deuda)	11.06%	12.73%	14.71%	0.34%	7.07%
Capital Computable	609,703.8	429,925.9	333,816.3	96,109.6	179,777.9
Exceso o Defecto de Capital	488,122.8	330,859.9	261,768.3	69,091.6	157,262.9
Util. Neta Anual / Activo (Prom. Anual)	16.56%	16.52%	15.96%	18.64%	16.66%

ANEXO No. 10
Evolución Activos Fideicomitidos
Millones de pesos

En un lapso de 10 años los activos fideicomitidos pasaron de \$24.0 a \$99.1 billones, con un crecimiento del 313%.

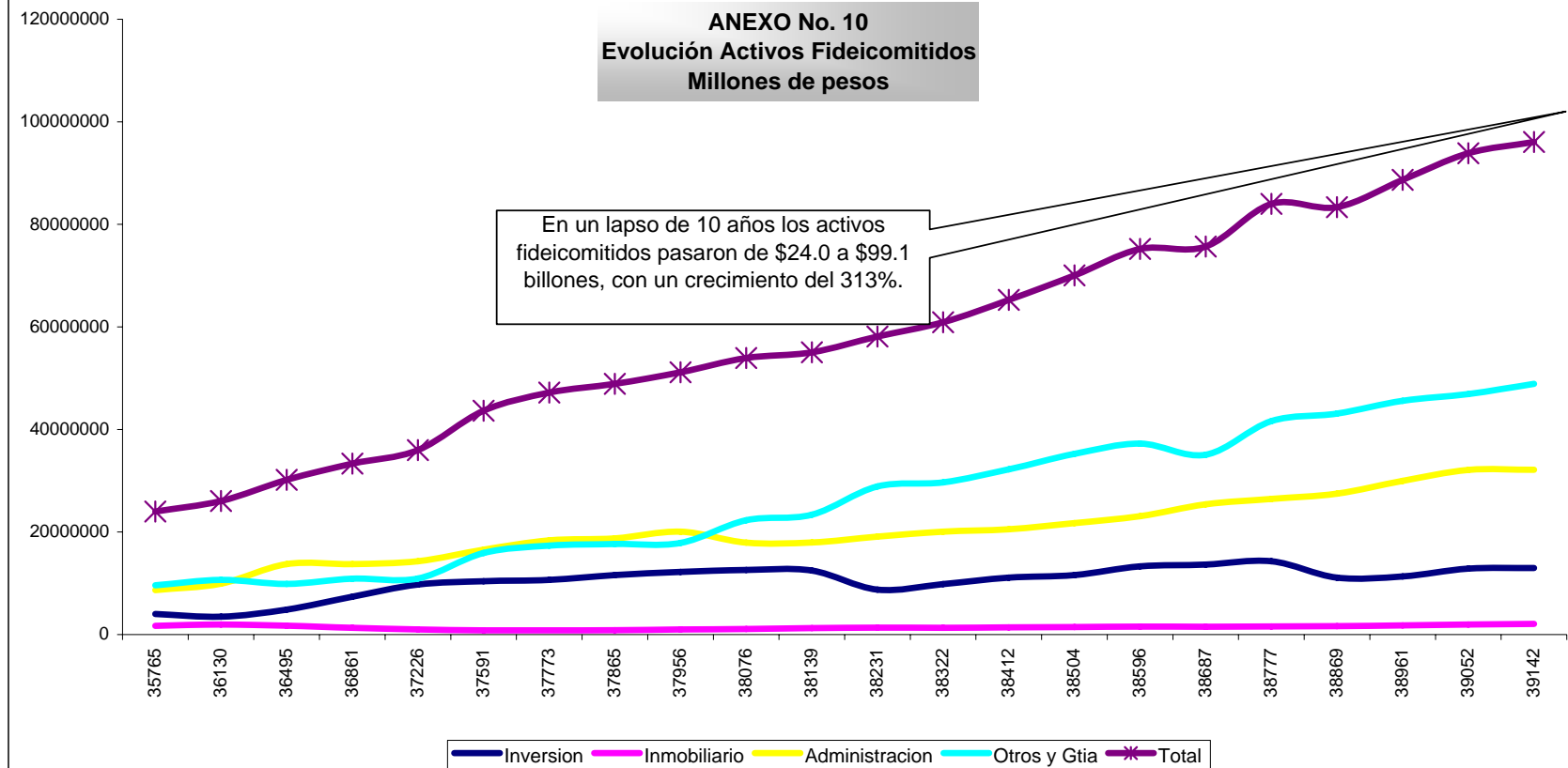

ANEXO No. 11

Crecimiento de Número de Fideicomisos

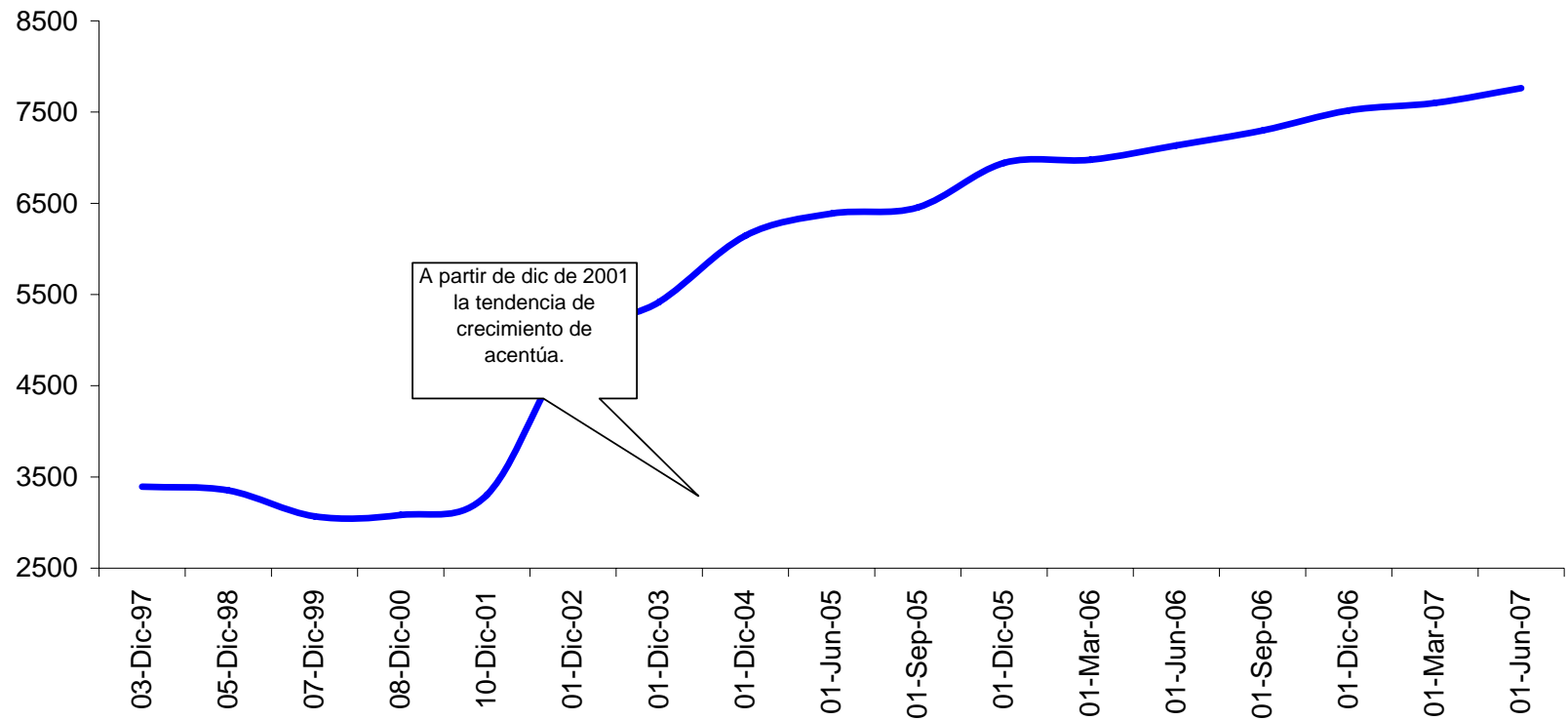

Fuente: Formato 169

ANEXO No. 12
EVOLUCIÓN COMPOSICIÓN DE ACTIVOS
Carteras Colectivas
(Antes Fondos Comunes Ordinarios)
JUNIO 2003-2007

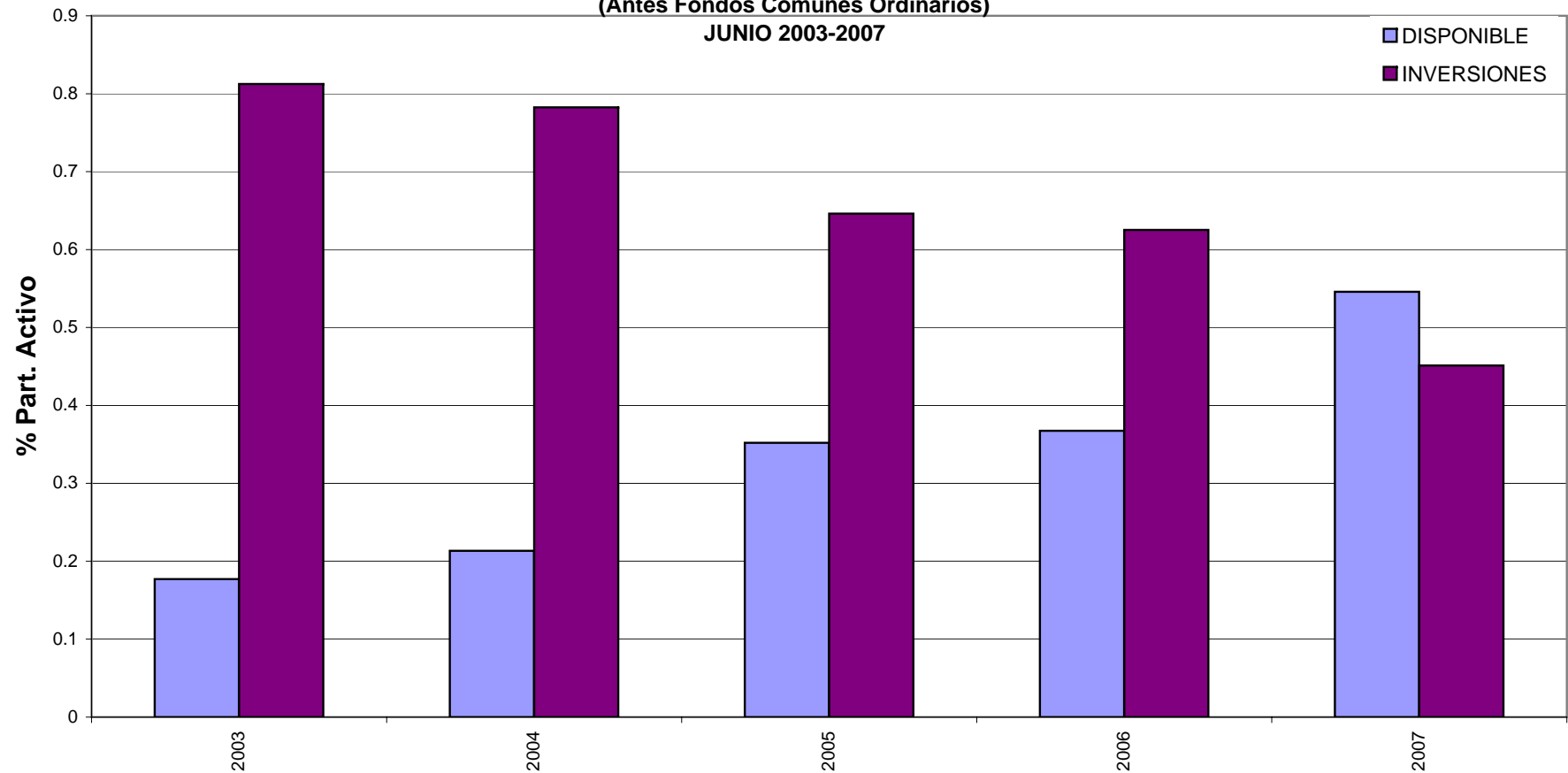

ANEXO No. 13
Evolución Valor Cartera Colectiva (FCO) y
No. de Adherentes
(Millones de \$ y No de adherentes)

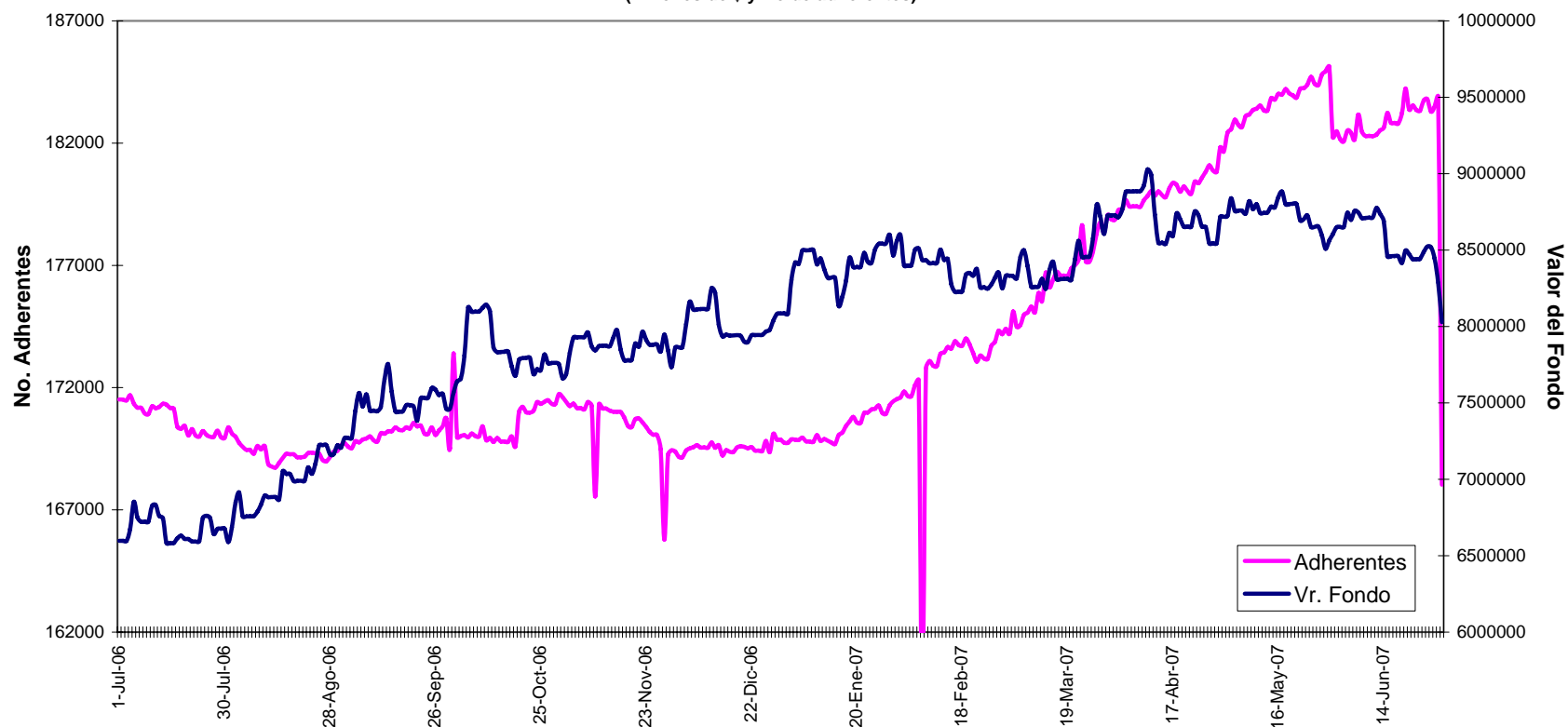

ANEXO No. 14
CARTERA COLECTIVA
(Antes Fondos Comunes Ordinarios)
COMPOSICION PORTAFOLIO
A 30-06-2007
Valor \$3,671,549.00 Millones

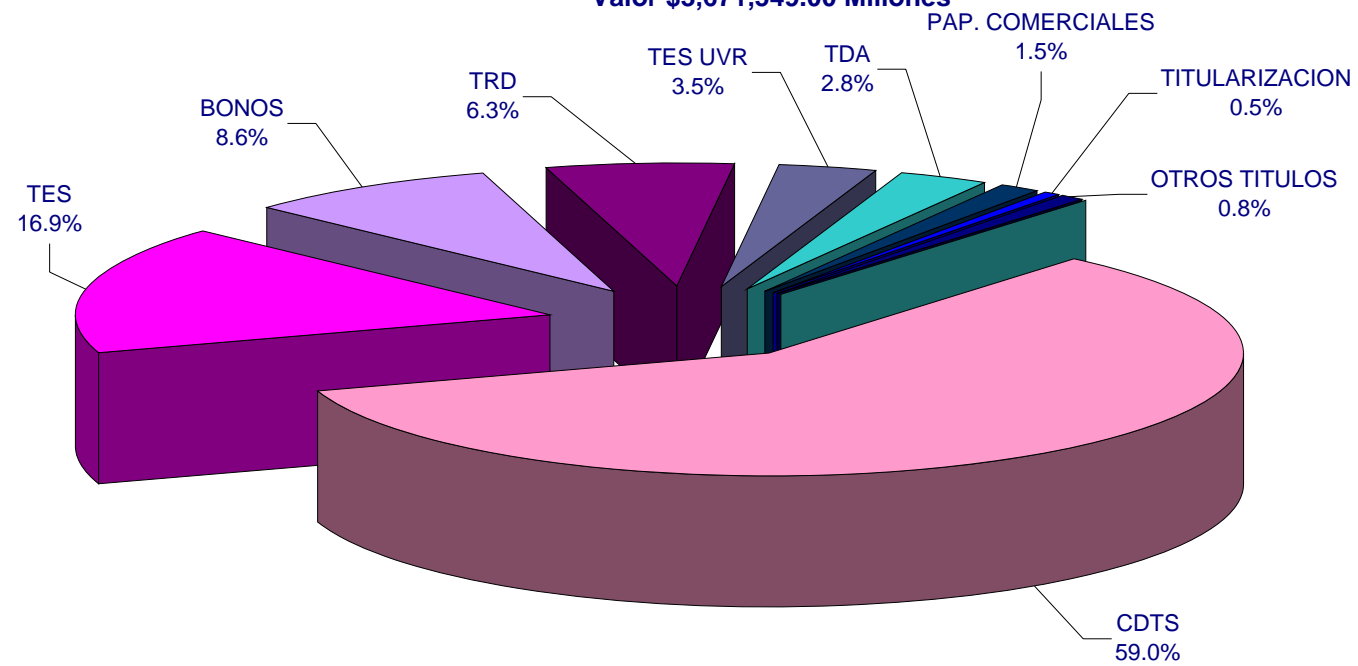

ANEXO No. 15
Composición Portafolio
Cartera Colectiva
 (Antes FCO)

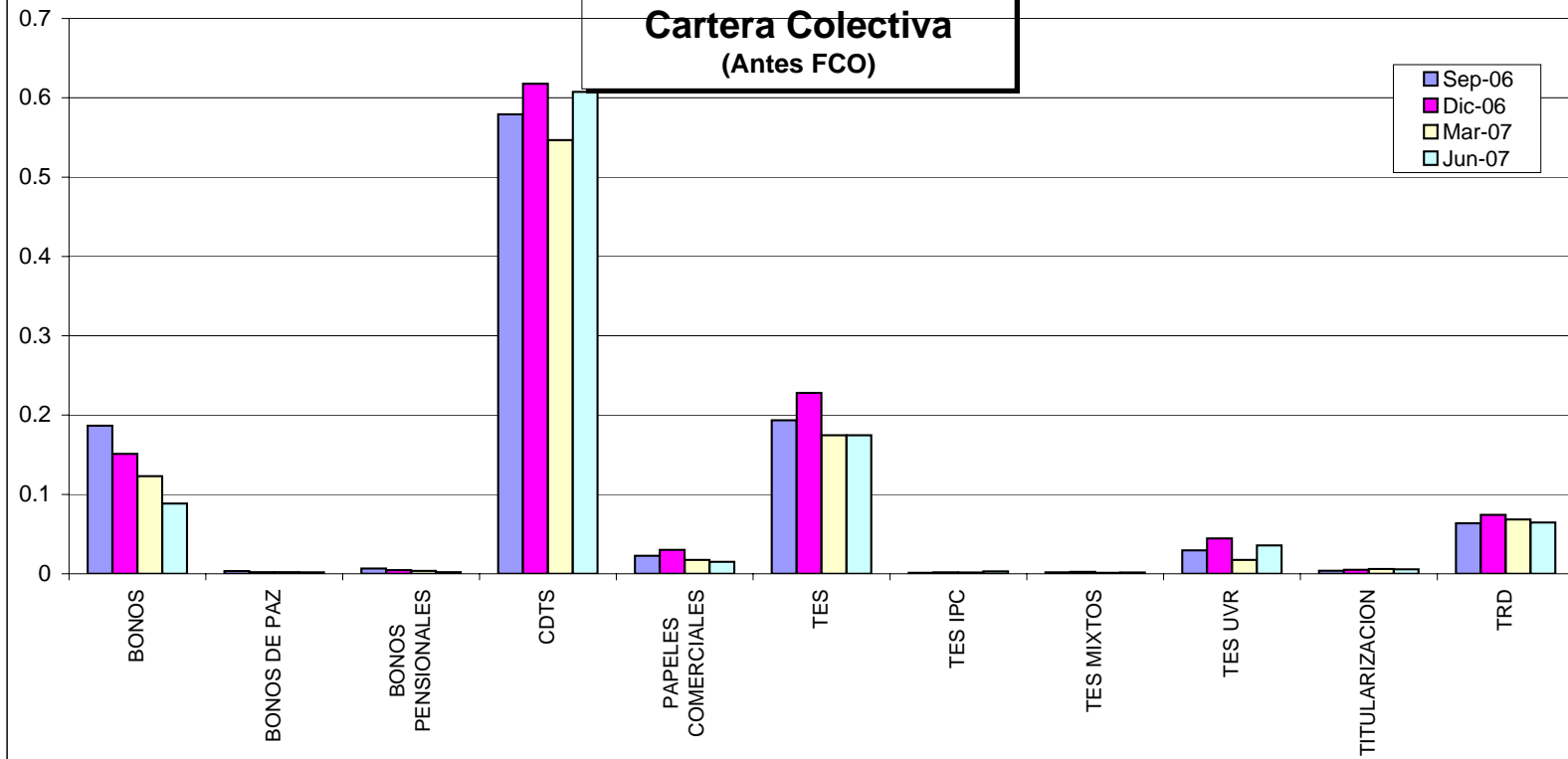

ANEXO No. 16
Evolución Rentabilidad Diaria
Cartera Colectiva (antes FCO)
Abr - Jun 2007

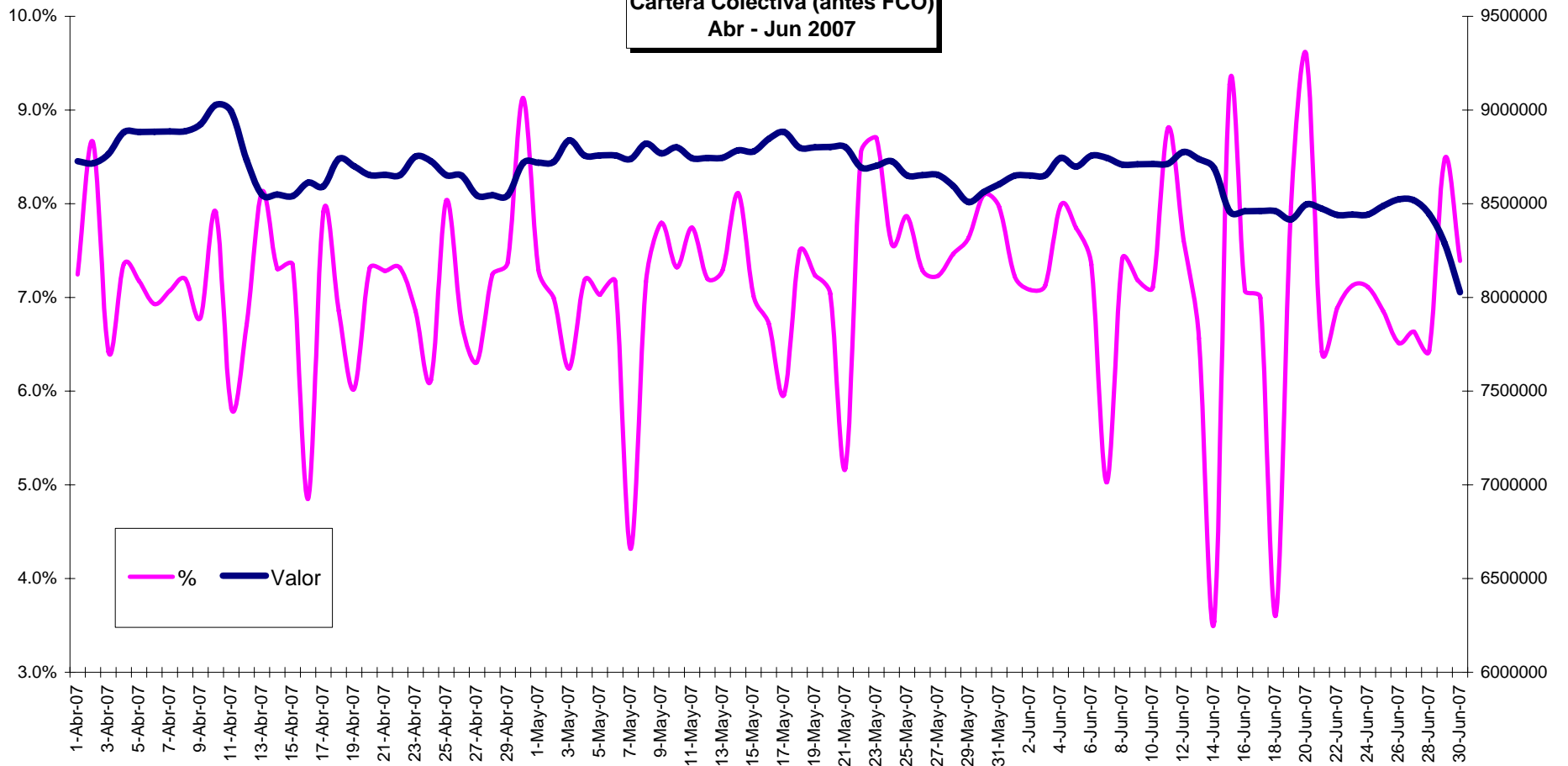

ANEXO No. 17
Evolución Rentabilidad Diaria
Cartera Colectiva
(antes FCO)
Ene - Mar 2007

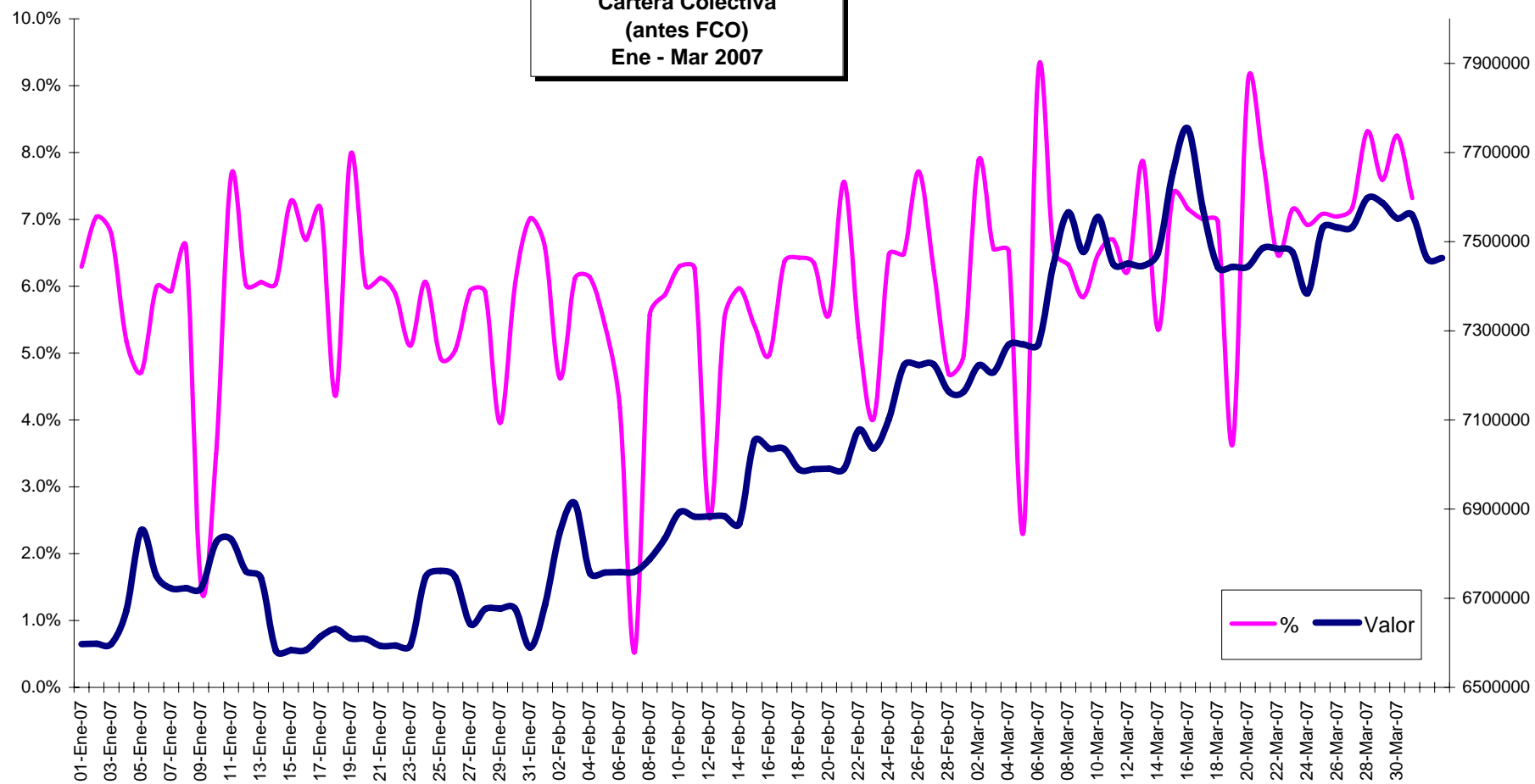

ANEXO No. 18
Evolución Rentabilidad Diaria
Caretra Colectiva
(antes FCO)
Abr - Jun 2006

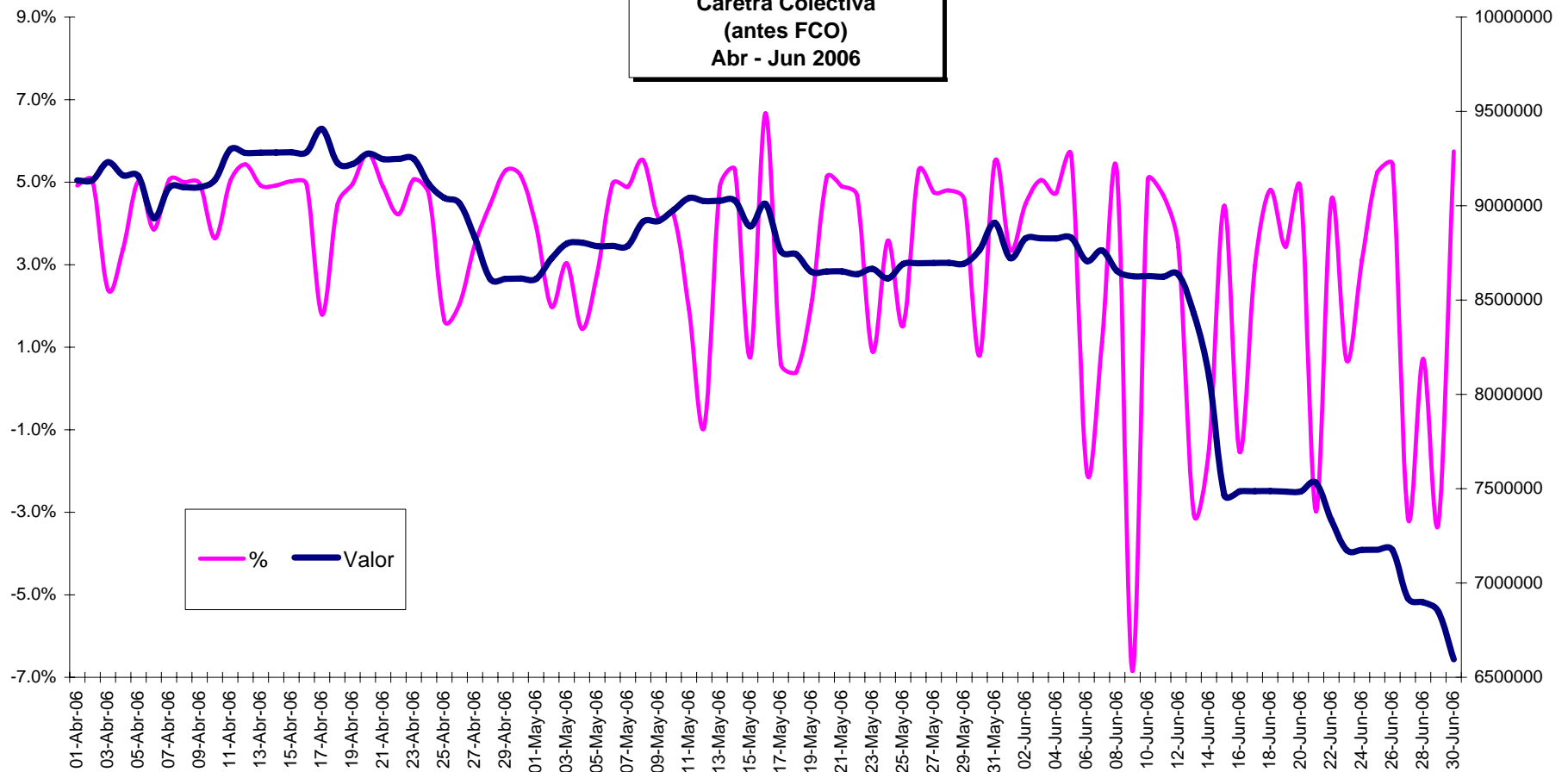

ANEXO No. 18
SOCIEDADES FIDUCIARIAS
MARGEN DE SOLVENCIA Y PATRIMONIO ADECUADO PARA ADMINISTRACION
DE CARTERAS COLECTIVAS (antes FONDO COMUN ORDINARIO)
A 30/06/2007

Cifras en Millones de \$

COD	SOCIEDAD	ACREEDORES FIDUCIARIOS FCO	CAPITAL PAGADO+ R.L. SANEADOS	MARGEN DE SOLVENCIA	MARGEN DE CRECIMIENTO FCO
03	BBVA Fiduciaria S.A.	548,354	17,068	819,268	270,914
04	Santander Investment Trust Colombia S.A.	155,829	18,406	883,482	727,653
06	Fiduciaria Colmena S.A.	53,807	4,117	197,636	143,829
07	Skandia Sociedad Fiduciaria S.A.	112,383	6,796	326,194	213,811
12	Fiduciaria La Previsora S. A.	365,504	47,117	2,261,622	1,896,118
15	Fiduciaria Fiducor S.A.	47,434	3,205	153,823	106,389
16	Alianza Fiduciaria S.A.	457,460	10,250	491,998	34,538
18	Fiduciar Fiduciaria Popular S.A.	283,533	26,994	1,295,723	1,012,190
19	Fiduciaria Cafetera S.A.	559,229	35,581	1,707,900	1,148,670
20	Fiduciaria Corficolombiana S.A.	580,402	25,976	1,246,829	666,427
21	Fiduciaria de Occidente S.A.	816,561	37,139	1,782,674	966,113
22	Fiduciaria Bogotá S.A.	579,186	52,010	2,496,471	1,917,285
23	Helm Trust S.A.	428,417	18,875	905,991	477,574
24	Cititrust Colombia S.A.	0	10,665	511,931	511,931
25	Fiduciaria Colpatría S.A.	133,507	21,738	1,043,413	909,906
27	Fiduciaria Banistmo S.A.	176,436	12,548	602,295	425,858
31	Fiduciaria Bancolombia S.A.	1,976,366	90,022	4,321,069	2,344,703
33	Acción Sociedad Fiduciaria S.A.	120,689	2,683	128,808	8,119
34	Fiduciaria GNB Sudameris S.A.	146,567	8,003	384,150	237,583
38	Fiduciaria Central S.A.	146,613	6,869	329,711	183,098
39	Soc. Fid. Desarrollo Agropecuario S.A.	190,777	21,929	1,052,597	861,819
40	Fid. Col. de Comercio Exterior S.A.	15,349	12,764	612,689	597,339
42	Fiduciaria Davivienda S.A.	127,351	22,875	1,097,980	970,628
49	Fiduciaria Petrolera S.A.	21,494	3,230	155,044	133,549
50	Fiduciaria Superior S.A.	0	11,977	574,895	574,895
56	Fiduciaria Colseguros S.A.	0	5,110	245,256	245,256
TOTAL		8,043,250	533,947	25,629,447	17,586,197

Los estados financieros a 31 de diciembre de 2006 de estas entidades no han sido autorizados por la Superintendencia Financiera.

ANEXO No. 20
Evolución Valor Cartera Colectiva (antes FCE) y No. de Adherentes
(Millones de \$ y No de adherentes)

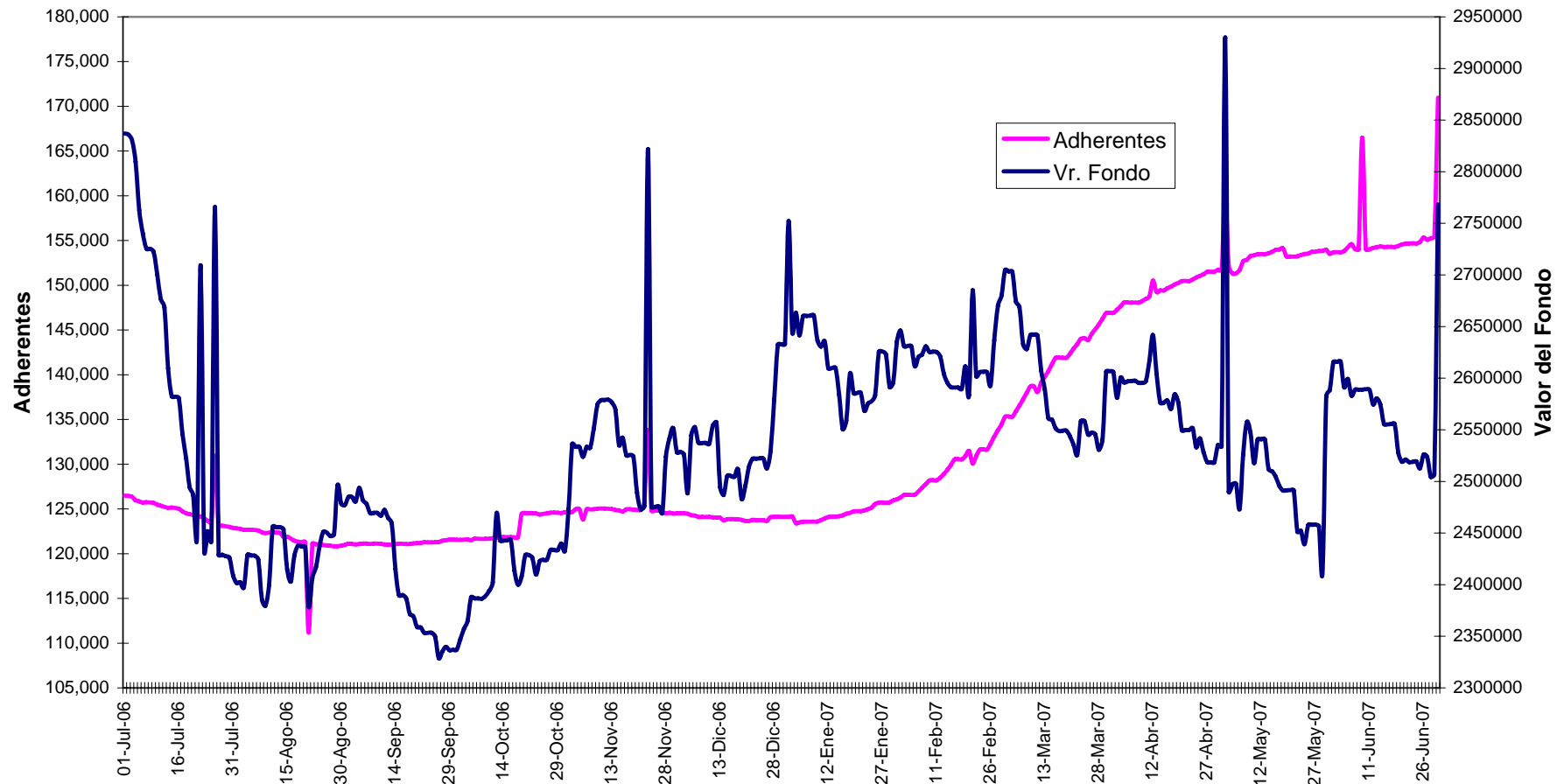

ANEXO No. 21
Carteras Colectivas
(antes Fondos Comunes Especiales)
COMPOSICION PORTAFOLIO
A 30-06-2007
Valor \$1,605,709 Millones

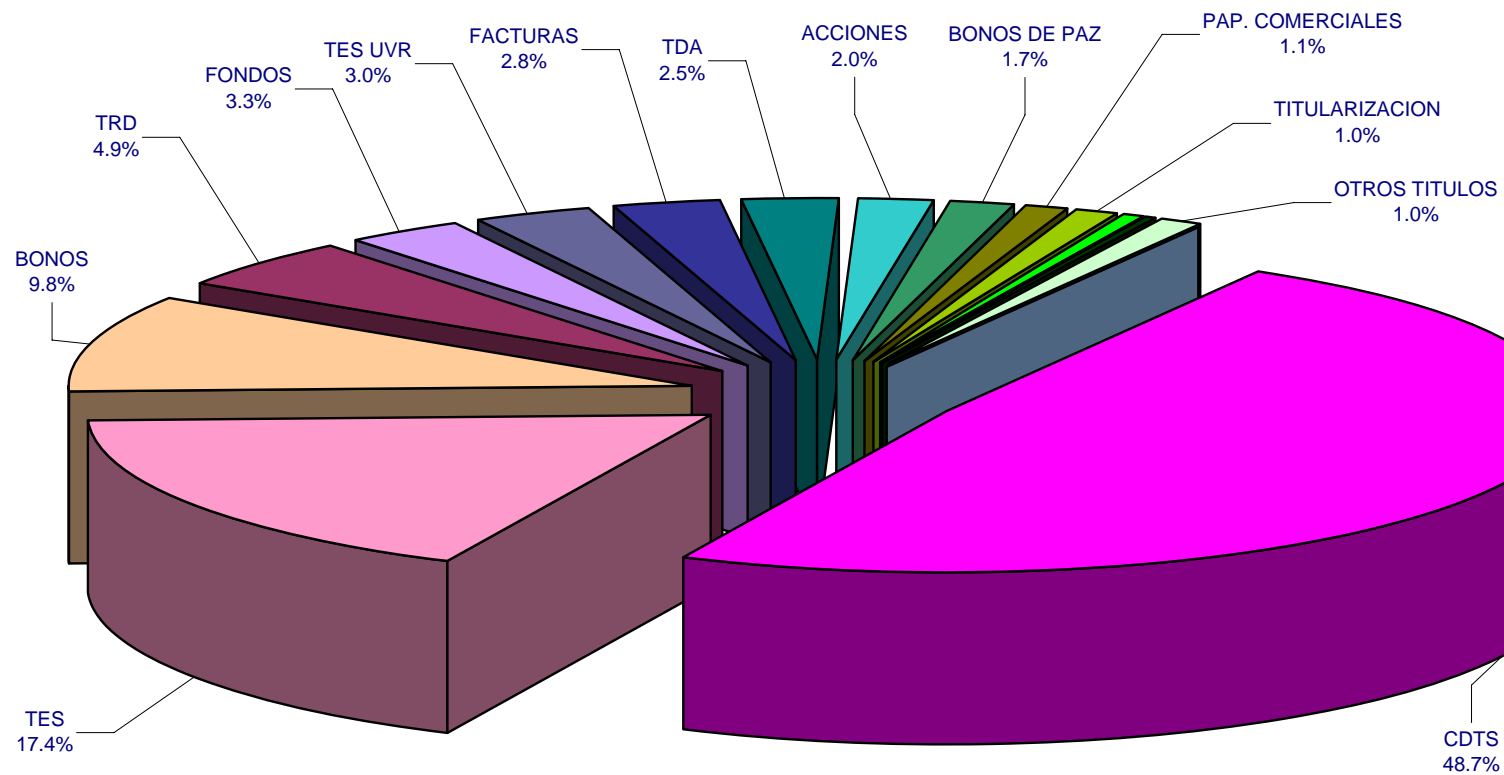

Anexo No. 22
Composición Portafolio
Cartera Colectiva
 (antes FCE)

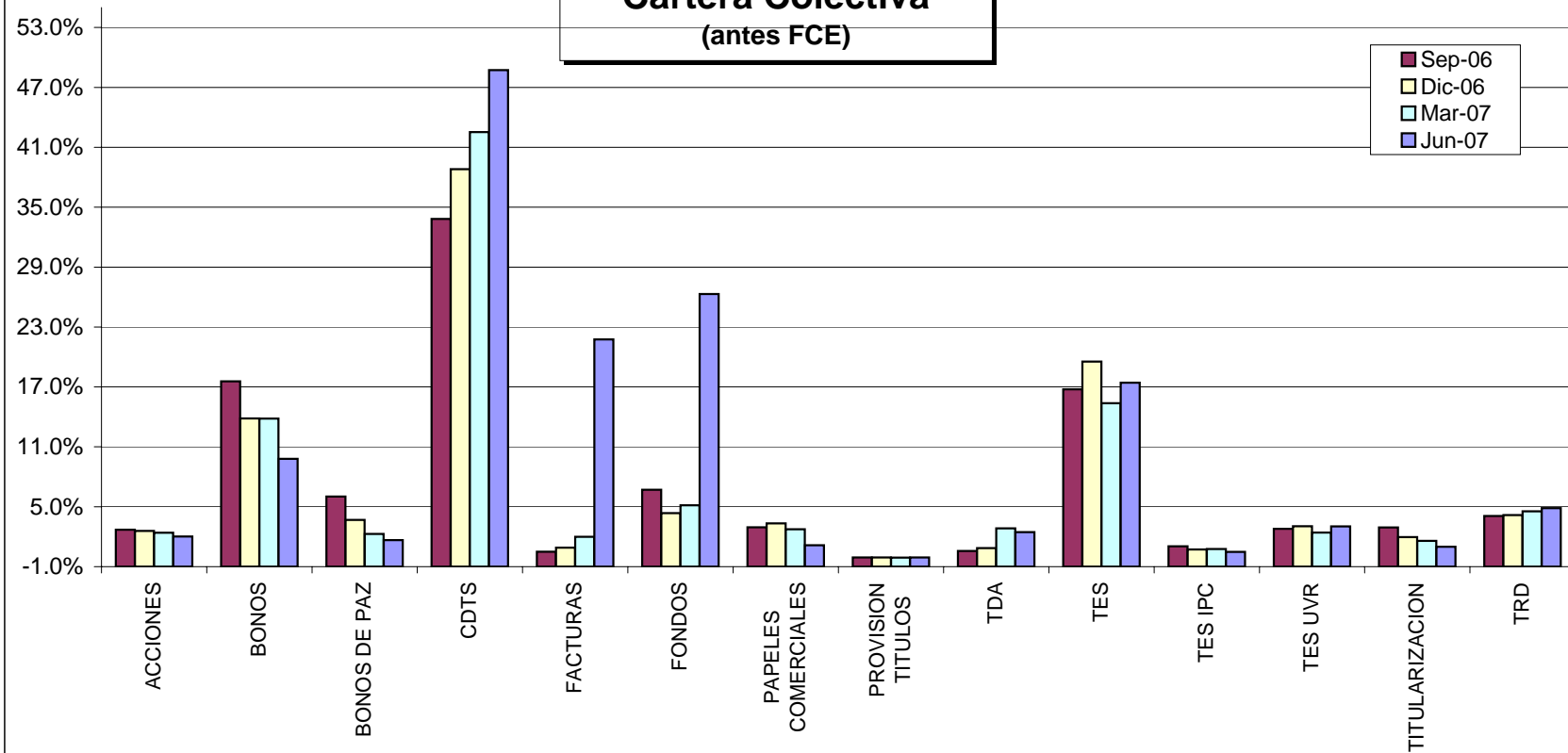

ANEXO No. 23
Evolución Rentabilidad Diaria
Cartera Colectiva
(antes FCE)
Abr - Jun 2007

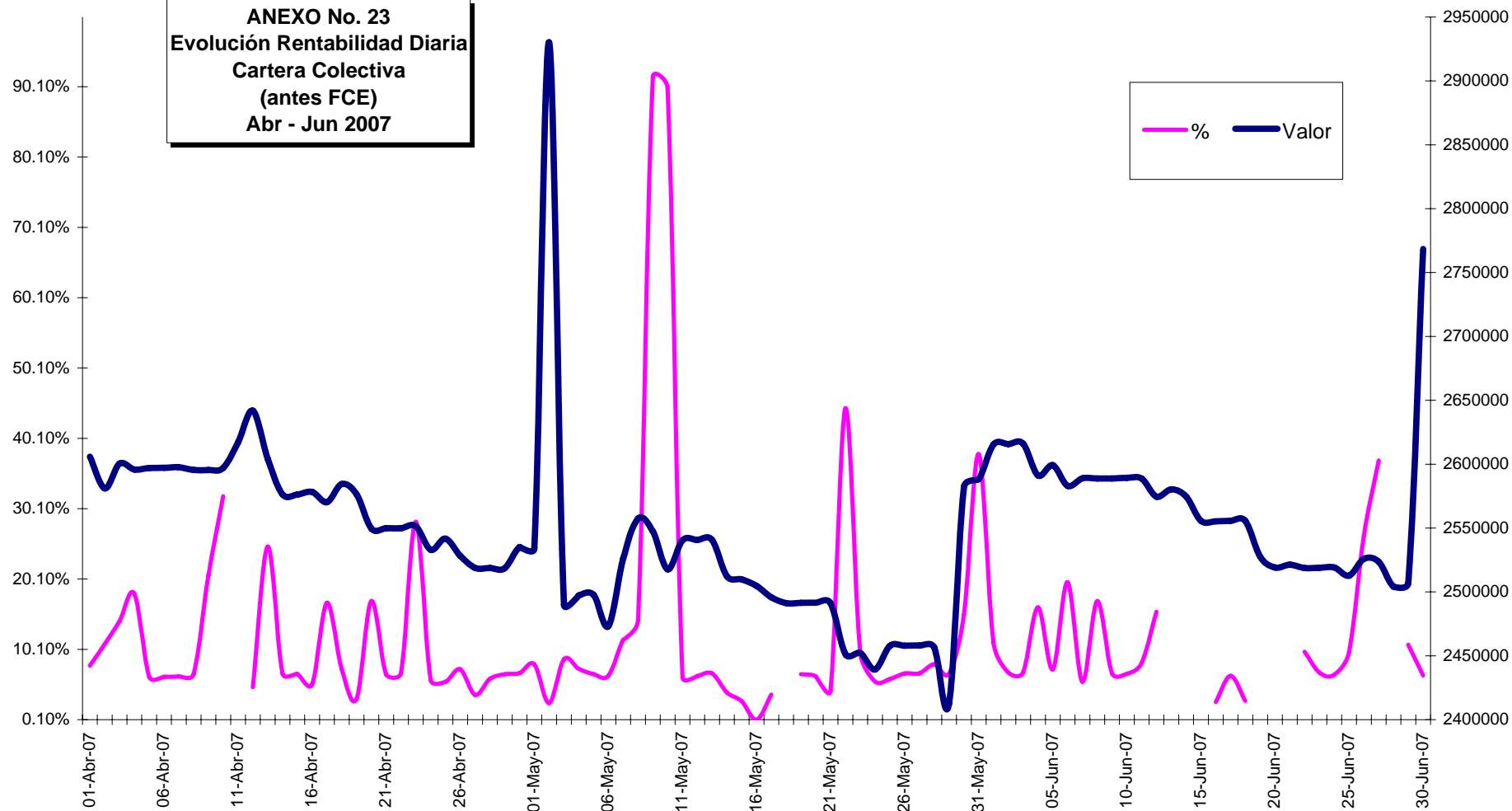

ANEXO No. 24
Evolución Rentabilidad Diaria
Cartera colectiva
(antes FCE)
Ene - Mar 2007

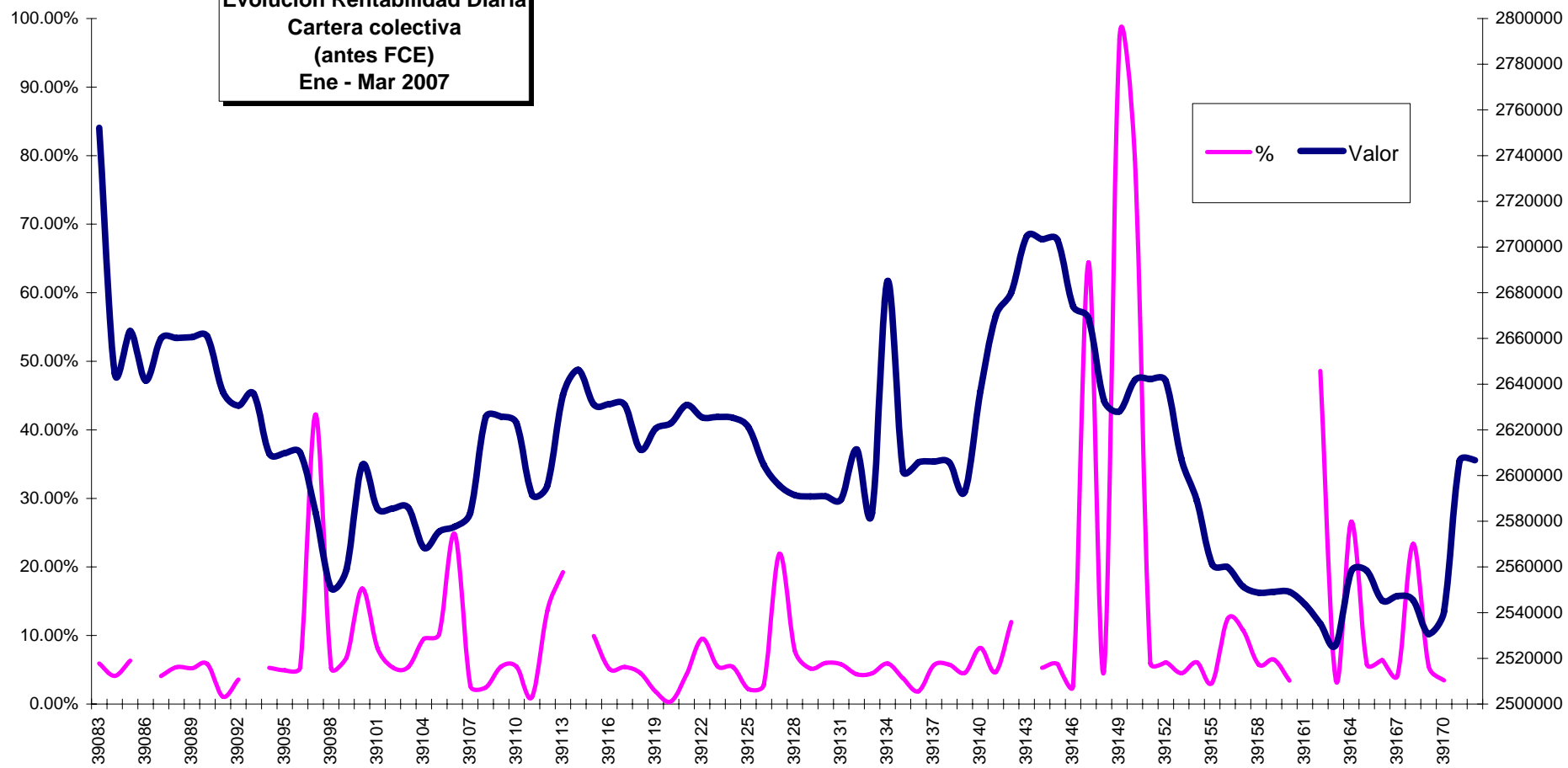

ANEXO No. 25
Evolución Rentabilidad Diaria
Cartera Colectiva
(antes FCE)
Abr - Jun 2006

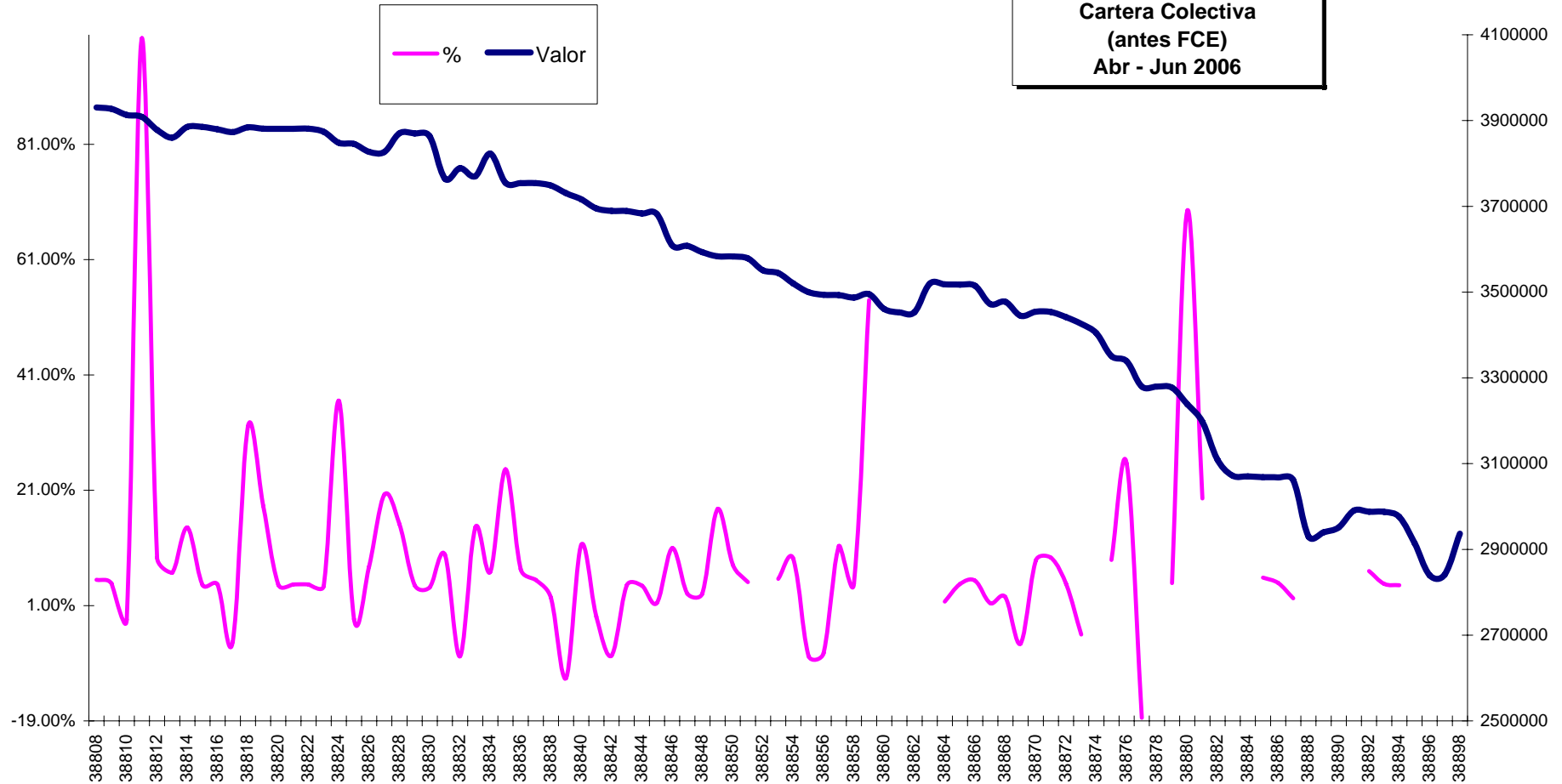

ANEXO No. 26
SOCIEDADES FIDUCIARIAS
PATRIMONIO TECNICO SOCIEDADES FIDUCIARIAS
Administración de Reservas o Garantía de Obligaciones del Sistema de Seguridad Social
A 30/06/2007

Cifras en Millones de \$

COD	SOCIEDAD	MINIMO REQUERIDO PARA MARGEN DE SOLVENCIA FCO	PATRIMONIO BASICO	PATRIMONIO ADICIONAL	PATRIMONIO TECNICO	RELACION DE SOLVENCIA	ACTIVOS COMPUTABLES	MARGEN
03	BBVA Fiduciaria S.A.	11,424	7,710	471	8,180	392,662	294,076	98,586
04	Santander Investment Trust Colombia S.A.	3,246	21,033	83	21,116	1,013,549	513,431	500,118
06	Fiduciaria Colmena S.A.	1,121	3,805	689	4,494	215,688	0	215,688
07	Skandia Sociedad Fiduciaria S.A.	2,341	4,396	4,396	8,792	421,995	50,448	371,547
12	Fiduciaria La Previsora S. A.	7,615	63,619	2,861	66,480	3,191,031	1,855,479	1,335,552
15	Fiduciaria Fiducor S.A.	988	2,522	1,909	4,431	212,682	0	212,682
16	Alianza Fiduciaria S.A.	9,530	5,828	106	5,935	284,874	0	284,874
18	Fiduciar Fiduciaria Popular S.A.	5,907	23,222	238	23,461	1,126,108	812,550	313,558
19	Fiduciaria Cafetera S.A.	11,651	29,416	874	30,291	1,453,947	897,094	556,853
20	Fiduciaria Corficolombiana S.A.	12,092	17,146	483	17,628	846,167	355,177	490,990
21	Fiduciaria de Occidente S.A.	17,012	19,834	4,910	24,745	1,187,749	267,150	920,599
22	Fiduciaria Bogotá S.A.	12,066	35,318	7,733	43,051	2,066,442	784,361	1,282,081
23	Helm Trust S.A.	8,925	7,436	2,499	9,935	476,902	239,159	237,743
24	Cititrust Colombia S.A.	0	14,632	1	14,634	702,411	0	702,411
25	Fiduciaria Colpatria S.A.	2,781	21,834	82	21,916	1,051,948	125,582	926,366
27	Fiduciaria Banistmo S.A.	3,676	9,323	438	9,762	468,565	1,726	466,839
31	Fiduciaria Bancolombia S.A.	41,174	64,194	981	65,175	3,128,400	1,746,076	1,382,324
33	Acción Sociedad Fiduciaria S.A.	2,514	2,769	28	2,798	134,280	0	134,280
34	Fiduciaria GNB Sudameris S.A.	3,053	7,450	185	7,635	366,498	815	365,683
38	Fiduciaria Central S.A.	3,054	5,369	692	6,061	290,916	62,356	228,560
39	Soc. Fid. Desarrollo Agropecuario S.A.	3,975	26,448	552	27,001	1,296,035	596,356	699,679
40	Fid. Col. de Comercio Exterior S.A.	320	13,106	310	13,416	643,968	352,968	291,000
42	Fiduciaria Davivienda S.A.	2,653	22,708	78	22,786	1,093,708	0	1,093,708
49	Fiduciaria Petrolera S.A.	448	4,613	4	4,616	221,581	49,988	171,594
50	Fiduciaria Superior S.A.	0	11,949	78	12,026	577,250	0	577,250
56	Fiduciaria Colseguros S.A.	0	5,110	0	5,110	245,280	0	245,280
TOTAL		167,567	450,790	30,682	481,472	23,110,639	9,004,791	14,105,848

Los estados financieros a 31 de diciembre de 2006 de estas entidades no han sido autorizados por la Superintendencia Financiera.

ANEXO No. 27
SOCIEDADES FIDUCIARIAS
PASIVOS PENSIONALES Y CONSORCIOS
VALOR PORTAFOLIO
CIFRAS A 30 DE JUNIO DE 2007
EN MILLONES DE PESOS

PASIVO PENSIONAL O CONSORCIO	VALOR DE COMPRA	VALOR NOMINAL	VALOR DE MERCADO
PROSPERAR	1,973,303	1,853,539	1,935,547
FOPEP	41,446	41,548	41,913
FIDUFOSYGA	4,664,261	4,428,769	4,603,598
FOMAG	308,610	279,006	314,096
TELECOM	1,057,859	989,435	1,061,748
ECOPETROL	9,027,527	8,116,879	8,942,044
FONPET	8,617,131	8,024,379	8,715,008
BANREPUBLICA	1,181,628	1,050,641	1,161,975
EMPRESAS VARIAS DE MEDELLÍN BONOS	77,602	68,699	79,074
EMPRESAS VARIAS DE MEDELLÍN PENSIONES	1,745	1,772	1,357
INDUSTRIA LICORERA DE CALDAS	84,258	79,032	88,666
SANTA BEATRIZ 1	5,563	5,309	5,511
SANTA BEATRIZ 2	3,638	3,465	3,558
SAN PABLO 1	4,357	4,049	4,266
SAN PABLO 3	455	460	463
SAN PABLO 4	926	930	933
SAN JOSE	12,646	11,463	11,646
SAN ANTHONY	723	723	705
PERENCO	33,582	32,610	33,681
CORPORACIÓN FINANCIERA DEL TRANSPORTE	205	205	205
DEPARTAMENTO DEL QUINDIO	18,019	17,266	18,048
PENSIONESTMA AVIANCA	85	85	85
PENSIONES ENERGIA DE BOGOTA	86,238	82,287	84,740
UNIVERSIDAD DEL ATLANTICO	350,198	347,906	360,419
CLUB DEPORTIVO LOS MILLONARIOS	169	169	169
FONDO DE PENSIONES BOGOTA II	595,114	490,657	579,276
ACERIAS PAZ DEL RIO	13,897	13,572	13,877
E.T.B. ESP	267,712	253,444	297,688
DEPARTAMENTO DE SANTANDER - PAGO PREST SALUD	32,478	32,709	32,770
DEPARTAMENTO DE NORTE DE SANTANDER	4,571	4,571	4,607
EMPRESA DE ACUEDUCTO Y ALCANTARILLADO	139,891	126,897	134,085
CONSORCIO PENSIONES DE ANTIOQUIA	47,489	45,071	47,182
INDUSTRIA MILITAR - INDUMIL	34,863	29,599	32,879
DEPARTAMENTO DE CORDOBA - PAGO PREST SALUD	40	40	40
FONDEPVAC	69,626	64,325	67,160
UNIVERSIDAD INDUSTRIAL DE SANTANDER	248,895	248,895	259,482
HOSPITAL SAN JUAN DE DIOS CALI	1,075	1,075	1,075
DEPARTAMENTO DE RISARALDA	7,584	7,584	7,584
DEPARTAMENTO DEL CAUCA - CONCURRENCIA 2	893	893	893
MUNICIPIO DE PACHO	763	763	763
ELECTRIFICADORA DE BOYACA	32,355	29,687	30,886
PENSIONES UNIVERSIDAD DEL VALLE	1,618	1,618	1,618
OCCIDENTAL DE COLOMBIA	172,467	162,453	169,415
CAJA DE RETIRO DE LAS FUERZAS MILITARES	1,494	1,494	1,494
EMPRESA DE ENERGIA DE BOGOTA	116,276	109,871	122,496
CONSORCIO PENSIONES EPM	214,367	204,498	205,196
CONTRATO DE ADMON CUNDINAMARCA	101,415	94,130	104,618
PENSIONES EMCALI	165,268	151,384	164,686
PENSIONES ACUEDUCTO DE BOGOTA II	144,994	130,514	137,324
ENSIRVA	12,697	13,739	13,068
SKF PASIVO PENSIONAL	699	680	699
DIRECCIÓN DISTRITAL DE LIQUIDACIONES	70,063	64,814	76,006
UNIVERSIDAD DE ANTIOQUIA	656,703	656,703	650,578
SAN PABLO 2	527	527	527
TOTAL PORTAFOLIO	30,708,008	28,382,832	30,627,423

ANEXO No. 28
CONSORCIO FONPET
PORTAFOLIO CONSOLIDADO
Millones de Pesos

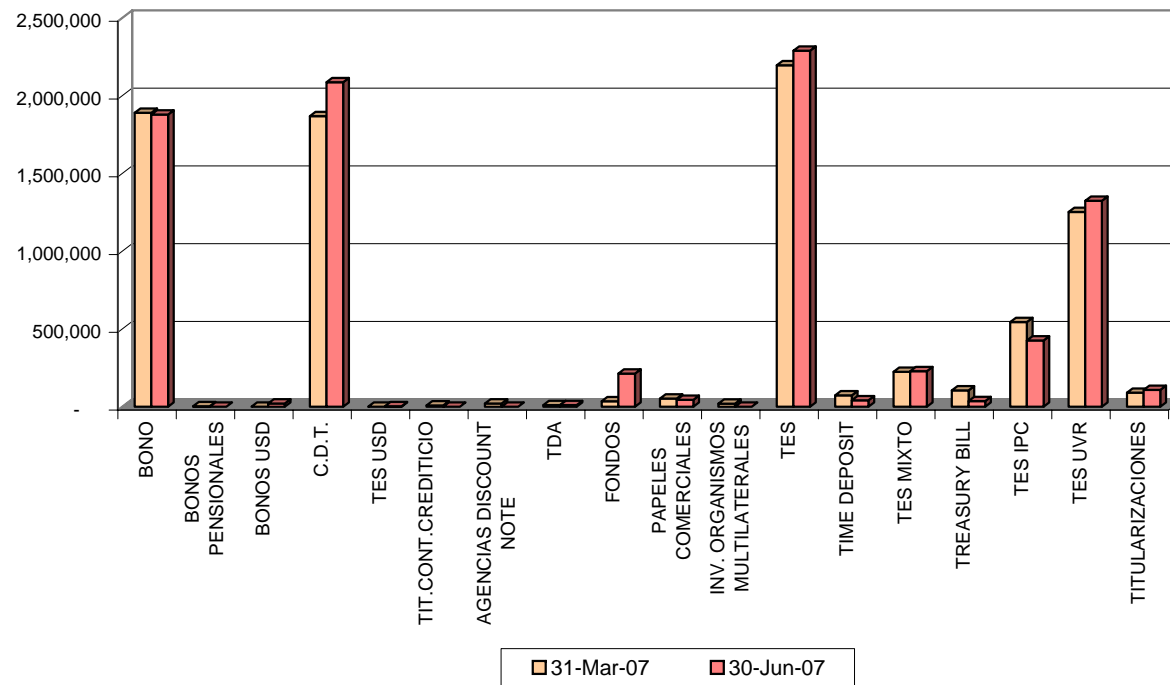

ANEXO No. 29
CONSORCIO ECOPETROL PENSIONES
PORTAFOLIO CONSOLIDADO
Millones de Pesos

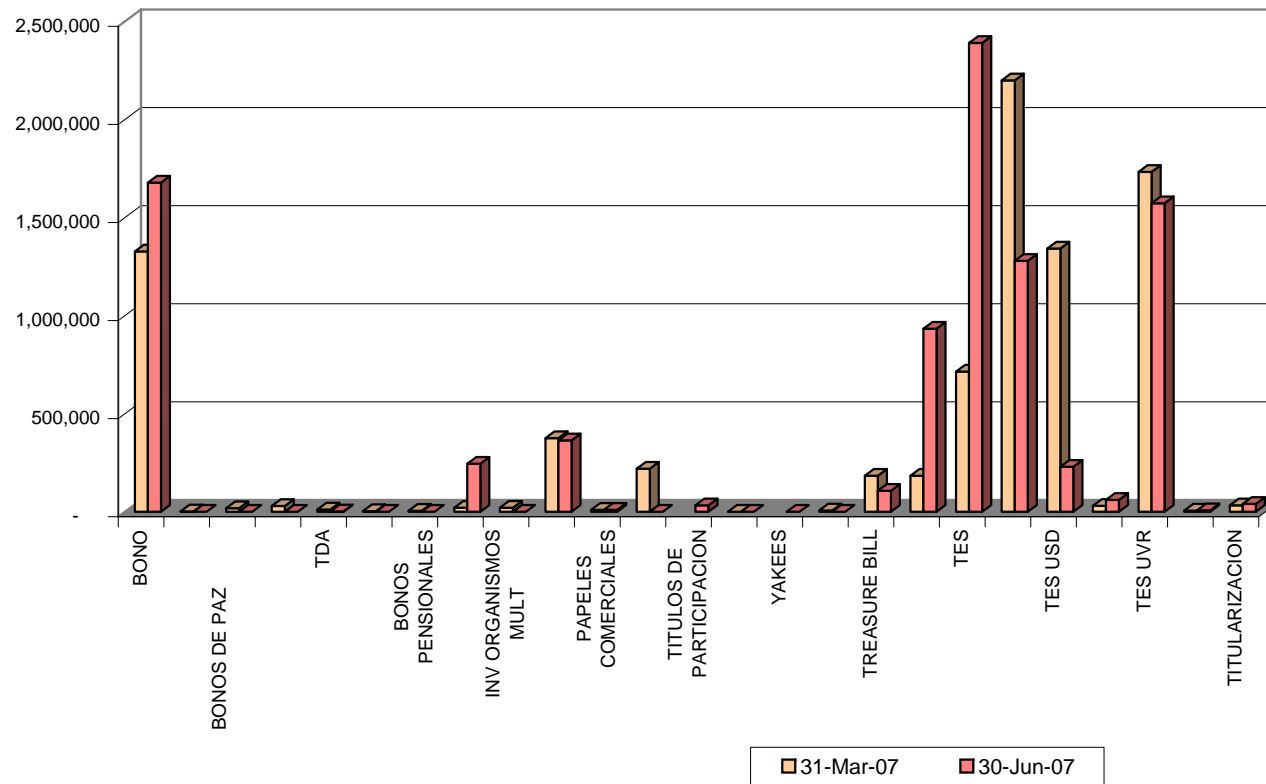

ANEXO No. 30
CONSORCIO PROSPERAR
PORTAFOLIO CONSOLIDADO
Millones de Pesos

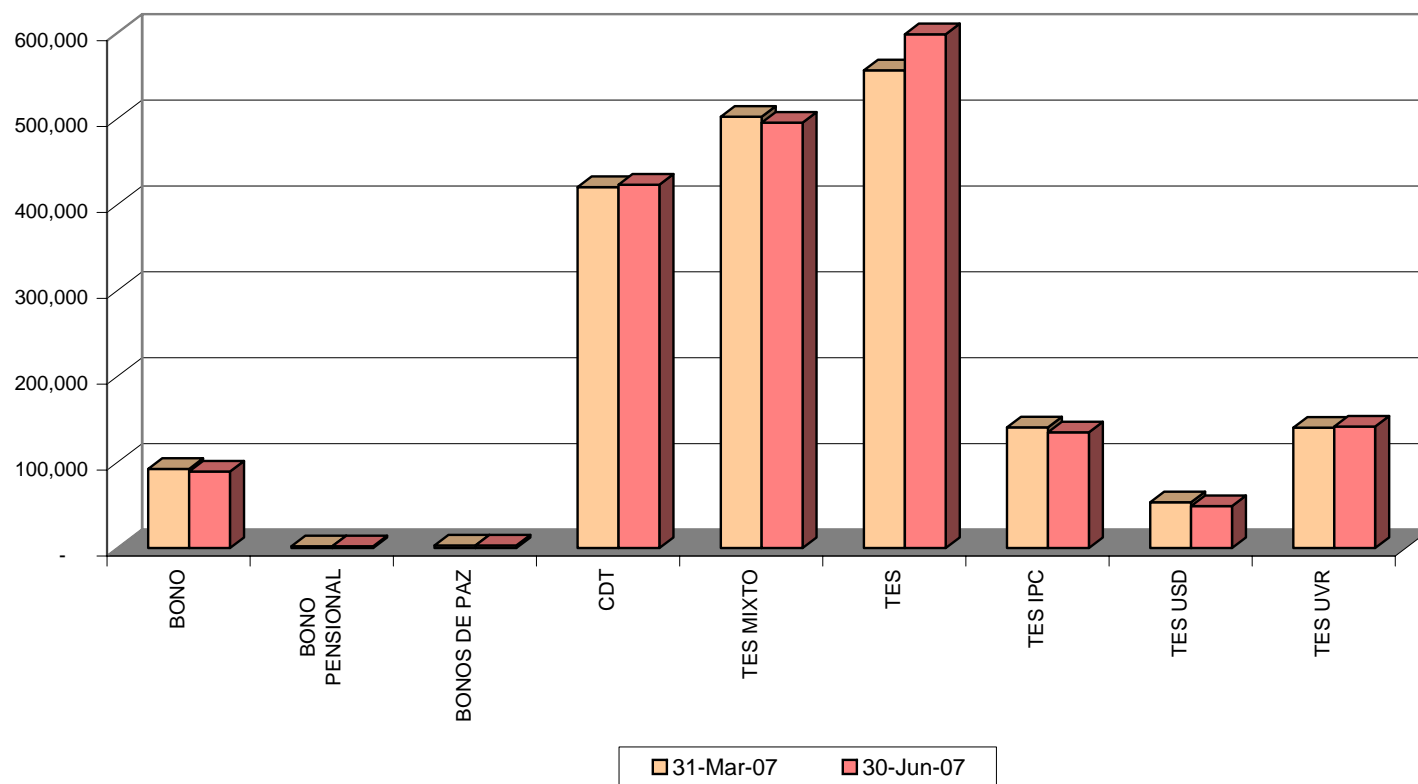

ANEXO No. 31 Evolución Activos

Cifras en Billones de \$
Administrados por Sociedades Fiduciarias

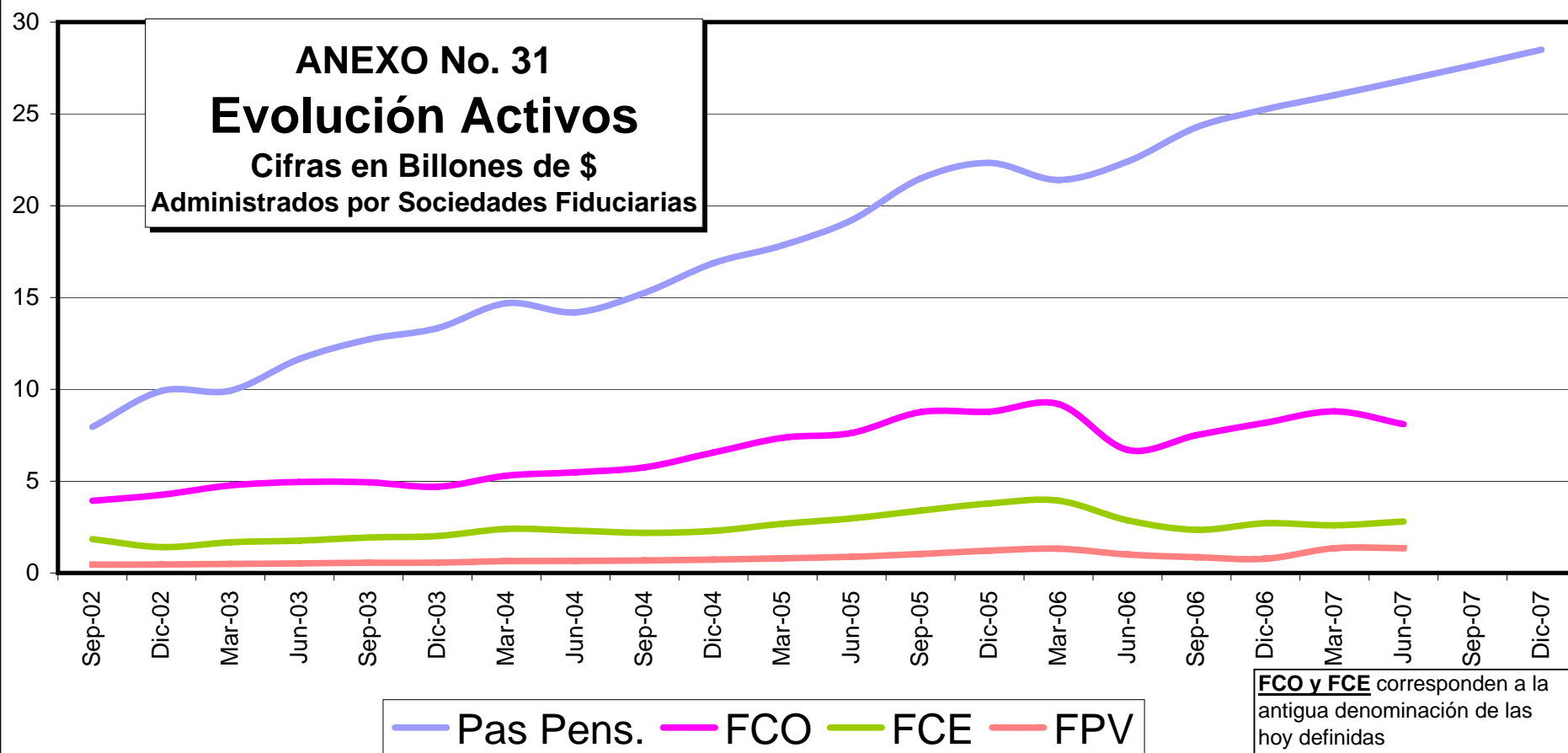

FCO y FCE corresponden a la antigua denominación de las hoy definidas

ANEXO No. 32
OFERTAS PUBLICAS AUTORIZADAS EN EL MERCADO PRIMARIO
CONCESIONES VIALES

CODIGO	ENTIDAD (EMISOR)	ENTIDAD FIDUCIARIA	AÑO QUE SE APRUEBA EMISION	ESPECIE	MONTO DE EMISION APROBADO (MILLONES)	INFORME DE COLOCACIÓN					CONDICIONES FINANCIERAS	
						MONTO TOTAL COLOCADO		DOCUMENTOS EN CIRCULACION			SERIES	PLAZO
						EN MM \$	%	EN MM \$	MES	AÑO		
3-3-1-185	FIDEICOMISO BBVA FIDUCIARIA CONCESION CARRETERAS NACIONALES DEL META	BBVA FIDUCIARIA	2004	BONOS ORDINARIOS	386,045	386,045	100.0%	30,000	6	2007	A,B	5 y 7 AÑOS
21-3-4-1318	FIDEICOMISO 3-4-1318 CONCESION AUTOPISTA BOGOTA - GIRARDOT	FIDUOCCIDENTE	2005	BONOS ORDINARIOS	150,000	150,000	100.0%	150,000	6	2007	UNICA	10 AÑOS
21-3-4-1318	FIDEICOMISO 3-4-1318 CONCESION AUTOPISTA BOGOTA - GIRARDOT	FIDUOCCIDENTE	2006	BONOS ORDINARIOS	220,000	100,000	45.5%	100,000	6	2007	A y B	20 Oct. 2015 y 20 Oct. 2020
31-3-1-2059	PATRIMONIO AUTONOMO FIDEICOMISO UNION TEMPORAL DEVINORTE	FIDUBANCOLOMBIA	1999	BONOS ORDINARIOS	60,000	41,317	68.9%	10,600	10	2006	A.B.C.	3,4,5 AÑOS
31-3-1-2059	PATRIMONIO AUTONOMO FIDEICOMISO UNION TEMPORAL DEVINORTE	FIDUBANCOLOMBIA	2003	BONOS ORDINARIOS	13,800		0.0%				ÚNICA	3 AÑOS
31-3-2-2029	FIDEICOMISO PATRIMONIO AUTONOMO NQS SUR TRAMO 1	FIDUBANCOLOMBIA	2005	TITULARIZACIÓN	188,000	188,000	100.0%	188,000	6	2007	A B	36 Y 66 MESES
31-3-1-1990	PATRIMONIO AUTONOMO ALIANZA SUBA TRAMO II	FIDUBANCOLOMBIA	2006	TITULARIZACIÓN	170,000	170,000	100.0%	170,000	6	2007	A B	66 y 36 MESES
31-3-1-1992	PATRIMONIO AUTONOMO SUBA TRAMO I	FIDUBANCOLOMBIA	2006	TITULARIZACIÓN	150,000	150,000	100.0%	150,000	6	2007	A B	66 y 36 MESES
39-3-1-134	FIDEICOMISO PATRIMONIO AUTONOMO PANAMERICANA	FIDUAGRARIA	2002	BONOS ORDINARIOS	47,000	47,000	100.0%	20,000	6	2007	UNICA	10 AÑOS
39-3-1-139	FIDEICOMISO CORREDOR VIAL DE CARTAGENA	FIDUAGRARIA	2004	BONOS ORDINARIOS	47,000	47,000	100.0%	41,000	6	2007	A.B.C.	8 AÑOS
21-3-4-417	PATRIMONIO AUTONOMO FIDEICOMISOCONCESION CHIA - MOSQUERA - GIRARDOT RAMAL AL MUNICIPIO DE SOACHA	FIDUOCCIDENTE	1997	BONOS ORDINARIOS	30,000	30,000	100.0%	30,000	4	2007	UNICA	120 MESES

ANEXO No. 33
Composición del Activo correspondiente a las 5 Concesiones con Mayor Participación

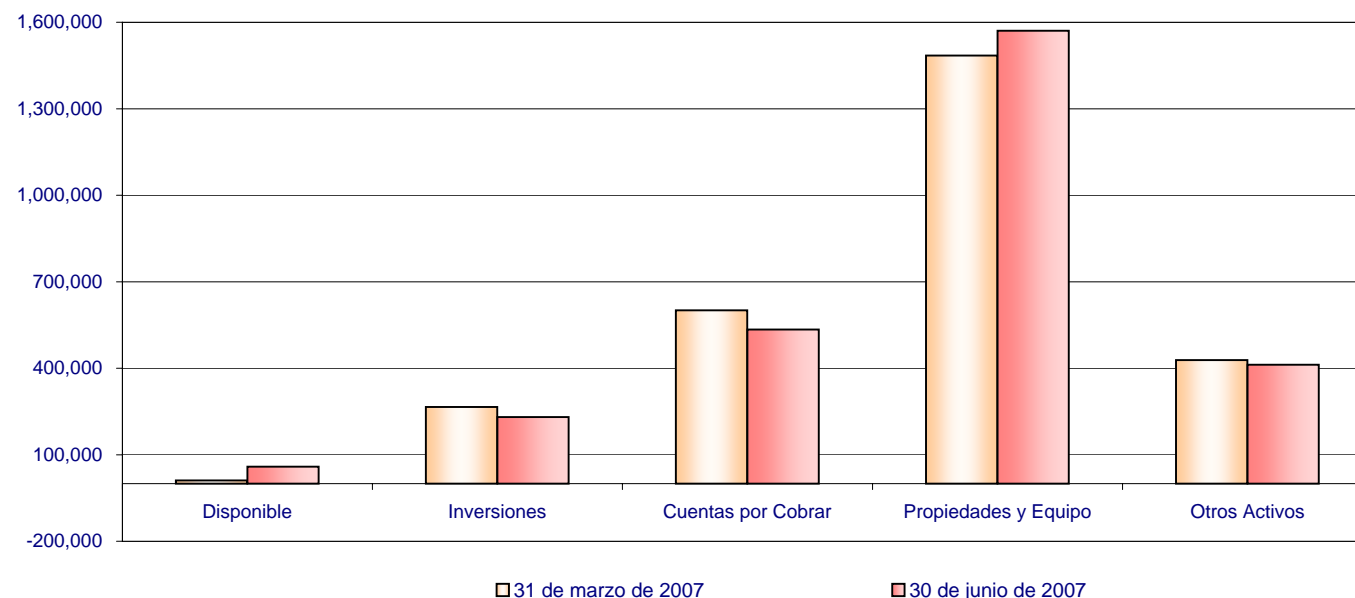

31 de marzo de 2007

Cuenta PUC	Desarrollo Vial del Oriente de Medellín y Valle - DEVIMED	Autopistas del Café	NQS Sur Tramo I	Concesión Autopista Bogotá – Girardot	Unión Temporal Desarrollo Vial del Valle
Disponible	4,444.66	3,799.41	2,058.99	502.78	306.56
Inversiones	17,894.23	57,897.47	18,603.02	117,975.33	53,187.08
Cuentas por Cobrar	126,106.21	386.87	422,446.98	635.49	51,559.34
Propiedades y Equipo	144,693.75	499,817.71	-	226,450.69	613,506.83
Otros Activos	117,855.74	43.21	153,140.61	131,984.23	25,339.53

30 de junio de 2007

Cuenta PUC	Desarrollo Vial del Oriente de Medellín y Valle - DEVIMED	Autopistas del Café	NQS Sur Tramo I	Concesión Autopista Bogotá – Girardot	Unión Temporal Desarrollo Vial del Valle
Disponible	13,642.30	41,515.14	2,179.08	1,195.84	4.79
Inversiones	19,904.89	49,203.30	17,210.44	87,566.18	56,557.16
Cuentas por Cobrar	72,885.11	1,248.91	413,698.37	536.44	45,835.26
Propiedades y Equipo	142,458.41	524,013.63	-	286,197.00	617,999.29
Otros Activos	115,275.88	37.36	144,383.58	123,750.46	28,695.86

Cifras en millones de pesos

ANEXO No. 34

Composición del Pasivo correspondiente a las 5 Concesiones con Mayor Participación

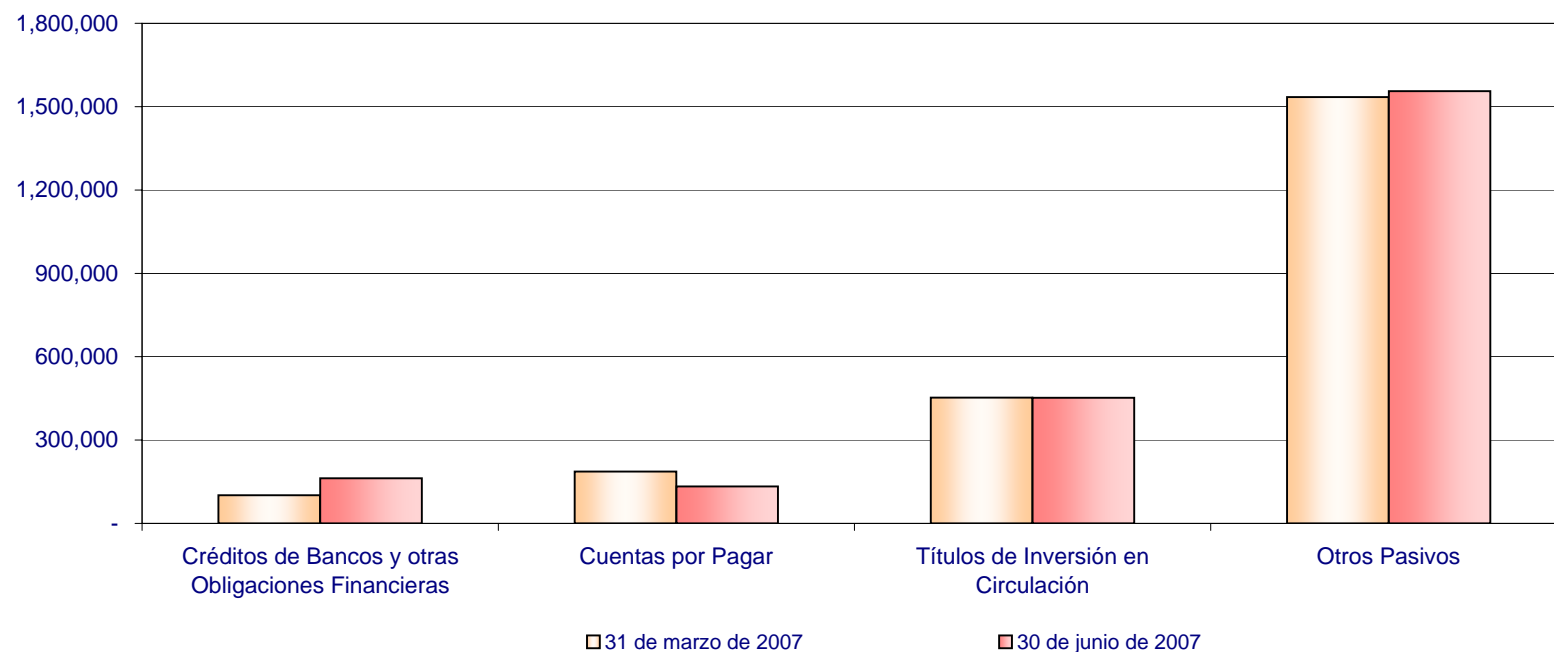

31 de marzo de 2007

Cuenta PUC	Desarrollo Vial del Oriente de Medellín y Valle - DEVIMED	Autopistas del Café	NQS Sur Tramo I	Concesión Autopista Bogotá – Girardot	Unión Temporal Desarrollo Vial del Valle
Créditos de Bancos y otras Obligaciones Financieras	33,321.59	-	-	-	68,028.89
Cuentas por Pagar	7,211.69	15,019.15	3,272.69	39,880.66	121,331.60
Títulos de Inversión en Circulación	-	14,504.35	188,000.00	250,000.00	-
Otros Pasivos	251,113.89	443,023.11	357,404.00	89,611.55	393,174.52

30 de junio de 2007

Cuenta PUC	Desarrollo Vial del Oriente de Medellín y Valle - DEVIMED	Autopistas del Café	NQS Sur Tramo I	Concesión Autopista Bogotá – Girardot	Unión Temporal Desarrollo Vial del Valle
Créditos de Bancos y otras Obligaciones Financieras	38,952.52	45,000.00	-	-	78,309.22
Cuentas por Pagar	2,533.22	3,003.13	2,767.44	31,032.27	93,902.63
Títulos de Inversión en Circulación	-	14,329.35	188,000.00	250,000.00	-
Otros Pasivos	251,531.78	463,308.65	337,616.42	97,134.84	406,412.83

Cifras en millones de pesos