



# Reporte de Prensa

Fecha de Corte:  
30 de septiembre de 2023

Fuente:  
Información transmitida por Sociedades Fiduciarias



2023

**COMPORTAMIENTO DE LAS PRINCIPALES VARIABLES CORRESPONDIENTES A:  
SOCIEDADES FIDUCIARIAS, NEGOCIOS FIDUCIARIOS ADMINISTRADOS, RECURSOS  
DE LA SEGURIDAD SOCIAL, FONDOS DE INVERSION COLECTIVA (FIC'S), FONDOS DE  
CAPITAL PRIVADO(FCP) Y CUSTODIA DE VALORES**

**TABLA DE CONTENIDO**

1.	Principales resultados del sector.....	3
2.	Información comparativa de las Sociedades Fiduciarias .....	3
2.1.	Relación Pasivo y Patrimonio .....	4
2.2.	Controles de ley .....	4
2.3.	Balance por tipo de capital .....	5
2.4.	Portafolio.....	6
2.5.	Estado de Pérdidas y Ganancias.....	7
2.5.1.	Utilidades .....	7
2.5.2.	Ingresos por comisiones .....	7
3.	Información comparativa Negocios Fiduciarios .....	9
3.1	Activos bajo administración (AUM).....	9
3.2	Comisiones Fiduciarias .....	11
4.	Consortios.....	12
5.	Seguridad social y Fondos de Pensiones Voluntarias .....	20
5.1	Activos bajo administración (AUM).....	20
5.2	Comisiones.....	22
5.3	Portafolio .....	22
6.	Fondos de Inversión Colectiva (FIC).....	23
6.1	Activos bajo administración (AUM).....	23
6.2	Comisiones.....	24
6.3	Portafolio .....	25
7.	Fondos de Capital Privado (FCP) .....	26
7.1	Activos bajo administración (AUM).....	26
7.2	Portafolio .....	27
7.3	Comisiones.....	27
8.	Custodia de Valores .....	28
8.1	Activos bajo custodia (AUC).....	28
8.2	Evolución .....	29
8.3	Comisiones.....	30
9.	Indicadores Fiduciarios.....	30
10.	Publicación de Información de la Industria Fiduciaria .....	32

## 1. Principales resultados del sector

Este documento resume los principales resultados del sector fiduciario colombiano resaltando los elementos más importantes de esta actividad. Las cifras en las gráficas se expresan en billones y miles de millones (según corresponda). Para efectos del siguiente reporte, la información transmitida durante los años 2022 y 2023 es susceptible de modificación, debido a las retransmisiones de información por parte de las entidades vigiladas. En ese sentido, se informa que las cifras incluidas fueron consultadas en el mes de diciembre de 2023.

## 2. Información comparativa de las Sociedades Fiduciarias

Los activos propios de las sociedades fiduciarias al corte de septiembre alcanzan los \$4.44 billones, implicando una variación respecto al mismo periodo de 2022 de 11.07%. Los pasivos tuvieron un incremento del 11.46% con valores de \$1.19 billones. La suma de los patrimonios de las sociedades alcanzó los \$3.25 billones (anexo 1).

### ANEXO No 1. EVOLUCIÓN DE LAS SOCIEDADES FIDUCIARIAS

Fecha	30/09/22			30/09/23		
SOCIEDAD FIDUCIARIA	ACTIVO	PASIVO	PATRIMONIO	ACTIVO	PASIVO	PATRIMONIO
ACCIÓN .	\$81.715	\$32.726	\$48.989	\$85.408	\$53.382	\$32.026
ALIANZA	\$288.751	\$153.411	\$135.340	\$305.485	\$155.604	\$149.880
ASHMORE	\$11.006	\$2.245	\$8.760	\$12.798	\$2.681	\$10.117
BANCOLOMBIA	\$605.447	\$144.599	\$460.848	\$656.283	\$172.318	\$483.965
BBVA ASSET	\$144.521	\$46.526	\$97.994	\$165.092	\$55.135	\$109.957
BNP PARIBAS	\$45.228	\$8.179	\$37.050	\$49.310	\$9.000	\$40.310
BOGOTÁ	\$523.833	\$59.968	\$463.865	\$643.758	\$73.843	\$569.915
BTG PACTUAL	\$15.392	\$3.885	\$11.507	\$17.679	\$4.055	\$13.624
CENTRAL	\$33.625	\$9.306	\$24.318	\$38.029	\$11.550	\$26.479
CITITRUST	\$115.162	\$41.038	\$74.124	\$160.344	\$46.160	\$114.183
COLMENA	\$23.301	\$5.404	\$17.897	\$28.804	\$6.797	\$22.007
COLPATRIA	\$39.168	\$11.182	\$27.986	\$44.763	\$14.810	\$29.953
CORFICOLOMBIANA	\$277.178	\$228.820	\$48.358	\$301.226	\$247.872	\$53.354
CREDICORP	\$59.209	\$12.992	\$46.218	\$69.847	\$16.671	\$53.176
DAVIVIENDA	\$269.637	\$41.636	\$228.001	\$326.544	\$61.406	\$265.138
FIDUAGRARIA S.A.	\$64.317	\$9.448	\$54.868	\$64.648	\$17.877	\$46.772
FIDUCOLDEX	\$64.737	\$9.495	\$55.242	\$78.185	\$14.216	\$63.969
FIDUCOOMEVA	\$25.011	\$8.377	\$16.634	\$30.652	\$12.701	\$17.950
ITAÚ ASSET	\$69.715	\$9.557	\$60.158	\$83.343	\$16.069	\$67.274
ITAÚ SEC	\$60.638	\$1.277	\$59.361			
LA PREVISORA	\$388.434	\$150.106	\$238.328	\$383.161	\$107.779	\$275.383
OCCIDENTE	\$376.400	\$43.725	\$332.675	\$418.334	\$43.960	\$374.374
POPULAR	\$54.648	\$5.059	\$49.589	\$64.728	\$7.222	\$57.507
RENTA 4	\$16.631	\$2.290	\$14.341	\$21.884	\$1.966	\$19.919
SANTANDER	\$31.155	\$2.156	\$28.999	\$32.375	\$2.876	\$29.499
SERVITRUST GNB	\$60.470	\$11.238	\$49.233	\$70.763	\$17.476	\$53.287
SKANDIA	\$231.971	\$7.364	\$224.607	\$264.068	\$8.138	\$255.930
SURA	\$22.784	\$2.652	\$20.133	\$25.180	\$5.056	\$20.124
<b>Total</b>	<b>\$4.000.081</b>	<b>\$1.064.659</b>	<b>\$2.935.422</b>	<b>\$4.442.692</b>	<b>\$1.186.619</b>	<b>\$3.256.072</b>

Fuente: Informe 00 remitido por sociedades fiduciarias

## 2.1. Relación Pasivo y Patrimonio

### ANEXO No 2. SUMA DEL PASIVO Y PATRIMONIO

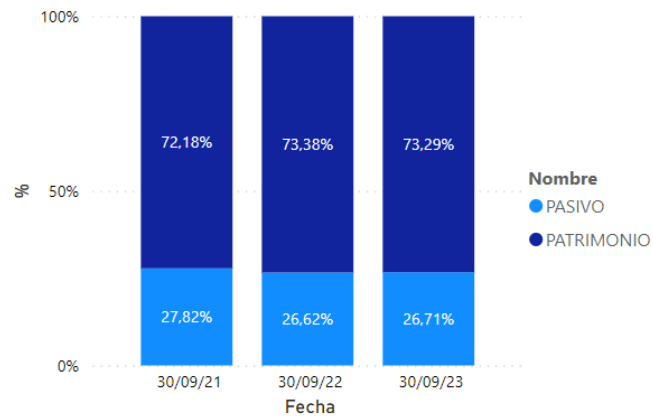

Fuente: Informe 00 remitido por sociedades fiduciarias

## 2.2. Controles de ley

### ANEXO No 3. CAPITAL MÍNIMO REQUERIDO (SOCIEDADES FIDUCIARIAS)

SOCIEDAD FIDUCIARIA	CAPSUS	RESERVAS	PRIMA	GANANCIAS ACUM EJR ANT	GANAN PERDI	COMPUTO CAPITAL MINIMO	REQ MIN CAP	DEFECTO/EXCESO
BOGOTÁ	\$28.585	\$276.328	\$113.577	\$54.601	0,00	\$472.682	\$9.265	\$463.418
BANCOLOMBIA	\$45.964	\$139.909	\$110.629	\$88.297	0,00	\$376.391	\$9.265	\$367.127
OCCIDENTE	\$19.216	\$10.280	\$134.805	\$160.946	0,00	\$325.247	\$9.265	\$315.983
SKANDIA	\$48.491	\$71.743	\$0	\$90.710	0,00	\$210.945	\$9.265	\$201.681
DAVIVIENDA	\$117.652	\$82.787	\$4.344	\$0	0,00	\$204.782	\$9.265	\$195.518
LA PREVISORA	\$71.960	\$92.364	\$37.303	\$708	0,00	\$202.336	\$9.265	\$193.071
CITITRUST	\$6.800	\$78.730	\$0	\$0	0,00	\$84.762	\$9.265	\$75.497
BBVA ASSET	\$55.090	\$27.545	\$0	\$0	0,00	\$81.679	\$9.265	\$72.415
ALIANZA	\$6.193	\$54.419	\$10.125	\$0	0,00	\$70.737	\$9.265	\$61.473
ITAÚ ASSET	\$30.153	\$26.272	\$0	\$0	0,00	\$56.306	\$9.265	\$47.042
POPULAR	\$38.226	\$5.127	\$8.086	\$0	0,00	\$50.772	\$9.265	\$41.507
FIDUCOLDEX	\$38.552	\$8.609	\$482	\$2.808	0,00	\$50.014	\$9.265	\$40.749
SERVITRUST GNB	\$13.316	\$16.711	\$16.822	\$0	0,00	\$45.360	\$9.265	\$36.095
FIDUAGRARIA S.A.	\$24.334	\$12.167	\$0	\$8.079	0,00	\$44.580	\$9.265	\$35.315
CORFICOLOMBIANA	\$31.384	\$15.692	\$4.259	\$17	0,00	\$41.283	\$9.265	\$32.018
BNP PARIBAS	\$35.500	\$1.607	\$0	\$0	0,00	\$37.053	\$9.265	\$27.788
CREDICORP	\$8.000	\$9.961	\$7.817	\$10.073	0,00	\$33.837	\$9.265	\$24.573
SANTANDER	\$43.700	\$0	\$6.300	\$0	0,00	\$29.072	\$9.265	\$19.807
COLPATRIA	\$12.920	\$6.506	\$4.878	\$0	0,00	\$24.304	\$9.265	\$15.040
SURA	\$9.265	\$491	\$14.480	\$1.551	0,00	\$20.124	\$9.265	\$10.860
CENTRAL	\$7.433	\$2.877	\$0	\$5.838	0,00	\$16.148	\$9.265	\$6.883
RENTA 4	\$23.000	\$377	\$0	\$3.389	0,00	\$15.539	\$9.265	\$6.275
COLMENA	\$1.316	\$12.458	\$1.678	\$0	0,00	\$15.452	\$9.265	\$6.187
ACCIÓN .	\$6.896	\$23.652	\$358	\$0	0,00	\$14.805	\$9.265	\$5.540
FIDUCOOMEVA	\$10.229	\$1.897	\$0	\$0	0,00	\$12.126	\$9.265	\$2.862
BTG PACTUAL	\$15.000	\$188	\$0	\$0	0,00	\$11.750	\$9.265	\$2.485
ASHMORE	\$7.411	\$1.842	\$315	\$154	0,00	\$9.722	\$9.265	\$457
<b>Total</b>	<b>\$756.587</b>	<b>\$980.540</b>	<b>\$476.257</b>	<b>\$427.172</b>	<b>0,00</b>	<b>\$2.557.808</b>	<b>\$250.142</b>	<b>\$2.307.665</b>

Fuente: Informe 0 remitido por las sociedades fiduciarias que conforman el sector

## 2.3. Balance por tipo de capital

El anexo 4 presenta la composición de las principales cifras de balance, segmentadas por el origen de los capitales. Para el corte en análisis, las entidades con capital privado concentran el 87.3% del total del activo, mientras que las públicas el 12.7%.

### ANEXO No. 4 INFORMACIÓN CONSOLIDADA - BALANCE GENERAL Y COMO PROPORCIÓN PRINCIPALES CUENTAS

CUENTA	CAPITAL PRIVADO	CAPITAL PRIVADO NACIONAL	CAPITAL PUBLICO	Total
100000-ACTIVO	\$1,252.989	\$2,625.679	\$564.024	<b>\$4,442.692</b>
110000-EFECTIVO	\$413.889	\$465.385	\$55.692	<b>\$934.967</b>
120000-OPERACIONES DEL MERCADO MONETARIO Y RELA		\$59.214		<b>\$59.214</b>
130000-INVERSIONES Y OPERACIONES CON DERIVADOS	\$466.394	\$1,622.635	\$304.080	<b>\$2,393.109</b>
160000-CUENTAS POR COBRAR	\$205.592	\$299.174	\$116.910	<b>\$621.676</b>
170000-ACTIVOS NO CORRIENTES MANTENIDOS PARA LA	\$272	\$7	\$46	<b>\$324</b>
180000-ACTIVOS MATERIALES	\$41.946	\$52.172	\$55.362	<b>\$149.480</b>
190000-OTROS ACTIVOS	\$124.896	\$127.092	\$31.934	<b>\$283.922</b>
200000-PASIVO	\$335.831	\$699.368	\$151.421	<b>\$1,186.619</b>
210000-INSTRUMENTOS FINANCIEROS A COSTO AMORTIZ	\$27.525	\$261.839	\$7.401	<b>\$296.766</b>
220000-INSTRUMENTOS FINANCIEROS A VALOR RAZONAB	\$284	\$49		<b>\$334</b>
240000-CREDITOS DE BANCOS Y OTRAS OBLIGACIONES	\$6	\$1,429		<b>\$1,436</b>
250000-CUENTAS POR PAGAR	\$262.374	\$285.426	\$103.633	<b>\$651.433</b>
270000-OBLIGACIONES LABORALES	\$32.681	\$87.799	\$9.686	<b>\$130.166</b>
280000-PROVISIONES	\$10.436	\$53.189	\$29.932	<b>\$93.557</b>
290000-OTROS PASIVOS	\$2,524	\$9,636	\$768	<b>\$12,929</b>
300000-PATRIMONIO	\$917.158	\$1,926.311	\$412.603	<b>\$3,256.072</b>
310000-CAPITAL SOCIAL	\$292.655	\$321.653	\$142.279	<b>\$756.587</b>
320000-RESERVAS	\$289.394	\$575.128	\$116.017	<b>\$980.540</b>
380000-SUPERAVIT O DEFICIT	\$46.189	\$406.928	\$73.805	<b>\$526.922</b>
390000-GANANCIAS O PERDIDAS	\$288.920	\$622.602	\$80.502	<b>\$992.024</b>

Fuente: Informe 0 remitido por sociedades fiduciarias

## 2.4. Portafolio

El portafolio de inversiones en posición propia se concentra en un 45.28% en acciones de baja bursatilidad, seguido por inversiones en Fondos de Inversión Colectiva (FIC) con 15.32% y TES con 15.22%. El 24.18% restante del portafolio se encuentra concentrado en CDT's, bonos, así como acciones de media y alta bursatilidad principalmente (Anexo 5).

### ANEXO No. 5 VALOR DE LOS ACTIVOS EN POSICIÓN PROPIA

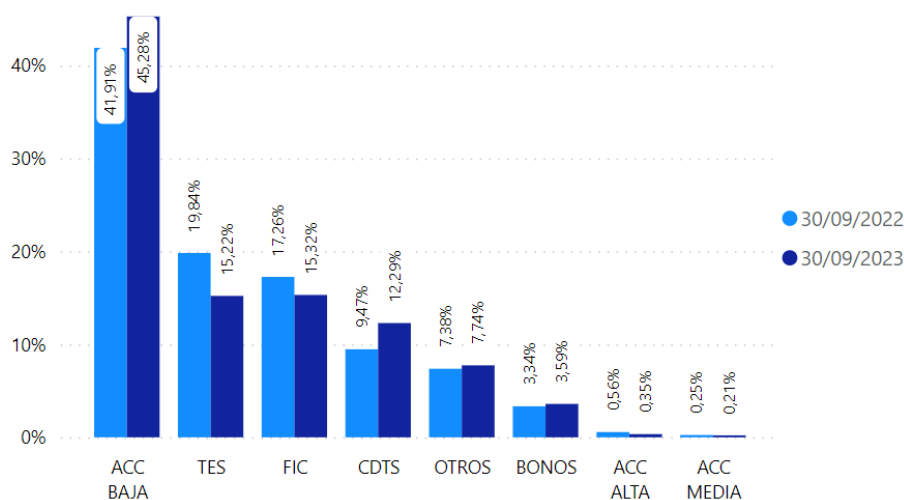

Fuente: Formato 351 remitido por sociedades fiduciarias

### ANEXO No. 6. COMPOSICIÓN DEL PORTAFOLIO DE INVERSIONES (POSICIÓN PROPIA)

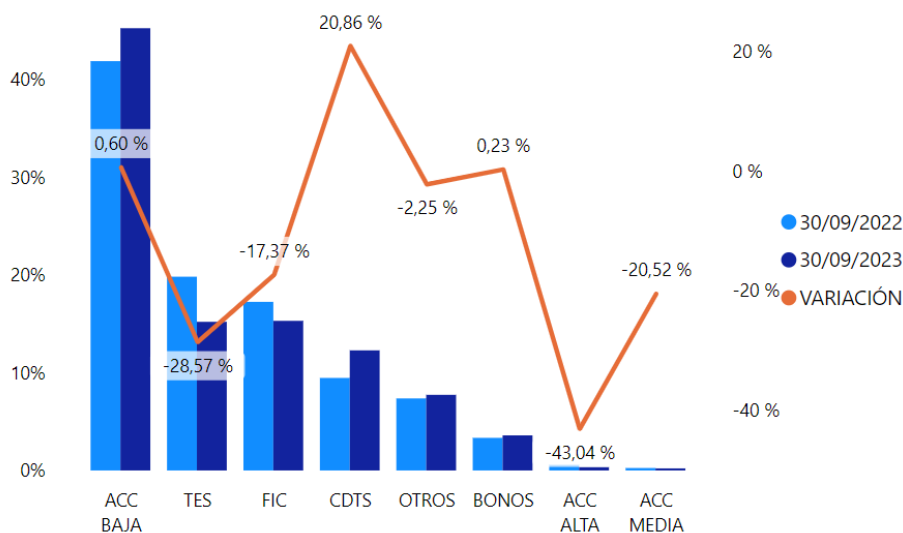

Fuente: Formato 351 remitido por sociedades fiduciarias

## 2.5. Estado de Pérdidas y Ganancias

### 2.5.1. Utilidades

Las utilidades incrementaron un 80.58% respecto al mes de septiembre de 2022, ubicándose en \$630 mil millones de pesos (anexo 7). El incremento que tuvo la utilidad obedece en gran parte al incremento de los ingresos operacionales y disminución de los gastos operacionales durante el periodo en análisis. (anexo 7)

CUENTA	30/09/2022	30/09/2023
590000-GANANCIAS (EXCEDENTES) Y PERDIDAS	\$349.082	\$630.356

### ANEXO No. 7. EVOLUCIÓN UTILIDADES Y CONTRIBUCIÓN POR TIPO DE CUENTA A LA UTILIDAD DEL SECTOR

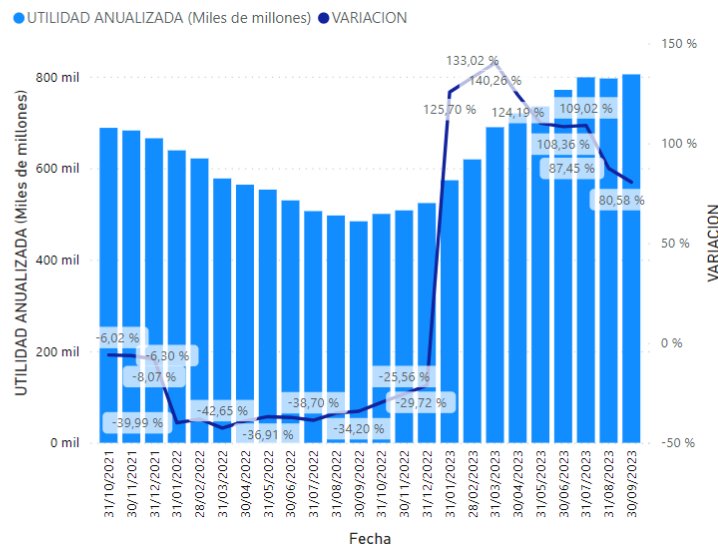
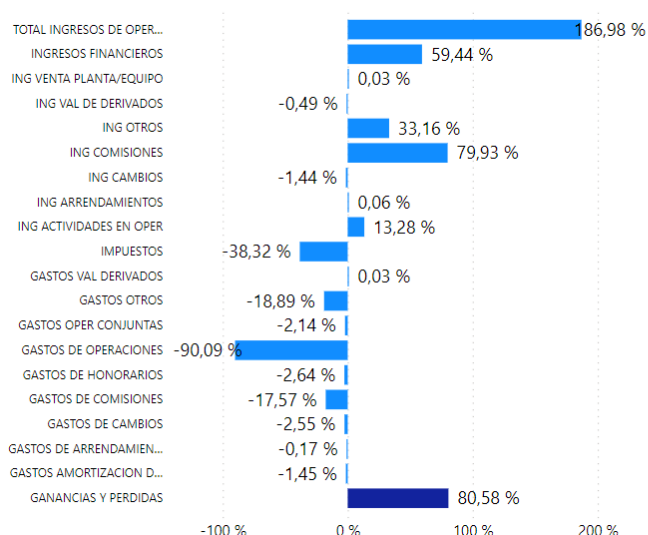

Fuente: Informe 0 remitido por las Sociedades Fiduciarias

### 2.5.2. Ingresos por comisiones

Los ingresos por comisiones al mes de septiembre de 2023 ascienden en \$1.83 billones de pesos, lo que implica un incremento del 21.22% respecto al año anterior. Los resultados obtenidos indican que 5 sociedades fiduciarias (Alianza, Bancolombia, Previsora, Bogotá y Davivienda) aportan el 59.5% de contribución a este crecimiento. Por su parte, el 51.16% de las comisiones se generan por Fondos de Inversión Colectiva y 18.02% por Fiducia de Administración. Mientras que las demás tipologías (Seg social, Inmobiliario, Inversión, Custodia, Garantía) aportan el 30.82% (Anexo 8).

## ANEXO No. 8. EVOLUCIÓN COMISIONES FIDUCIARIAS POR SOCIEDAD

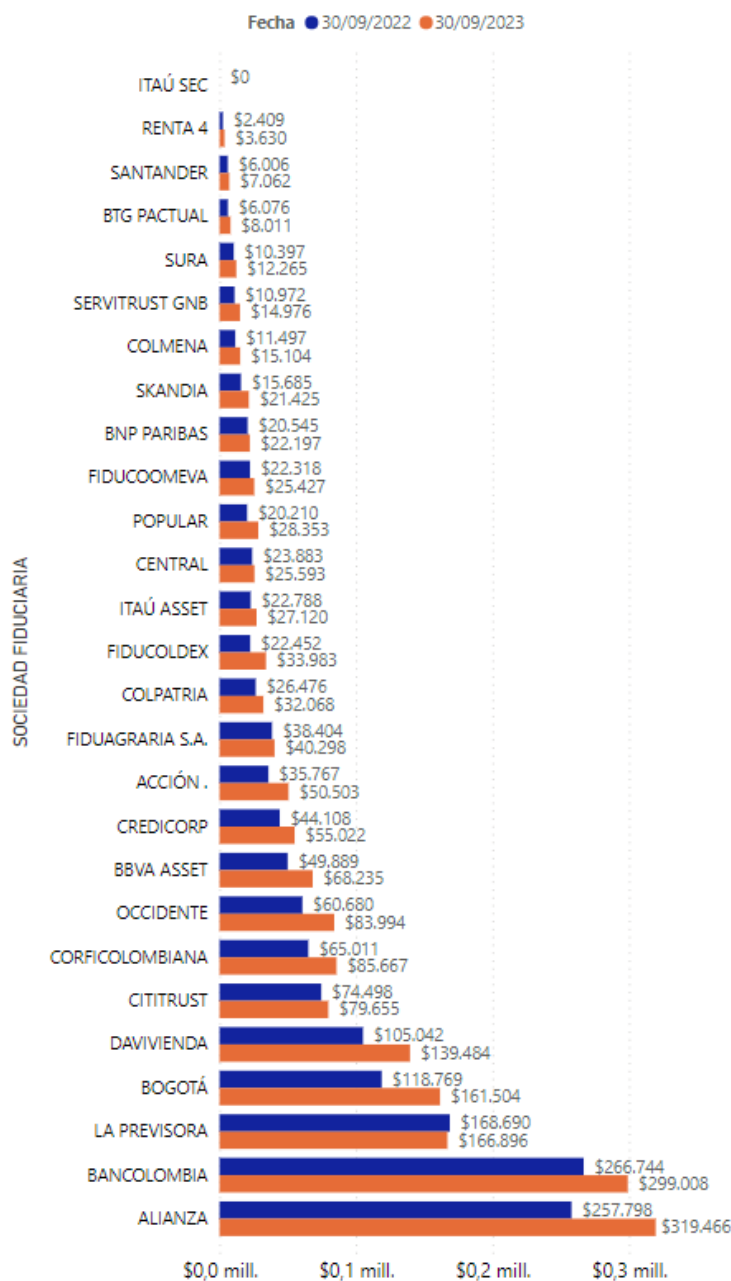

### COMISIONES POR ENTIDAD

SOCIEDAD FIDUCIARIA	30/09/2021	30/09/2022	30/09/2023
BANCOLOMBIA	\$294.892	\$266.744	\$299.008
ALIANZA	\$237.383	\$257.798	\$319.466
LA PREVISORA	\$150.762	\$168.690	\$166.896
BOGOTÁ	\$119.417	\$118.769	\$161.504
DAVIVIENDA	\$121.483	\$105.042	\$139.484
CITITRUST	\$78.567	\$74.498	\$79.655
CORFICOLOMBIANA	\$59.185	\$65.011	\$85.667
OCCIDENTE	\$61.792	\$60.680	\$83.994
BBVA ASSET	\$53.489	\$49.889	\$68.235
FIDUAGRARIA S.A.	\$80.400	\$38.404	\$40.298
CREDICORP	\$34.056	\$44.108	\$55.022
ACCIÓN .	\$30.793	\$35.767	\$50.503
COLPATRIA	\$26.772	\$26.476	\$32.068
FIDUCOLDEX	\$21.865	\$22.452	\$33.983
ITAÚ ASSET	\$27.076	\$22.788	\$27.120
FIDUCOOMEVA	\$18.693	\$22.318	\$25.427
POPULAR	\$17.608	\$20.210	\$28.353
CENTRAL	\$15.004	\$23.883	\$25.593
BNP PARIBAS	\$18.283	\$20.545	\$22.197
SKANDIA	\$17.113	\$15.685	\$21.425
COLMENA	\$12.416	\$11.497	\$15.104
SERVITRUST GNB	\$10.566	\$10.972	\$14.976
SURA	\$3.888	\$10.397	\$12.265
BTG PACTUAL	\$6.513	\$6.076	\$8.011
SANTANDER	\$3.405	\$6.006	\$7.062
RENTA 4	\$1.586	\$2.409	\$3.630
ITAÚ SEC	\$5.590	\$0	\$0
<b>Total</b>	<b>\$1.528.594</b>	<b>\$1.507.116</b>	<b>\$1.826.945</b>



#### INGRESOS POR COMISIONES POR TIPO DE NEGOCIO

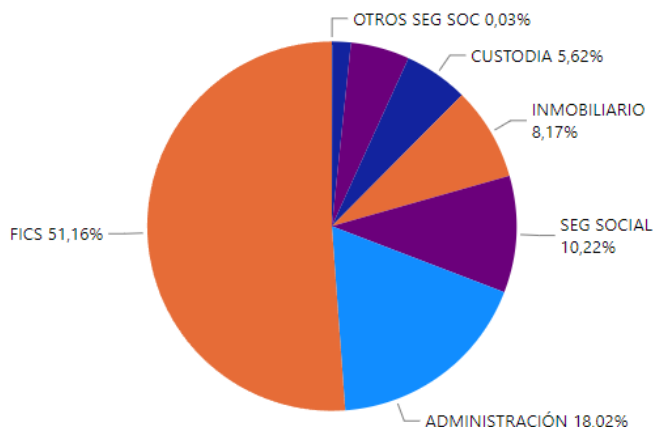

Fuente: Información reportada por el sector fiduciario (Formato 524 Comisiones Fiduciarias)

### 3. Información comparativa Negocios Fiduciarios

#### 3.1 Activos bajo administración (AUM)

Los recursos administrados por las sociedades fiduciarias totalizaron \$632.1 billones al cierre de septiembre de 2023, de los cuales:

- Los Negocios Fiduciarios ascienden a \$492.9 billones (Inversión, Inmobiliario, Administración y Garantía), que representan el 78% del total de activos administrados.
- Negocios Fiduciarios de Recursos de la Seguridad Social \$33.4 billones (Seg. social, Fondos de Pensiones Voluntarias y Otros Recursos), representando el 5.3% (Anexo 20)
- Fondos \$105.8 billones (Fics y Fondos de Capital Privado), con una participación del 16.7% (Anexo 25 y 28.)

Las tipologías con mayor variación fueron garantía e inversión (14.13% y 64.77%) frente al mes de septiembre de 2022 respectivamente. Para la tipología de administración, el 71% de los AUM se encuentra concentrado en 5 fiduciarias (Bancolombia, Corficolombiana, Alianza, Bogotá y Occidente) y para la tipología de Inmobiliario, el 74.5% de los AUM se encuentra concentrado en 4 fiduciarias (Alianza, Bogotá, Acción y Davivienda) (Anexo 9).

#### ANEXO No. 9. EVOLUCIÓN Y COMPOSICIÓN DE LOS FIDEICOMISOS Y ENCARGOS

fecha	30/09/2022				30/09/2023			
NOMBRE TIPO DE NEGOCIO	CANTIDAD	% DEL TOTAL	AUM	%AUM	CANTIDAD	% DEL TOTAL	AUM	%AUM
ADMINISTRACIÓN	13256	53,45%	\$234.884.671	54,00%	14088	56,23%	\$260.474.588	52,84%
INMOBILIARIO	8837	33,94%	\$96.893.207	22,28%	8478	31,52%	\$108.377.996	21,99%
GARANTÍA	3150	11,07%	\$90.630.417	20,84%	3172	10,90%	\$103.435.734	20,98%
INVERSIÓN	399	1,55%	\$12.523.953	2,88%	372	1,36%	\$20.635.576	4,19%
<b>Total</b>	<b>25642</b>	<b>100,00%</b>	<b>\$434.932.248</b>	<b>100,00%</b>	<b>26110</b>	<b>100,00%</b>	<b>\$492.923.894</b>	<b>100,00%</b>

Fuente: Informe 66 remitido por sociedades fiduciarias

## ANEXO No. 10. NEGOCIOS POR TIPO DE RECURSOS

CLASE	PRIVADO		PUBLICO		Total	
NOMBRE TIPO DE NEGOCIO	AUM	CANTIDAD	AUM	CANTIDAD	AUM	CANTIDAD
ADMINISTRACIÓN	\$206.322.622	10364	\$54.151.966	3724	<b>\$260.474.588</b>	<b>14088</b>
INMOBILIARIO	\$106.428.365	8151	\$1.949.631	327	<b>\$108.377.996</b>	<b>8478</b>
GARANTÍA	\$98.093.280	3033	\$5.342.454	139	<b>\$103.435.734</b>	<b>3172</b>
INVERSIÓN	\$17.292.193	363	\$3.343.383	9	<b>\$20.635.576</b>	<b>372</b>
<b>Total</b>	<b>\$428.136.460</b>	<b>21911</b>	<b>\$64.787.434</b>	<b>4199</b>	<b>\$492.923.894</b>	<b>26110</b>

Fuente: Informe 66 remitido por sociedades fiduciarias

## ANEXO No. 11. FIDEICOMISOS Y ENCARGOS POR SOCIEDAD

SOCIEDAD FIDUCIARIA	ADMINISTRACIÓN	GARANTÍA	INMOBILIARIO	INVERSIÓN	Total
ALIANZA	3845	328	2445	69	<b>6687</b>
BOGOTÁ	1409	255	1890	12	<b>3566</b>
ACCIÓN .	1263	154	1301	4	<b>2722</b>
BANCOLOMBIA	1164	664	390	131	<b>2349</b>
DAVIVIENDA	510	280	755	4	<b>1549</b>
OCCIDENTE	968	295	82	9	<b>1354</b>
FIDUAGRARIA S.A.	1308	18	5		<b>1331</b>
CREDICORP	631	110	439	32	<b>1212</b>
CORFICOLOMBIANA	508	108	236	7	<b>859</b>
CENTRAL	307	68	383	1	<b>759</b>
POPULAR	493	78	160	1	<b>732</b>
ITAÚ ASSET	253	296	72	8	<b>629</b>
BBVA ASSET	338	120	110	3	<b>571</b>
COLPATRIA	266	162	105		<b>533</b>
LA PREVISORA	344	2	18	4	<b>368</b>
SERVITRUST GNB	97	117	14	4	<b>232</b>
FIDUCOLDEX	99	41	2		<b>142</b>
COLMENA	64	9	58	1	<b>132</b>
FIDUCOOMEVA	73	23	13	2	<b>111</b>
SURA	58			10	<b>68</b>
BTG PACTUAL	17	2		45	<b>64</b>
CITITRUST	30	28			<b>58</b>
SKANDIA	25			21	<b>46</b>
RENTA 4	12	14		4	<b>30</b>
BNP PARIBAS	6				<b>6</b>
<b>Total</b>	<b>14088</b>	<b>3172</b>	<b>8478</b>	<b>372</b>	<b>26110</b>

Fuente: Informe 66 remitido por sociedades fiduciarias

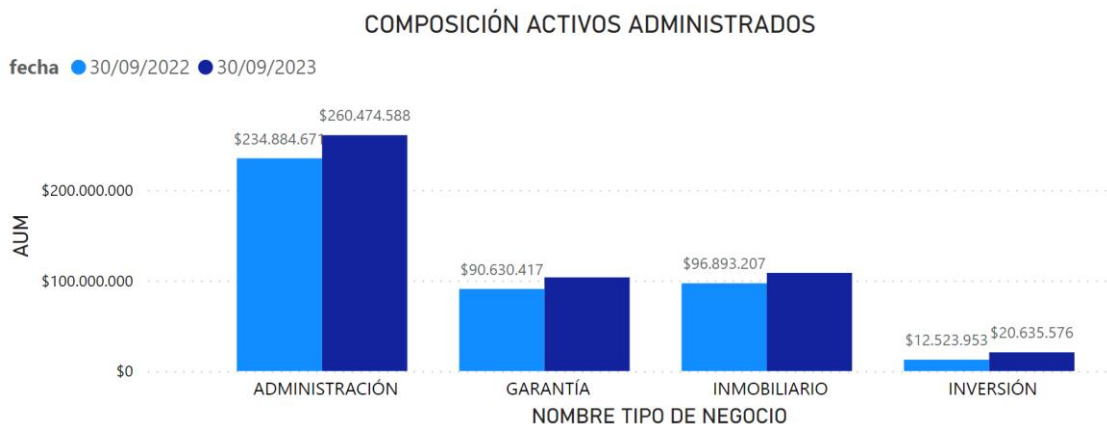

Fuente: Informe 66 remitido por sociedades fiduciarias

### 3.2 Comisiones Fiduciarias

#### ANEXO No. 12. EVOLUCIÓN Y PARTICIPACIÓN COMISIONES FIDUCIARIAS POR TIPO DE NEGOCIO

NOMBRE TIPO DE NEGOCIO	30/09/2021	30/09/2022	30/09/2023
ADMINISTRACIÓN	\$306.444	\$318.023	\$329.289
INMOBILIARIO	\$114.498	\$133.552	\$149.200
GARANTÍA	\$64.463	\$76.224	\$94.151
INVERSIÓN	\$23.496	\$22.294	\$29.866
<b>Total</b>	<b>\$508.902</b>	<b>\$550.093</b>	<b>\$602.506</b>

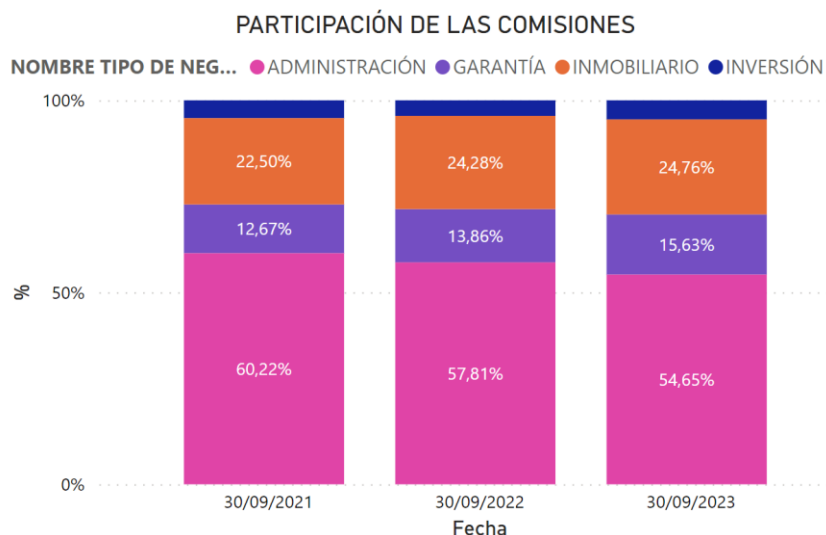

Fuente: Formato 524 remitido por sociedades fiduciarias

## 4. Consorcios

A través de consorcios se gestionan activos por \$18.68 billones. Es importante aclarar que si bien esta actividad no hace parte de una tipología fiduciaria. Esta representa el 3% del valor total de los AUM del sector fiduciario (anexo 13).

El comportamiento de esta actividad tuvo un decremento del 71% con respecto al periodo de septiembre de 2022. Este decremento obedece principalmente a la devolución de los recursos de Fonpet al Ministerio de Hacienda por parte de las Sociedades Fiduciarias administradoras.

### ANEXO No. 13. PRINCIPALES CUENTAS POR NEGOCIO

NOMBRE TIPO DE NEGOCIO	30/09/2022	30/09/2023
SEG SOCIAL	\$52.970.272	\$4.602.624
ADMINISTRACIÓN	\$9.846.598	\$12.370.145
GARANTÍA	\$1.575.009	\$1.710.966
INMOBILIARIO	\$1.068	\$1.069
OTROS SEG SOC	\$0	\$0
<b>Total</b>	<b>\$64.392.947</b>	<b>\$18.684.804</b>

NOMBRE DEL PATRIMONIO	AUM
PATRIMONIO AUTONOMO DEL FONDO DE INFRAESTRUCTURA EDUCATIVA-FFIE	\$ 4,861,446
PA FIA	\$ 3,182,881
P.A. PENSIONES ECOPETROL PACC 2021	\$ 2,171,313
PATRIMONIO AUTÓNOMO VINUS	\$ 1,607,351
PATRIMONIO AUTONOMO CONSORCIO PENSIONES EMCALI 2015	\$ 1,503,878
E.F. CONSORCIO FONDO DE SOLIDARIDAD PENSIONAL 2022	\$ 1,038,345
FIDEICOMISO FIDUBOGOTA - CONSORCIO FIMPROEX 2017	\$ 837,984
E.F. FRL 2023 FONDO DE RIESGOS LABORALES	\$ 618,208
PA EMCALI	\$ 617,499
PATRIMONIO AUTONOMO DE REMANENTES TELECOM Y TELEASOCIADAS EN LIQUIDACION -PAR-	\$ 259,562
PATRIMONIO AUTÓNOMO DEL FONDO DE PENSIONES PÚBLICAS DE CUNDINAMARCA	\$ 248,338
FIDEICOMISO CONCESIONES CCFC S.A.S	\$ 204,390
PATRIMONIO AUTONOMO CONSORCIO FIDUCIARIO PENSIONES HUILA 2006	\$ 166,904
PATRIMONIO AUTONOMO PASIVO PENSIONAL DEPARTAMENTO DE ANTIOQUIA	\$ 144,648
P.A. FONDO DIAN PARA COLOMBIA	\$ 132,765
P.A. CONSORCIO MUNICIPIO DE MEDELLÍN	\$ 129,222
FIDUOCCIDENTE - FIDEICOMISO FONDO ADAPTACION	\$ 112,934
E.F. CONSORCIO FOPEP 2022	\$ 107,946

NOMBRE DEL PATRIMONIO	AUM
P.A. CONSORCIO FONDO COLOMBIA EN PAZ 2019	\$ 104,775
PATRIMONIO AUTÓNOMO VINUS FINANCIACIÓN	\$ 99,194
P.A. FIDUMIO	\$ 87,978
PA. FONDO DE ATENCION EN SALUD PPL 2019	\$ 81,999
P.A. CONSORCIO FAIA 2022	\$ 68,651
FIDEICOMISO PROGRAMA DE VIVIENDA GRATUITA II	\$ 51,223
PAP - CONSORCIO FIDUPENSIONAL GUAJIRA	\$ 42,679
P.A. UNIDAD DE RESTITUCION DE TIERRAS 2023	\$ 41,569
CONCESIONARIA CALI MIO	\$ 40,883
PENSIONES DE ENERGIA DE BOGOTA S.A.	\$ 40,774
PA CONSORCIO SOP 2012 6-3-0003	\$ 24,270
E.F ADMON FIDUBOGOTA - GNB 178-2016	\$ 23,346
CONSORCIO FONPET 2012 FIDUBOGOTÁ - PORVENIR	\$ 9,579
PAP - MHCP FONPET - CONSORCIO CCP2012	\$ 8,327
P.A. F.C. ESTE ES MI BUS ZONA 8 ZONA FRANCA - TINTAL	\$ 4,397
CONFIAR FONPET	\$ 3,044
PAR INURBE EN LIQUIDACIÓN	\$ 1,797
PATRIMONIO AUTONOMO FONPET 2012	\$ 1,705
PIONEROS DEL SUCRE	\$ 1,069
E.F PENSIONES FIDUBOGOTA - GNB ,177-2016	\$ 933
P.A DAPRE - SAE S.A.S.	\$ 531
FIDEICOMISO DERIVADO VIVIENDAS PVG II	\$ 345
FIDEICOMISO OBRAS PARA LA PROSPERIDAD	\$ 93
P.A. UNIÓN METROPOLITANA DE TRANSPORTADORES S.A. UNIMETRO S.A.	\$ 23
P.A. UNIDAD DE TIERRAS 2021	\$ 5
EF MUNICIPIO DE CALI	\$ 0
E.F. CONSORCIO FOPEP 2019	\$ 0
CONSORCIO SAYP 2011	\$ 0
FIDEICOMISO PENSAC 2021	\$ 0
P.A. FENOGE 2023	\$ 0
P.A. PAR BCH/BOGOTÁ	\$ 0
PATRIMONIO AUTONOMO DE GARANTIA EMVARIAS	\$ 0
PATRIMONIO AUTÓNOMO PENSIONAL DE GARANTÍA EMVARIAS	\$ 0
<b>Total</b>	<b>\$ 18,684,804</b>

NOMBRE PATRIMONIO	100000- ACTIVO	200000- PASIVO	300000- PATRIMONIO	400000- INGRESOS	500000- GASTOS
PATRIMONIO AUTONOMO DEL FONDO DE INFRAESTRUCTURA EDUCATIVA-FFIE	4,861,446	85,209	4,776,237	173,489	173,489

NOMBRE PATRIMONIO	100000- ACTIVO	200000- PASIVO	300000- PATRIMONIO	400000- INGRESOS	500000- GASTOS
PA FIA	3,182,881	30,356	3,152,525	325,487	325,487
P.A. PENSIONES ECOPETROL PACC 2021	2,171,313	829	2,170,484	1,188,039	1,188,039
PATRIMONIO AUTÓNOMO VINUS	1,607,351	1,713,038		159,772	159,772
PATRIMONIO AUTONOMO CONSORCIO PENSIONES EMCALI 2015	1,503,878	242	1,503,635	220,922	220,922
E.F. CONSORCIO FONDO DE SOLIDARIDAD PENSIONAL 2022	1,038,345	105,235	933,110	1,161,770	1,161,770
FIDEICOMISO FIDUBOGOTA - CONSORCIO FIMPROEX 2017	837,984	5,939	832,045	111,542	111,542
E.F. FRL 2023 FONDO DE RIESGOS LABORALES	618,208	7,909	610,300	6,637	6,637
PA EMCALI	617,499	121,806	495,694	42,347	42,347
PATRIMONIO AUTONOMO DE REMANENTES TELECOM Y TELEASOCIADAS EN LIQUIDACION -PAR-	259,562	238,867	20,694	26,830	26,830
PATRIMONIO AUTÓNOMO DEL FONDO DE PENSIONES PÚBLICAS DE CUNDINAMARCA	248,338	7,479	240,859	47,754	47,754
FIDEICOMISO CONCESIONES CCFC S.A.S	204,390	134,430	69,960	95,623	95,623
PATRIMONIO AUTONOMO CONSORCIO FIDUCIARIO PENSIONES HUILA 2006	166,904	1,788	165,116	54,728	54,728
PATRIMONIO AUTONOMO PASIVO PENSIONAL DEPARTAMENTO DE ANTIOQUIA	144,648	18,211	126,436	41,306	41,306
P.A. FONDO DIAN PARA COLOMBIA	132,765	130,022	2,743	1,695	1,695
P.A. CONSORCIO MUNICIPIO DE MEDELLÍN	129,222		129,222	29,250	29,250
FIDUOCCIDENTE - FIDEICOMISO FONDO ADAPTACION	112,934	42,744	70,190	12,108	12,108
E.F. CONSORCIO FOPEP 2022	107,946	105,208	2,738	6,456	6,456
P.A. CONSORCIO FONDO COLOMBIA EN PAZ 2019	104,775	91,876	12,898	462	462
PATRIMONIO AUTÓNOMO VINUS FINANCIACIÓN	99,194	92,179	7,015	6,381	6,381
P.A. FIDUMIO	87,978	45	87,933	2,800	2,800
PA. FONDO DE ATENCION EN SALUD PPL 2019	81,999	526	81,474		
P.A. CONSORCIO FAIA 2022	68,651	2,628	66,023	5,888	5,888
FIDEICOMISO PROGRAMA DE VIVIENDA GRATUITA II	51,223	11,734	39,489	2,811	2,811
PAP - CONSORCIO FIDUPENSIONAL GUAJIRA	42,679		42,679	5,392	5,392
P.A. UNIDAD DE RESTITUCION DE TIERRAS 2023	41,569	138	41,431	87	87
CONCESIONARIA CALI MIO	40,883	10	40,872	124	124
PENSIONES DE ENERGIA DE BOGOTA S.A.	40,774	21	40,753	16,558	16,558
PA CONSORCIO SOP 2012 6-3-0003	24,270	3,791	20,479	2,546,609	2,546,609
E.F. ADMON FIDUBOGOTA - GNB 178-2016	23,346	731	22,615	2,948	2,948

NOMBRE PATRIMONIO	100000- ACTIVO	200000- PASIVO	300000- PATRIMONIO	400000- INGRESOS	500000- GASTOS
CONSORCIO FONPET 2012 FIDUBOGOTÁ - PORVENIR	9,579	9,478	101	5,366,343	5,366,343
PAP - MHCP FONPET - CONSORCIO CCP2012	8,327	7,941	386	6,101,376	6,101,376
P.A. F.C. ESTE ES MI BUS ZONA 8 ZONA FRANCA - TINTAL	4,397	170	4,227	272	272
CONFIAR FONPET	3,044	2,951	93	662,392	662,392
PAR INURBE EN LIQUIDACIÓN	1,797		1,797	138	138
PATRIMONIO AUTONOMO FONPET 2012	1,705	1,620	84	620,090	620,090
PIONEROS DEL SUCRE	1,069	57	1,012	1	1
E.F PENSIONES FIDUBOGOTA - GNB ,177-2016	933	-	933	136	136
P.A DAPRE - SAE S.A.S.	531	1	530	22	22
FIDEICOMISO DERIVADO VIVIENDAS PVG II	345	38	307	1	1
FIDEICOMISO OBRAS PARA LA PROSPERIDAD	93	92	1	-	-
P.A. UNIÓN METROPOLITANA DE TRANSPORTADORES S.A. UNIMETRO S.A.	23	-	23	-	-
P.A. UNIDAD DE TIERRAS 2021	5		5	-	-
E.F. CONSORCIO FOPEP 2019	-	-		-	-
EF MUNICIPIO DE CALI	-		-		
P.A. PAR BCH/BOGOTÁ				104	104
<b>Total</b>	<b>\$ 18,684,804</b>	<b>\$2,975,340</b>	<b>\$15,709,463</b>	<b>\$19,046,691</b>	<b>\$19,046,691</b>

Fuente: Informe 66 remitido por sociedades fiduciarias

De las veintisiete (27) sociedades que conforman el sector al periodo, 16 participan en negocios registrados bajo esta clasificación ya sea como representante legal o como participe dentro del consorcio (Anexo 14). Los AUM (consorcios) están concentrados en el tipo Administración en 66.2%, seguido por el tipo Seguridad Social con el 24.6% (anexo 15).

#### ANEXO No. 14. PARTICIPACIÓN EN CONSORCIOS

SOCIEDAD FIDUCIARIA	PARTICIPE	REPRESENTANTE LEGAL
ALIANZA		2
BANCOLOMBIA	2	8
BBVA ASSET	5	2
BOGOTÁ	5	7
CENTRAL	4	1
COLPATRIA	2	1
DAVIVIENDA	3	1
FIDUAGRARIA S.A.	15	4
FIDUCOLDEX	8	2
ITAÚ ASSET	1	
LA PREVISORA	6	15
OCCIDENTE	3	3
POPULAR	4	2
PROTECCIÓN	2	
SERVITRUST GNB	2	
SKANDIA	1	
<b>Total</b>	<b>63</b>	<b>48</b>

Fuente: Informe 66 remitido por sociedades fiduciarias

#### ANEXO No. 15. AUM POR TIPO DE NEGOCIO FIDUCIARIO (CONSORCIOS)

SOCIEDAD FIDUCIARIA	ADMINISTRACIÓN	GARANTÍA	INMOBILIARIO	OTROS SEG SOC	SEG SOCIAL	Total
BOGOTÁ	\$4.045.144	\$1.706.545			\$9.579	<b>\$5.761.268</b>
ALIANZA	\$4.913.014					<b>\$4.913.014</b>
LA PREVISORA	\$981.650			\$0	\$2.263.092	<b>\$3.244.743</b>
BANCOLOMBIA	\$705.477	\$23			\$1.741.046	<b>\$2.446.547</b>
FIDUAGRARIA S.A.	\$1.366.652					<b>\$1.366.652</b>
POPULAR					\$311.551	<b>\$311.551</b>
FIDUCOLDEX					\$251.382	<b>\$251.382</b>
CORFICOLOMBIANA	\$204.390					<b>\$204.390</b>
OCCIDENTE	\$153.817				\$24.270	<b>\$178.087</b>
COLPATRIA		\$4.397				<b>\$4.397</b>
BBVA ASSET	\$0				\$1.705	<b>\$1.705</b>
CENTRAL			\$1.069			<b>\$1.069</b>
DAVIVIENDA					\$0	<b>\$0</b>
<b>Total</b>	<b>\$12.370.145</b>	<b>\$1.710.966</b>	<b>\$1.069</b>	<b>\$0</b>	<b>\$4.602.624</b>	<b>\$18.684.804</b>

Fuente: Informe 66 remitido por sociedades fiduciarias



**ANEXO No. 16. ACTIVOS POR TIPO DE CAPITAL (PÚBLICO Y PRIVADO)**

SOCIEDAD FIDUCIARIA	PRIVADO	PUBLICO	Total
BOGOTÁ	\$1.706.545	\$4.054.723	<b>\$5.761.268</b>
ALIANZA		\$4.913.014	<b>\$4.913.014</b>
LA PREVISORA		\$3.244.743	<b>\$3.244.743</b>
BANCOLOMBIA	\$23	\$2.446.523	<b>\$2.446.547</b>
FIDUAGRARIA S.A.		\$1.366.652	<b>\$1.366.652</b>
POPULAR		\$311.551	<b>\$311.551</b>
FIDUCOLDEX		\$251.382	<b>\$251.382</b>
CORFICOLOMBIANA	\$204.390		<b>\$204.390</b>
OCCIDENTE	\$40.883	\$137.204	<b>\$178.087</b>
COLPATRIA	\$4.397		<b>\$4.397</b>
BBVA ASSET		\$1.705	<b>\$1.705</b>
CENTRAL	\$1.069		<b>\$1.069</b>
DAVIVIENDA		\$0	<b>\$0</b>
<b>Total</b>	<b>\$1.957.308</b>	<b>\$16.727.496</b>	<b>\$18.684.804</b>

Fuente: Informe 66 remitido por sociedades fiduciarias

**ANEXO No. 17 PORTAFOLIO DE INVERSION PARA CONSORCIOS**

**PORTAFOLIO DE INVERSIÓN**

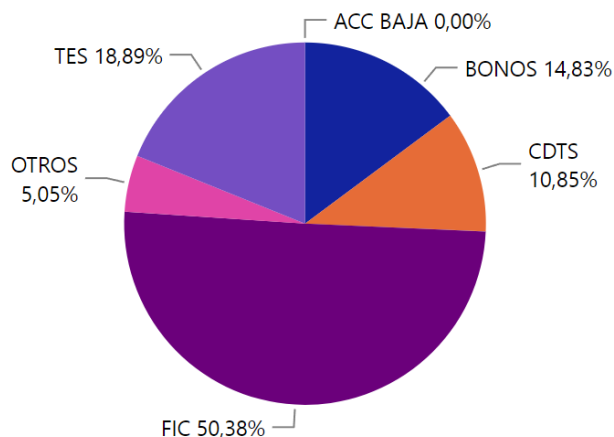

Fuente: Formato 351 remitido por sociedades fiduciarias

Los ingresos por comisiones de consorcios tuvieron un incremento del 184.7% con respecto al mismo periodo en 2022, alcanzando los \$80 mil millones y se encuentran concentrados principalmente en tres (3) sociedades fiduciarias: Fiduciaria la Previsora, Bogotá y Davivienda con ingresos equivalentes al 26%, 10.8% y 9.8% respectivamente (anexo 18).

#### ANEXO No. 18 COMISIONES

SOCIEDAD FIDUCIARIA	30/09/2022	30/09/2023
LA PREVISORA	\$7.845	\$20.790
BANCOLOMBIA	\$7.734	\$7.824
FIDUAGRARIA S.A.	\$3.256	\$8.643
BOGOTÁ	\$1.565	\$10.289
DAVIVIENDA	\$171	\$10.137
POPULAR	\$2.322	\$5.705
OCCIDENTE	\$821	\$3.920
FIDUCOLDEX	\$0	\$4.223
ALIANZA	\$1.876	\$2.182
SKANDIA	\$1	\$3.276
BBVA ASSET	\$826	\$1.695
COLPATRIA	\$944	\$1.047
SERVITRUST GNB	\$307	\$347
CENTRAL	\$458	\$0
<b>Total</b>	<b>\$28.126</b>	<b>\$80.078</b>

Fuente: Formato 524 remitido por sociedades fiduciarias

#### ANEXO No. 19. PARTICIPACIÓN SOCIEDADES FIDUCIARIAS EN LOS CONSORCIOS

NOMBRE PATRIMONIO	PARTICIPE	REPRESENTANTE LEGAL
BACOL 2011	35.0	65.0
CONSORCIO ALIANZA - COLPATRIA	50.0	50.0
CONSORCIO CCP 2012	48.5	51.5
CONSORCIO COLDEXPO 2020	38.0	62.0
CONSORCIO CONFIAR FONPET	54.5	45.5
CONSORCIO ECOPETROL PACC 2021	26.3	73.8
Consortio EMCALI	75.0	25.0
CONSORCIO FADAP 2012	50.0	50.0
CONSORCIO FAIA 2022	35.0	65.0
CONSORCIO FFIE ALIANZA BBVA	40.0	60.0
CONSORCIO FIA	65.8	34.2
CONSORCIO FIDUBOGOTA - GNB SUDAMERIS 177-2016	50.0	50.0

NOMBRE PATRIMONIO	PARTICIPE	REPRESENTANTE LEGAL
CONSORCIO FIDUBOGOTA - GNB SUDAMERIS 178-2016	50.0	50.0
CONSORCIO FIDUCAFE-FIDUCOLPATRIA SITP	50.0	50.0
Consortio Fiduciaria bancolombia-Fiduciaria Bogotá Municipio de Cali	50.0	50.0
CONSORCIO FIDUCIARIO PENSIONES HUILA 2007	66.7	33.3
CONSORCIO FIDUPENSIONAL GUAJIRA	50.0	50.0
CONSORCIO FIMPROEX 2017	30.0	70.0
CONSORCIO FONDO COLOMBIA EN PAZ 2019	42.0	58.0
CONSORCIO FONDO DE ATENCION EN SALUD PPL 2019	10.0	90.0
CONSORCIO FONDO DE INVERSION PARA LA PAZ	40.0	60.0
CONSORCIO FONDO DE RIESGOS LABORALES 2023	15.0	85.0
CONSORCIO FONDO DE SOLIDARIDAD PENSIONAL 2022	35.0	65.0
CONSORCIO FONDO DIAN PARA COLOMBIA 2020	55.0	45.0
CONSORCIO FONDO VICTIMAS 2021	30.0	70.0
CONSORCIO FONPET 2012 FIDUBOGOTÁ-PORVENIR	59.0	41.0
CONSORCIO FOPEP 2019	35.0	65.0
CONSORCIO FOPEP 2022	35.0	65.0
CONSORCIO MUNICIPIO DE MEDELLÁN	35.0	65.0
CONSORCIO PACC FENOGE 2023	10.0	90.0
CONSORCIO PAR BCH EN LIQUIDACION	40.0	60.0
CONSORCIO PAR INURBE EN LIQUIDACION	35.0	65.0
CONSORCIO PATRIMONIO AUTÓNOMO REMANENTES TELECOM	50.0	50.0
CONSORCIO PENSAC 2021	50.0	50.0
CONSORCIO PENSIONES	30.0	70.0
CONSORCIO PENSIONES ANTIOQUIA 2005	70.0	30.0
CONSORCIO PENSIONES EMCALI 2015	40.0	60.0
CONSORCIO SAYP 2011	10.0	90.0
CONSORCIO SOP 2012	66.7	33.3
CONSORCIO UNIDAD DE RESTITUCION DE TIERRAS 2023	25.0	75.0
CONSORCIO UNIDAD DE TIERRAS 2021	30.0	70.0
Consortio Vinus FBO	66.0	134.0
FIDUCENTRAL- FIDUAGRARIA UNIDAD ADMINISTRATIVA ESPECIAL LIQUIDADORA DE ASUNTOS DEL INSTITUTO DE CREDITO TERRITORIAL M & S ASOCIADOS LTDA	50.0	50.0
FIDUMIO	30.0	70.0
FIDUOCCIDENTE - FIDUCAFE	44.0	56.0
UNION TEMPORAL FONDO DE PENSIONES Y CESANTIAS PORVENIR Y BBVA ASSET MANAGEMENT SOCIEDAD FIDUCIARIA PENSIONAL EVM - APEV 2017	50.0	50.0
UNION TEMPORAL BBVA HORIZONTE Y BBVA FIDUCIARIA FONPET 2012	71.4	28.6

Fuente: Modulo de Registro de Negocios

## 5. Seguridad social y Fondos de Pensiones Voluntarias

### 5.1 Activos bajo administración (AUM)

#### ANEXO No.20 EVOLUCIÓN AUM Y CANTIDAD POR TIPO DE NEGOCIO

fecha	30/09/2022				30/09/2023			
NOMBRE TIPO DE NEGOCIO	CANTIDAD	% DEL TOTAL	AUM	%AUM	CANTIDAD	% DEL TOTAL	AUM	%AUM
SEG SOCIAL	106	96,65%	\$79.683.102	98,95%	111	97,11%	\$32.667.429	97,64%
OTROS SEG SOC	3	3,35%	\$844.481	1,05%	3	2,89%	\$790.618	2,36%
<b>Total</b>	<b>109</b>	<b>100,00%</b>	<b>\$80.527.583</b>	<b>100,00%</b>	<b>114</b>	<b>100,00%</b>	<b>\$33.458.047</b>	<b>100,00%</b>

Informe 17,22 remitido por sociedades fiduciarias

CLASE	PRIVADO		PUBLICO		Total	
NOMBRE TIPO DE NEGOCIO	AUM	CANTIDAD	AUM	CANTIDAD	AUM	CANTIDAD
SEG SOCIAL	\$5.226.224	33	\$27.441.205	78	\$32.667.429	111
OTROS SEG SOC			\$790.618	3	\$790.618	3
<b>Total</b>	<b>\$5.226.224</b>	<b>33</b>	<b>\$28.231.823</b>	<b>81</b>	<b>\$33.458.047</b>	<b>114</b>

Informe 17,22 remitido por sociedades fiduciarias

Los activos administrados por las sociedades fiduciarias en Seguridad Social alcanzan los \$33.46 billones implicando un decremento del 58.5% con respecto al periodo de septiembre de 2022. En total se administran 114 negocios fiduciarios y las sociedades fiduciarias con mayor participación en administración son La Previsora, Bogotá, Occidente y BBVA que administran el 71% de estos negocios en recursos, equivalentes a \$6.01, \$5.25, \$8 y \$4.48 billones de pesos, respectivamente (anexo 21).

## ANEXO No.21 EVOLUCIÓN AUM Y CANTIDAD DE NEGOCIOS POR SOCIEDAD FIDUCIARIA

fecha NOMBRE TIPO DE NEGOCIO	30/09/2022				30/09/2023			
	OTROS SEG SOC		SEG SOCIAL		OTROS SEG SOC		SEG SOCIAL	
SOCIEDAD FIDUCIARIA	CANTIDAD	AUM	CANTIDAD	AUM	CANTIDAD	AUM	CANTIDAD	AUM
LA PREVISORA	1	\$0	16	\$24.843.343	1	\$0	17	\$6.009.095
BOGOTÁ			4	\$21.662.594			4	\$5.246.107
OCCIDENTE	1	\$26.395	13	\$14.265.843	1	\$36.341	16	\$7.964.723
BBVA ASSET			4	\$6.150.571			5	\$4.483.137
BANCOLOMBIA	1	\$818.085	8	\$2.060.062	1	\$754.278	10	\$2.281.172
DAVIVIENDA			5	\$2.590.969			4	\$3.193.612
FIDUCOLDEX			9	\$5.462.919			7	\$297.594
ALIANZA			6	\$916.145			6	\$1.107.890
POPULAR			9	\$799.786			10	\$997.938
BTG PACTUAL			1	\$457.724			1	\$472.015
CREDICORP			1	\$203.268			1	\$291.344
SKANDIA			13	\$91.729			13	\$94.377
CENTRAL			4	\$43.211			6	\$70.343
FIDUCOOMEVA			1	\$27.425			1	\$50.073
SERVITRUST GNB			1	\$37.768			1	\$39.265
FIDUAGRARIA S.A.			4	\$34.053			2	\$27.345
ACCIÓN .			2	\$24.345			2	\$27.982
CORFICOLOMBIANA			2	\$8.273			2	\$10.014
ITAÚ ASSET			2	\$2.795			2	\$3.164
RENTA 4			1	\$279			1	\$238
<b>Total</b>	<b>3</b>	<b>\$844.481</b>	<b>106</b>	<b>\$79.683.102</b>	<b>3</b>	<b>\$790.618</b>	<b>111</b>	<b>\$32.667.429</b>

Informe 17,22 remitido por sociedades fiduciarias

## 5.2 Comisiones

### ANEXO No.22 EVOLUCION Y COMPOSICION DE LAS COMISIONES

FECBAL SOCIEDAD FIDUCIARIA	30/09/2022		30/09/2023	
	OTROS SEG SOC	SEG SOCIAL	OTROS SEG SOC	SEG SOCIAL
LA PREVISORA	\$0	\$61.715	\$0	\$80.605
DAVIVIENDA		\$26.190		\$42.460
ALIANZA		\$11.640		\$13.524
BANCOLOMBIA	\$333	\$9.749	\$455	\$8.253
BOGOTÁ		\$1.517		\$12.729
BTG PACTUAL		\$4.047		\$3.817
POPULAR		\$1.752		\$4.956
OCCIDENTE	\$40	\$430	\$41	\$5.157
FIDUCOLDEX	\$0	\$779	\$0	\$4.052
SKANDIA		\$257		\$3.720
BBVA ASSET		\$1.313		\$2.229
CREDICORP		\$1.716		\$1.797
FIDUAGRARIA S.A.		\$436		\$1.027
SERVITRUST GNB		\$665		\$585
CENTRAL		\$396		\$719
FIDUCOOMEVA		\$381		\$577
ACCIÓN .		\$216		\$417
ITAÚ ASSET		\$54		\$63
CORFICOLOMBIANA		\$26		\$30
RENTA 4		\$3		\$3
<b>Total</b>	<b>\$373</b>	<b>\$123.284</b>	<b>\$496</b>	<b>\$186.721</b>

Fuente: Formato 524 reportado por las sociedades fiduciarias.

## 5.3 Portafolio

### ANEXO No.23 Portafolio

Fecha_Corte Clase_Inversión	30/09/2022		30/09/2023	
	OTROS SEG SOC	SEG SOCIAL	OTROS SEG SOC	SEG SOCIAL
TES	18,53%	36,33%	14,66%	28,01%
CDTS	41,47%	19,08%	55,66%	26,92%
BONOS	34,93%	22,58%	28,89%	17,66%
FIC	5,07%	13,15%	0,78%	13,55%
OTROS		8,69%		13,44%
ACC ALTA		0,15%		0,32%
ACC BAJA		0,00%		0,07%
ACC MEDIA		0,01%		0,04%
<b>Total</b>	<b>100,00%</b>	<b>100,00%</b>	<b>100,00%</b>	<b>100,00%</b>

Fuente: Formato 351 reportado por las sociedades fiduciarias

## 6. Fondos de Inversión Colectiva (FIC)

### 6.1 Activos bajo administración (AUM)

El sector fiduciario administra \$72.96 billones en FIC a través de 147 fondos, lo que implica que durante el último año el valor administrado incrementó en 13.1%. Con un total de 2.154.722 de inversionistas en este tipo de inversión, durante el último año, se presentó un incremento del 5.1% en la totalidad de inversionistas que acuden a los FIC como mecanismo de inversión (anexo 24).

#### ANEXO No.24 CANTIDAD, AUM E INVERSIONISTAS POR SOCIEDAD

NOMBRE SUBTIPO	BURSATIL			GENERAL			INMOBILIARIO			MONETARIO			Total		
SOCIEDAD FIDUCIARIA	Billones	#NEG	# INV	Billones	#NEG	# INV	Billones	#NEG	# INV	Billones	#NEG	# INV	Billones	#NEG	# INV
ACCIÓN .				\$745.219	5	7225							\$745.219	5	7225
ALIANZA				\$11.053.208	22	328282	\$26.447	1	79				\$11.079.655	23	328361
BANCOLOMBIA				\$16.862.846	12	1119516	\$694.615	1	2457				\$17.557.461	13	1121973
BBVA ASSET				\$6.023.629	12	96026							\$6.023.629	12	96026
BOGOTÁ	\$1.332.274	1	1616	\$6.686.240	6	126507							\$8.018.514	7	128123
CENTRAL				\$381.732	3	4455							\$381.732	3	4455
COLMENA				\$1.092.014	3	173398							\$1.092.014	3	173398
COLPATRIA				\$310.315	7	3321				\$545.350	1	272	\$855.665	8	3593
CORFICOLOMBIANA				\$1.853.146	8	5623				\$1.990.996	2	308	\$3.844.143	10	5931
CREDICORP				\$1.513.553	1	22198							\$1.513.553	1	22198
DAVIVIENDA				\$6.358.308	5	207311							\$6.358.308	5	207311
FIDUAGRARIA S.A.				\$1.904.064	4	2286							\$1.904.064	4	2286
FIDUCOLDEX				\$410.601	2	535							\$410.601	2	535
FIDUCOOMEVA				\$259.493	4	2750							\$259.493	4	2750
ITAÚ ASSET				\$1.065.605	6	15287							\$1.065.605	6	15287
LA PREVISORA				\$835.562	2	1229				\$2.927.687	1	502	\$3.763.249	3	1731
OCCIDENTE				\$4.261.196	14	18471	\$105.553	1	261				\$4.366.748	15	18732
POPULAR				\$992.078	3	2777							\$992.078	3	2777
RENTA 4				\$6.227	1	45							\$6.227	1	45
SERVITRUST GNB				\$632.557	2	3631							\$632.557	2	3631
SKANDIA				\$669.359	8	6270	\$764.068	2	1099				\$1.433.427	10	7369
SURA				\$651.736	7	985							\$651.736	7	985
<b>Total</b>	<b>\$1.332.274</b>	<b>1</b>	<b>1616</b>	<b>\$64.568.687</b>	<b>137</b>	<b>2148128</b>	<b>\$1.590.683</b>	<b>5</b>	<b>3896</b>	<b>\$5.464.034</b>	<b>4</b>	<b>1082</b>	<b>\$72.955.678</b>	<b>147</b>	<b>2154722</b>

Informe 19 y 77 remitido por sociedades fiduciarias

## ANEXO No.25 VARIACIÓN ANUAL

Por subtipo de negocio, los FIC de tipo general administran \$64.57 billones de pesos, seguidos por los FIC tipo monetario con \$5.46 billones. Frente al mismo periodo del año anterior, los FICS de tipo general incrementaron los recursos administrados en 16.4%, adicionalmente, los AUM de los FICS Monetarios decrecieron en un 13.3% (Anexo 25).

Date	30/09/2022			30/09/2023		
NOMBRE SUBTIPO	Billones	CANTIDAD	NUM_INVER	Billones	CANTIDAD	NUM_INVER
GENERAL	\$55.491.338	127	2043229	\$64.568.687	137	2148128
MONETARIO	\$6.303.895	4	863	\$5.464.034	4	1082
INMOBILIARIO	\$1.484.514	5	3830	\$1.590.683	5	3896
BURSATIL	\$1.222.340	2	1423	\$1.332.274	1	1616
<b>Total</b>	<b>\$64.502.087</b>	<b>138</b>	<b>2049345</b>	<b>\$72.955.678</b>	<b>147</b>	<b>2154722</b>

Fuente: Informe 19 y 77 remitido por sociedades fiduciarias

## 6.2 Comisiones

### ANEXO No.26 EVOLUCIÓN DE COMISIONES POR SOCIEDAD Y SUBTIPO

SOCIEDAD FIDUCIARIA	30/09/2022	30/09/2023
BANCOLOMBIA	\$167.953	\$191.899
ALIANZA	\$147.773	\$190.754
BOGOTÁ	\$70.098	\$96.903
DAVIVIENDA	\$54.073	\$67.297
BBVA ASSET	\$40.339	\$56.046
CORFICOLOMBIANA	\$38.466	\$51.651
LA PREVISORA	\$37.894	\$40.504
OCCIDENTE	\$31.302	\$44.754
CREDICORP	\$17.177	\$19.944
FIDUAGRARIA S.A.	\$10.103	\$19.179
ACCIÓN .	\$9.056	\$19.251
SKANDIA	\$11.840	\$13.343
COLMENA	\$9.001	\$11.965
COLPATRIA	\$9.504	\$10.922
POPULAR	\$8.566	\$11.475
ITAÚ ASSET	\$8.136	\$11.688
SURA	\$8.363	\$8.558
SERVITRUST GNB	\$5.463	\$7.833
CENTRAL	\$5.034	\$5.169
FIDUCOOMEVA	\$4.425	\$3.408
FIDUCOLDEX	\$2.370	\$3.659
RENTA 4	\$36	\$30
<b>Total</b>	<b>\$696.971</b>	<b>\$886.231</b>



FECBAL SOCIEDAD FIDUCIARIA	30/09/2022				30/09/2023			
	BURSATIL	GENERAL	INMOBILIARIO	MONETARIO	BURSATIL	GENERAL	INMOBILIARIO	MONETARIO
BANCOLOMBIA		\$165.003	\$2.950			\$188.735	\$3.164	
ALIANZA		\$147.519	\$254			\$190.578	\$176	
BOGOTÁ	\$2.546	\$67.551			\$2.279	\$94.624		
DAVIVIENDA		\$54.073				\$67.297		
BBVA ASSET		\$40.339				\$56.046		
CORFICOLOMBIANA		\$24.278		\$14.188		\$25.103		\$26.548
LA PREVISORA		\$12.397		\$25.497		\$12.085		\$28.419
OCCIDENTE		\$30.890	\$411			\$44.286	\$468	
CREDICORP		\$17.177				\$19.944		
FIDUAGRARIA S.A.		\$10.103				\$19.179		
ACCIÓN .		\$9.056				\$19.251		
SKANDIA		\$4.160	\$7.680			\$5.077	\$8.266	
COLMENA		\$9.001				\$11.965		
COLPATRIA		\$3.206		\$6.298		\$4.017		\$6.905
POPULAR		\$8.566				\$11.475		
ITAÚ ASSET		\$8.136				\$11.688		
SURA		\$8.363		\$0		\$8.558		
SERVITRUST GNB		\$5.463				\$7.833		
CENTRAL		\$5.034				\$5.169		
FIDUCOOMEVA		\$4.425				\$3.408		
FIDUCOLDEX		\$2.370				\$3.659		
RENTA 4		\$36				\$30		
<b>Total</b>	<b>\$2.546</b>	<b>\$637.146</b>	<b>\$11.295</b>	<b>\$45.983</b>	<b>\$2.279</b>	<b>\$810.007</b>	<b>\$12.074</b>	<b>\$61.872</b>

Formato 524 remitido por sociedades fiduciarias

## 6.3 Portafolio

### ANEXO No.27 PARTICIPACION POR SUBTIPO GENERAL E INMOBILIARIO

#### COMPOSICIÓN DEL PORTAFOLIO FICS GENERAL

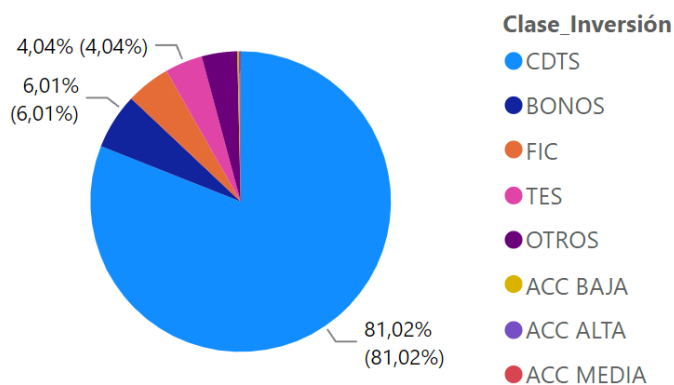

Formato 351 remitido por sociedades fiduciarias

#### COMPOSICIÓN DEL PORTAFOLIO FICS INMOBILIARIO

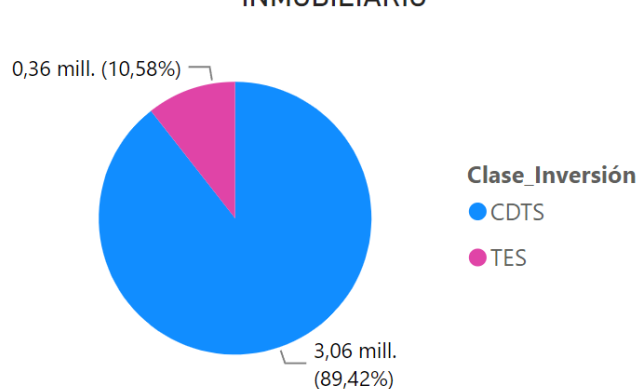

## 7. Fondos de Capital Privado (FCP)

En el caso de los Fondos de Capital Privado para el corte de este reporte, se presentaron 74 vehículos administrados por sociedades fiduciarias, los cuales administran recursos por \$32.79 billones de pesos (Anexo 28).

### 7.1 Activos bajo administración (AUM)

#### ANEXO No. 28 TOTAL FONDOS DE CAPITAL PRIVADO ACTIVOS

Date	30/09/2022		30/09/2023	
SOCIEDAD FIDUCIARIA	Billones	CANTIDAD	Billones	CANTIDAD
BANCOLOMBIA	\$9.999.031	11	\$12.845.236	11
ALIANZA	\$8.265.603	26	\$10.197.255	27
OCCIDENTE	\$3.368.049	10	\$5.048.442	11
CREDICORP	\$2.865.804	2	\$2.594.944	2
CORFICOLOMBIANA	\$1.381.857	13	\$1.057.461	13
COLPATRIA	\$290.941	1	\$269.611	1
CENTRAL	\$274.753	2	\$273.000	2
FIDUCOLDEX	\$258.163	2	\$289.071	2
RENTA 4	\$136.669	1	\$139.744	1
ITAÚ ASSET	\$25.506	1	\$24.476	1
SKANDIA			\$42.619	1
FIDUAGRARIA S.A.	\$15.628	1	\$6.493	1
SERVITRUST GNB	\$4.566	1	\$4.794	1
<b>Total</b>	<b>\$26.886.570</b>	<b>71</b>	<b>\$32.793.145</b>	<b>74</b>

Fuente: Informe 19 y 77 remitido por sociedades fiduciarias

#### ANEXO No. 29 PARTICIPACION DE LAS SOCIEDADES

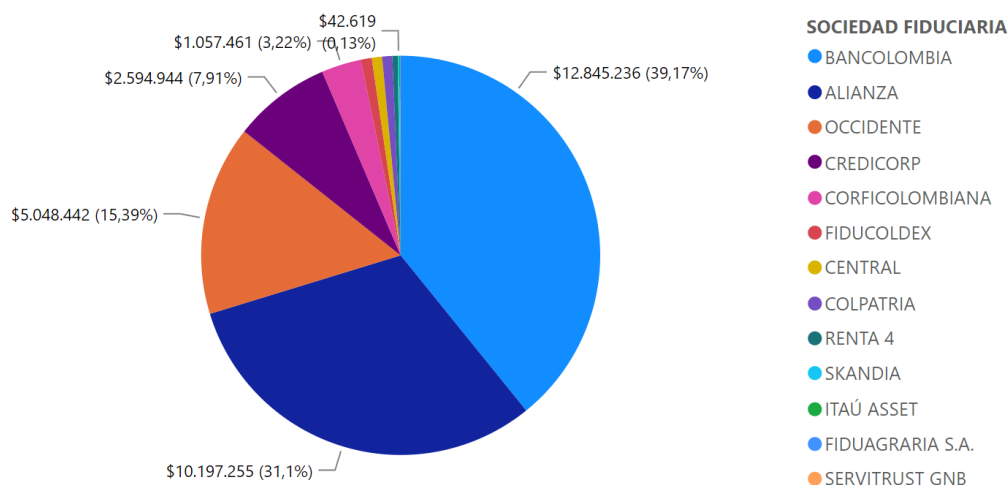

Fuente: Informe 19 y 77 remitido por sociedades fiduciarias

## 7.2 Portafolio

### ANEXO No. 30 COMPOSICION

#### COMPOSICIÓN DEL PORTAFOLIO FONDOS DE CAPITAL PRIVADO

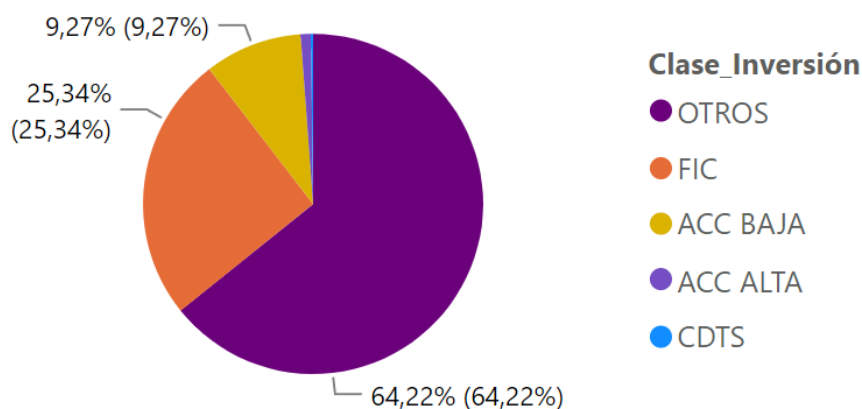

Fuente: Formato 351 remitido por sociedades fiduciarias

## 7.3 Comisiones

### ANEXO No. 31 VARIACIÓN COMISIONES

SOCIEDAD FIDUCIARIA	30/09/2022	30/09/2023
ALIANZA	\$8.294	\$8.848
BANCOLOMBIA	\$24.833	\$29.359
CENTRAL	\$614	\$610
COLPATRIA	\$138	\$172
CORFICOLOMBIANA	\$2.141	\$2.264
CREDICORP	\$823	\$859
FIDUAGRARIA S.A.	\$128	\$128
FIDUCOLDEX	\$441	\$436
ITAÚ ASSET	\$153	\$104
OCCIDENTE	\$3.443	\$4.963
RENTA 4	\$215	\$211
SERVITRUST GNB	\$49	\$51
SKANDIA		\$377
<b>Total</b>	<b>\$41.272</b>	<b>\$48.382</b>

Fuente: Formato 524 remitido por sociedades fiduciarias

## 8. Custodia de Valores

### 8.1 Activos bajo custodia (AUC)

A partir de expedición de la CE 034 de 2018 se separa la actividad de custodia de valores de la actividad del tipo 1 Inversión y se crea como tipo 28. Permitiendo de esta manera llevar un mejor control sobre las cifras de esta actividad. La Custodia de Valores está desagregada en 5 subtipos: (Custodia de Fics, Custodia de otros portafolios de terceros, Custodia de Inversión Capitales del Exterior de Portafolio, Custodia de Inversión del Exterior Directa y Custodia sobre administración de Fondos de Pensiones Voluntarias). Al corte de septiembre de 2023, las fiduciarias habilitadas para realizar esta actividad son Cititrust, Bnp y Santander.

Activos bajo Custodia (AUC): la concentración de AUC por las sociedades se encuentra en Cititrust (73.4%), BNP (15.9%) y Santander Sec (10.8%). (Anexo 33). Al corte actual, estas sociedades custodian recursos equivalentes a \$279.6 billones.

#### ANEXO No. 32. Composición por subtipo

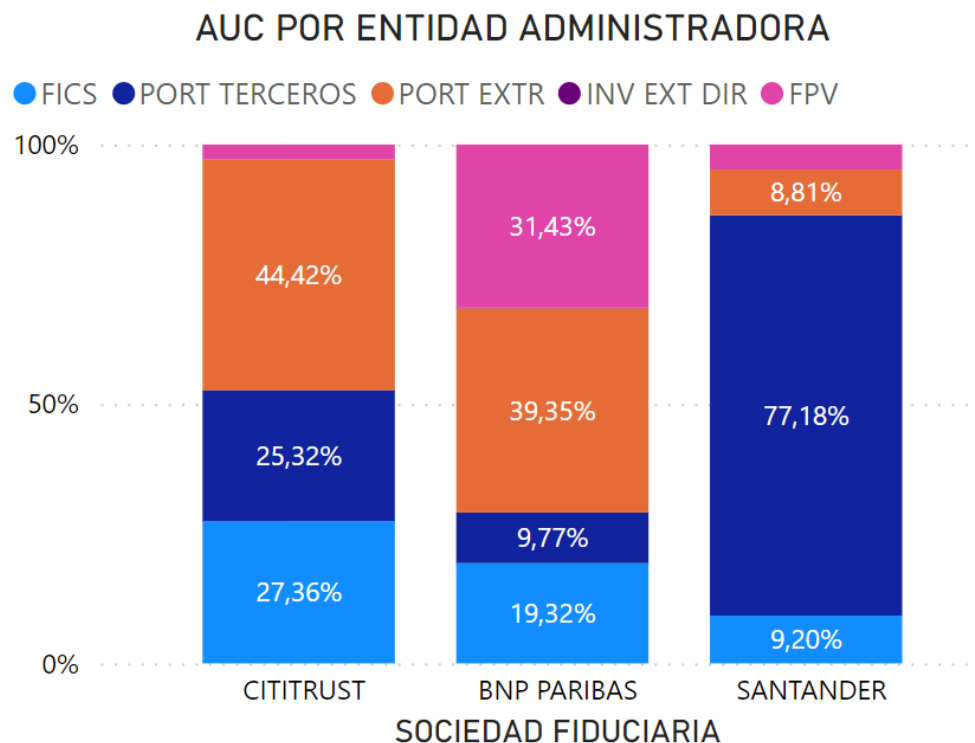

Fuente: Informe 0 remitido por sociedades fiduciarias

### ANEXO No. 33. CIFRAS DE LA ACTIVIDAD

SOCIEDAD FIDUCIARIA	FICS	PORT EXTR	INV EXT DIR	PORT TERCEROS	FPV	TOTAL AUC
BNP PARIBAS	\$8.584.218	\$17.489.119	\$55.507	\$4.341.426	\$13.969.367	\$44.439.637
CITITRUST	\$56.118.294	\$91.107.941	\$94.642	\$51.925.171	\$5.865.486	\$205.111.534
SANTANDER	\$2.764.979	\$2.647.624		\$23.203.622	\$1.448.928	\$30.065.153
<b>Total</b>	<b>\$67.467.492</b>	<b>\$111.244.684</b>	<b>\$150.149</b>	<b>\$79.470.218</b>	<b>\$21.283.781</b>	<b>\$279.616.324</b>

Fuente: Informe 0 remitido por sociedades fiduciarias

## 8.2 Evolución

### ANEXO No. 34. Composición por subtipo

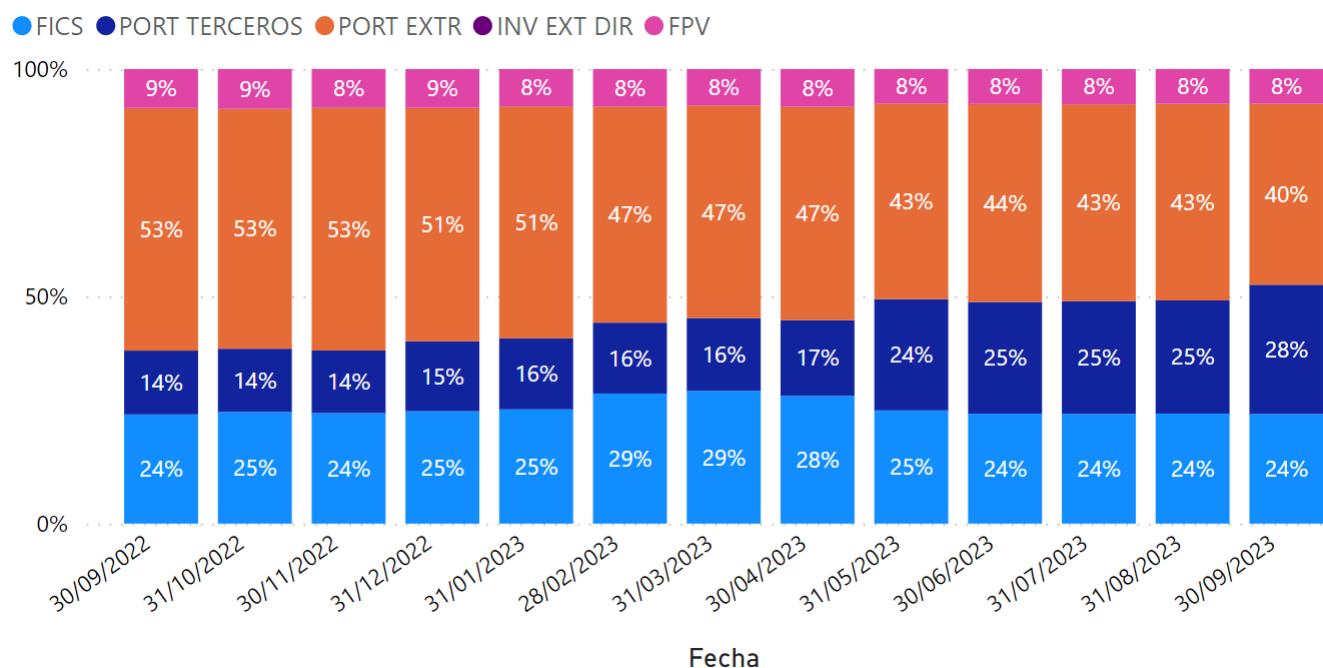

Fuente: Informe 0 remitido por sociedades fiduciarias

## 8.3 Comisiones

### ANEXO No. 35. Por Sociedad

SOCIEDAD FIDUCIARIA	30/09/2021	30/09/2022	30/09/2023
CITITRUST	\$75.464	\$71.071	\$75.933
BNP PARIBAS	\$15.563	\$18.046	\$19.612
SANTANDER	\$3.405	\$6.006	\$7.062
ITAÚ SEC	\$4.550	\$0	
<b>Total</b>	<b>\$98.982</b>	<b>\$95.123</b>	<b>\$102.608</b>

COMISIONES POR CUSTODIA

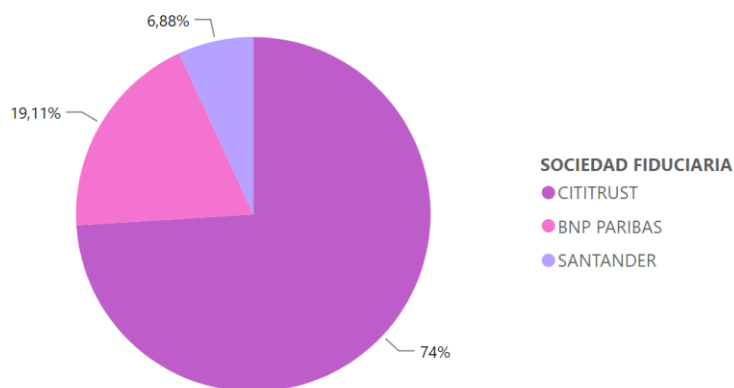

Formato 524 remitido por sociedades fiduciarias – Cifras en Miles de millones de pesos

## 9. Indicadores Fiduciarios

### ANEXO No. 36. PARTICIPACION DE ACTIVOS ADMINISTRADOS EN EL PATRIMONIO DE LA FIDUCIARIA

El retorno sobre el patrimonio para la industria fiduciaria se ubicó en 25.98% al cierre del tercer trimestre de 2023. Este indicador ha presentado un desempeño positivo, presentando un incremento del 58.6% respecto al mismo periodo del año anterior. Por su parte, el RAROC, que mide la rentabilidad ajustada por riesgo, indica que si se elimina la volatilidad en los ingresos sobre la estructura de ganancias que percibe el sector, el retorno que percibirán los accionistas es equivalente a 25.7% (Anexo 36). En cuanto a la rentabilidad del activo, se observa que para el periodo de análisis este indicador se ubica en 19.31% con un incremento del 56.7% respecto a septiembre de 2022 (Anexo 36).

La liquidez medida como la relación entre el efectivo y el activo de las sociedades que conforman el sector fiduciario se ubica en promedio desde el 2013 en 23.94%, lo que implica que las sociedades tienen disponibilidad superior al 20% para cubrir sus necesidades de corto plazo (Anexo 36).

### INDICADOR DE LIQUIDEZ

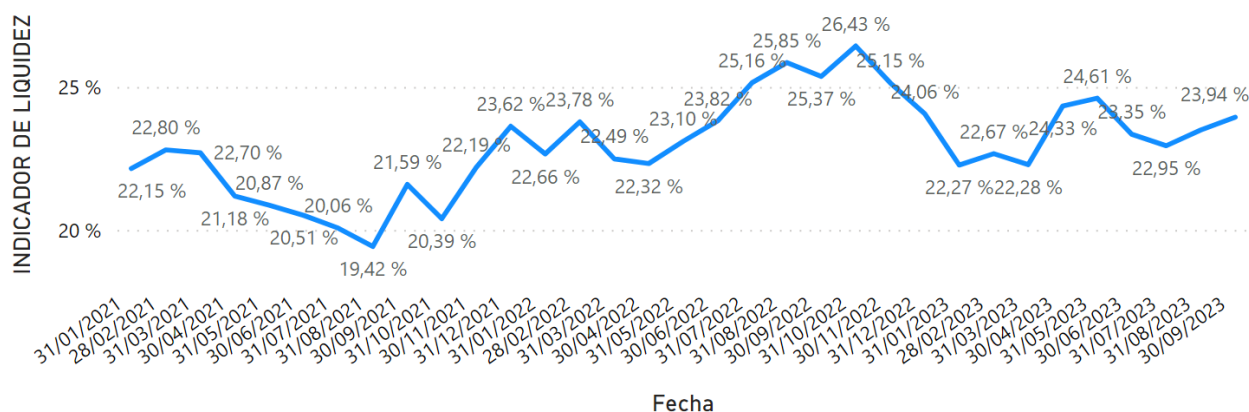

### ROA y ROE

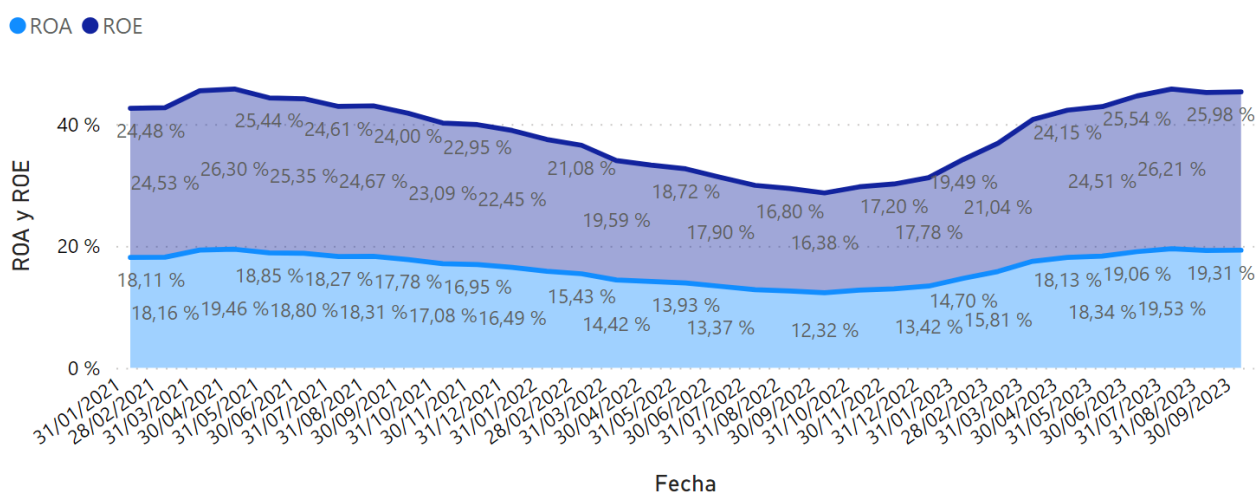

### RAROC

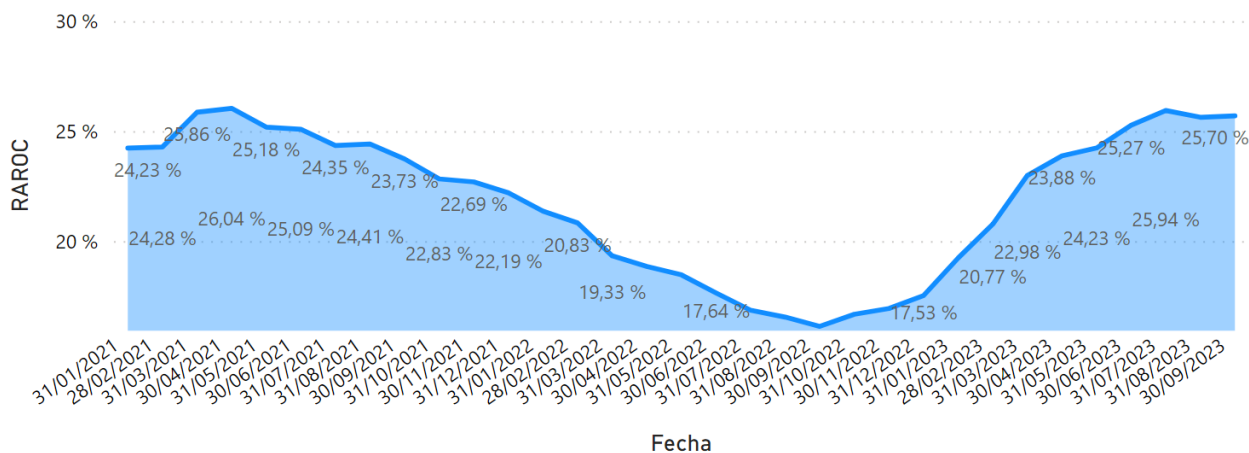

Fuente: Informe 0 remitido por sociedades fiduciarias

## 10. Publicación de Información de la Industria Fiduciaria

A continuación, se presenta el enlace de la página de la Superintendencia Financiera [www.superfinanciera.gov.co](http://www.superfinanciera.gov.co) en donde podrá encontrar información detallada sobre estados financieros, activos fideicomitidos, comisiones, controles de ley, solvencia, pasivos pensionales administrados por fiduciarias, Fondos de Capital Privado, entre otros más recientes.

### Información publicada mensualmente

- [Indicadores Gerenciales](#)
- [Reporte consolidado de activos fideicomitidos por entidad](#)
- [Origen de las comisiones por tipo de fideicomiso](#)
- [Capital mínimo requerido sociedades fiduciarias](#)
- [Relación de solvencia hasta abril 2022](#)
- [Relación de Solvencia a partir de mayo 2022](#)
- [Datos históricos \(portal de datos abiertos\)](#)
- [Pasivos pensionales administrados por sociedades fiduciarias - NIIF](#)

### Información publicada trimestralmente

- [Comunicado de prensa – Sociedades Fiduciarias](#)
- [Fondos de capital privado vigentes](#)

### Información publicada semestralmente - FONPET

- [Condiciones Generales](#)
- [Aspectos relevantes](#)
- [Recaudos](#)
- [Obligaciones](#)
- [Valor del fondo y rentabilidad](#)
- [Rentabilidad mínima del FONPET](#)
- [Estados financieros](#)