



# Reporte de Prensa

Fecha de Corte:  
30 de junio de 2023

Fuente:  
Información transmitida por Sociedades Fiduciarias



2023

**COMPORTAMIENTO DE LAS PRINCIPALES VARIABLES CORRESPONDIENTES A:  
SOCIEDADES FIDUCIARIAS, NEGOCIOS FIDUCIARIOS ADMINISTRADOS, RECURSOS  
DE LA SEGURIDAD SOCIAL, FONDOS DE INVERSION COLECTIVA (FIC'S), FONDOS DE  
CAPITAL PRIVADO(FCP) Y CUSTODIA DE VALORES**

**TABLA DE CONTENIDO**

1.	Principales resultados del sector.....	3
2.	Información comparativa de las Sociedades Fiduciarias .....	3
2.1.	Relación Pasivo y Patrimonio .....	4
2.2.	Controles de ley .....	4
2.3.	Balance por tipo de capital .....	5
2.4.	Portafolio.....	6
2.5.	Estado de Pérdidas y Ganancias.....	7
2.5.1.	Utilidades .....	7
2.5.2.	Ingresos por comisiones .....	7
3.	Información comparativa Negocios Fiduciarios .....	9
3.1	Activos bajo administración (AUM).....	9
3.2	Comisiones Fiduciarias .....	11
4.	Consortios.....	12
5.	Seguridad social y Fondos de Pensiones Voluntarias .....	19
5.1	Activos bajo administración (AUM).....	19
5.2	Comisiones.....	21
5.3	Portafolio .....	21
6.	Fondos de Inversión Colectiva (FIC).....	22
6.1	Activos bajo administración (AUM).....	22
6.2	Comisiones.....	23
6.3	Portafolio .....	24
7.	Fondos de Capital Privado (FCP) .....	25
7.1	Activos bajo administración (AUM).....	25
7.2	Portafolio .....	26
7.3	Comisiones.....	26
8.	Custodia de Valores .....	27
8.1	Activos bajo custodia (AUC).....	27
8.2	Evolución .....	28
8.3	Comisiones.....	29
9.	Indicadores Fiduciarios.....	29
10.	Publicación de Información de la Industria Fiduciaria .....	31

## 1. Principales resultados del sector

Este documento resume los principales resultados del sector fiduciario colombiano resaltando los elementos más importantes de esta actividad. Las cifras en las gráficas se expresan en billones y miles de millones (según corresponda). Para efectos del siguiente reporte, la información transmitida durante los años 2022 y 2023 es susceptible de modificación, debido a las retransmisiones de información por parte de las entidades vigiladas. En ese sentido, se informa que las cifras incluidas fueron consultadas en el mes de septiembre de 2023.

## 2. Información comparativa de las Sociedades Fiduciarias

Los activos propios de las sociedades fiduciarias al corte de junio alcanzan los \$4.23 billones, implicando una variación respecto al mismo periodo de 2022 de 12.48%. Los pasivos tuvieron un incremento del 24.24% con valores de \$1.12 billones. La suma de los patrimonios de las sociedades alcanzó los \$3.11 billones (anexo 1).

### ANEXO No 1. EVOLUCIÓN DE LAS SOCIEDADES FIDUCIARIAS

Fecha SOCIEDAD FIDUCIARIA	30/06/22			30/06/23		
	ACTIVO	PASIVO	PATRIMONIO	ACTIVO	PASIVO	PATRIMONIO
ACCIÓN .	\$72.268	\$24.385	\$47.883	\$89.127	\$51.310	\$37.817
ALIANZA	\$253.635	\$141.127	\$112.507	\$258.015	\$134.401	\$123.614
ASHMORE	\$11.254	\$1.926	\$9.328	\$12.793	\$2.105	\$10.687
BANCOLOMBIA	\$554.069	\$121.312	\$432.757	\$609.153	\$159.465	\$449.688
BBVA ASSET	\$134.308	\$41.771	\$92.537	\$147.751	\$47.515	\$100.236
BNP PARIBAS	\$43.009	\$7.252	\$35.756	\$47.314	\$8.165	\$39.149
BOGOTÁ	\$519.855	\$64.805	\$455.050	\$620.593	\$65.957	\$554.636
BTG PACTUAL	\$15.107	\$3.623	\$11.484	\$17.047	\$4.190	\$12.857
CENTRAL	\$32.767	\$9.628	\$23.139	\$40.040	\$12.628	\$27.412
CITITRUST	\$147.415	\$32.069	\$115.346	\$142.699	\$37.742	\$104.957
COLMENA	\$22.084	\$4.882	\$17.202	\$26.315	\$5.425	\$20.890
COLPATRIA	\$36.898	\$9.822	\$27.077	\$39.145	\$10.716	\$28.429
CORFICOLOMBIANA	\$178.327	\$131.138	\$47.190	\$331.051	\$279.463	\$51.588
CREDICORP	\$55.293	\$11.814	\$43.479	\$65.571	\$14.877	\$50.695
DAVIVIENDA	\$252.534	\$35.891	\$216.643	\$300.553	\$50.921	\$249.631
FIDUAGRARIA S.A.	\$63.256	\$9.066	\$54.189	\$64.251	\$17.633	\$46.618
FIDUCOLDEX	\$63.282	\$9.064	\$54.218	\$74.456	\$12.760	\$61.697
FIDUCOOMEVA	\$22.082	\$7.359	\$14.724	\$26.757	\$10.870	\$15.887
ITAÚ ASSET	\$66.561	\$7.925	\$58.636	\$78.012	\$13.531	\$64.481
ITAÚ SEC	\$60.094	\$968	\$59.126			
LA PREVISORA	\$382.450	\$141.789	\$240.661	\$361.227	\$89.290	\$271.936
OCCIDENTE	\$383.222	\$53.221	\$330.001	\$421.838	\$52.005	\$369.833
POPULAR	\$55.064	\$5.588	\$49.476	\$63.673	\$6.811	\$56.863
RENTA 4	\$14.837	\$1.554	\$13.284	\$20.619	\$2.017	\$18.602
SANTANDER	\$31.515	\$2.474	\$29.041	\$30.938	\$1.893	\$29.045
SERVITRUST GNB	\$58.259	\$10.463	\$47.797	\$67.240	\$16.036	\$51.204
SKANDIA	\$222.383	\$5.983	\$216.400	\$254.018	\$7.765	\$246.253
SURA	\$12.889	\$4.333	\$8.555	\$24.438	\$4.215	\$20.224
<b>Total</b>	<b>\$3.764.716</b>	<b>\$901.231</b>	<b>\$2.863.484</b>	<b>\$4.234.633</b>	<b>\$1.119.706</b>	<b>\$3.114.927</b>

Fuente: Informe 00 remitido por sociedades fiduciarias

## 2.1. Relación Pasivo y Patrimonio

### ANEXO No 2. SUMA DEL PASIVO Y PATRIMONIO

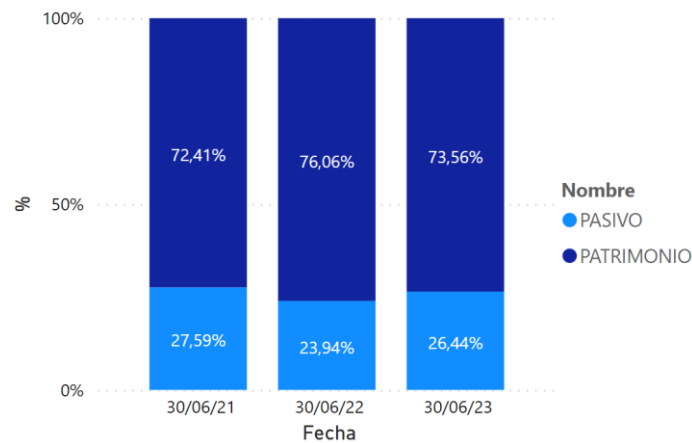

Fuente: Informe 00 remitido por sociedades fiduciarias

## 2.2. Controles de ley

### ANEXO No 3. CAPITAL MÍNIMO REQUERIDO (SOCIEDADES FIDUCIARIAS)

SOCIEDAD FIDUCIARIA	CAPSUS	RESERVAS	PRIMA	GANANCIAS ACUM EIR ANT	GANAN PERDI	COMPUTO CAPITAL MINIMO	REQ MIN CAP	DEFECTO/EXCESO
BOGOTÁ	\$28.585	\$276.328	\$113.577	\$54.601	0,00	\$472.682	\$9.265	\$463.418
BANCOLOMBIA	\$45.964	\$139.909	\$110.629	\$88.297	0,00	\$376.725	\$9.265	\$367.461
OCCIDENTE	\$19.216	\$10.280	\$134.805	\$160.946	0,00	\$325.247	\$9.265	\$315.983
SKANDIA	\$48.491	\$71.743	\$0	\$90.710	0,00	\$210.945	\$9.265	\$201.681
DAVIVIENDA	\$117.652	\$82.787	\$4.344	\$0	0,00	\$204.782	\$9.265	\$195.518
LA PREVISORA	\$71.960	\$92.364	\$37.303	\$708	0,00	\$202.336	\$9.265	\$193.071
CITITRUST	\$6.800	\$78.730	\$0	\$0	0,00	\$84.762	\$9.265	\$75.497
BBVA ASSET	\$55.090	\$27.545	\$0	\$0	0,00	\$81.793	\$9.265	\$72.528
ALIANZA	\$6.193	\$54.419	\$10.125	\$0	0,00	\$70.737	\$9.265	\$61.473
ITAÚ ASSET	\$30.153	\$26.272	\$0	\$0	0,00	\$56.322	\$9.265	\$47.057
POPULAR	\$38.226	\$5.127	\$8.086	\$0	0,00	\$50.772	\$9.265	\$41.507
FIDUCOLDEX	\$38.552	\$8.609	\$482	\$2.787	0,00	\$49.992	\$9.265	\$40.728
SERVITRUST GNB	\$13.316	\$16.711	\$16.822	\$0	0,00	\$45.331	\$9.265	\$36.066
FIDUAGRARIA S.A.	\$24.334	\$12.167	\$0	\$8.079	0,00	\$44.580	\$9.265	\$35.315
CORFICOLOMBIANA	\$31.384	\$15.692	\$4.259	\$17	0,00	\$43.568	\$9.265	\$34.304
BNP PARIBAS	\$35.500	\$1.607	\$0	\$0	0,00	\$37.053	\$9.265	\$27.788
CREDICORP	\$8.000	\$9.961	\$7.817	\$10.073	0,00	\$34.050	\$9.265	\$24.785
SANTANDER	\$43.700	\$0	\$6.300	\$0	0,00	\$29.045	\$9.265	\$19.781
ACCIÓN .	\$6.896	\$23.652	\$358	\$0	0,00	\$24.533	\$9.265	\$15.269
COLPATRIA	\$12.920	\$6.506	\$4.878	\$0	0,00	\$24.304	\$9.265	\$15.040
SURA	\$9.265	\$491	\$14.480	\$1.551	0,00	\$20.224	\$9.265	\$10.959
CENTRAL	\$7.433	\$2.877	\$0	\$5.838	0,00	\$16.148	\$9.265	\$6.883
RENTA 4	\$23.000	\$377	\$0	\$3.389	0,00	\$15.539	\$9.265	\$6.275
COLMENA	\$1.316	\$12.458	\$1.678	\$0	0,00	\$15.452	\$9.265	\$6.187
FIDUCOOMEVA	\$10.229	\$1.897	\$0	\$0	0,00	\$12.126	\$9.265	\$2.862
BTG PACTUAL	\$15.000	\$188	\$0	\$0	0,00	\$11.750	\$9.265	\$2.485
ASHMORE	\$7.411	\$1.583	\$315	\$120	0,00	\$9.429	\$9.265	\$164
<b>Total</b>	<b>\$756.587</b>	<b>\$980.281</b>	<b>\$476.257</b>	<b>\$427.116</b>	<b>0,00</b>	<b>\$2.570.228</b>	<b>\$250.142</b>	<b>\$2.320.085</b>

Fuente: Informe 0 remitido por las sociedades fiduciarias que conforman el sector

## 2.3. Balance por tipo de capital

El anexo 4 presenta la composición de las principales cifras de balance, segmentadas por el origen de los capitales. Para el corte en análisis, las entidades con capital privado concentran el 87.2% del total del activo, mientras que las públicas el 12.8%.

### ANEXO No. 4 INFORMACIÓN CONSOLIDADA - BALANCE GENERAL Y COMO PROPORCIÓN PRINCIPALES CUENTAS

CUENTA	CAPITAL PRIVADO	CAPITAL PRIVADO NACIONAL	CAPITAL PUBLICO	Total
100000-ACTIVO	\$1.142.017	\$2.552.642	\$539.974	\$4.234.633
110000-EFECTIVO	\$343.902	\$389.479	\$102.591	\$835.972
120000-OPERACIONES DEL MERCADO MONETARIO Y RELA		\$62.408		\$62.408
130000-INVERSIONES Y OPERACIONES CON DERIVADOS	\$447.215	\$1.651.199	\$242.602	\$2.341.017
160000-CUENTAS POR COBRAR	\$180.691	\$280.835	\$114.875	\$576.401
170000-ACTIVOS NO CORRIENTES MANTENIDOS PARA LA	\$272	\$7	\$46	\$324
180000-ACTIVOS MATERIALES	\$47.578	\$51.047	\$55.824	\$154.450
190000-OTROS ACTIVOS	\$122.359	\$117.666	\$24.037	\$264.062
200000-PASIVO	\$290.237	\$697.158	\$132.311	\$1.119.706
210000-INSTRUMENTOS FINANCIEROS A COSTO AMORTIZ	\$33.525	\$286.343	\$7.430	\$327.298
220000-INSTRUMENTOS FINANCIEROS A VALOR RAZONAB	\$186	\$42		\$228
240000-CREDITOS DE BANCOS Y OTRAS OBLIGACIONES	\$176	\$2.638	\$247	\$3.061
250000-CUENTAS POR PAGAR	\$218.393	\$280.166	\$88.622	\$587.180
270000-OBLIGACIONES LABORALES	\$25.193	\$67.144	\$8.381	\$100.718
280000-PROVISIONES	\$10.345	\$50.680	\$27.097	\$88.122
290000-OTROS PASIVOS	\$2.418	\$10.145	\$535	\$13.098
300000-PATRIMONIO	\$851.780	\$1.855.484	\$407.662	\$3.114.927
310000-CAPITAL SOCIAL	\$292.655	\$321.653	\$142.279	\$756.587
320000-RESERVAS	\$289.136	\$575.128	\$116.017	\$980.281
380000-SUPERAVIT O DEFICIT	\$46.457	\$411.295	\$73.826	\$531.577
390000-GANANCIAS O PERDIDAS	\$223.533	\$547.409	\$75.540	\$846.482

Fuente: Informe 0 remitido por sociedades fiduciarias

## 2.4. Portafolio

El portafolio de inversiones en posición propia se concentra en un 47.24% en acciones de baja bursatilidad, seguido por inversiones en Fondos de Inversión Colectiva (FIC) con 16.33% y TES con 13.85%. El 22.58% restante del portafolio se encuentra concentrado en CDT's, bonos, así como acciones de media y alta bursatilidad principalmente (Anexo 5).

### ANEXO No. 5 VALOR DE LOS ACTIVOS EN POSICIÓN PROPIA

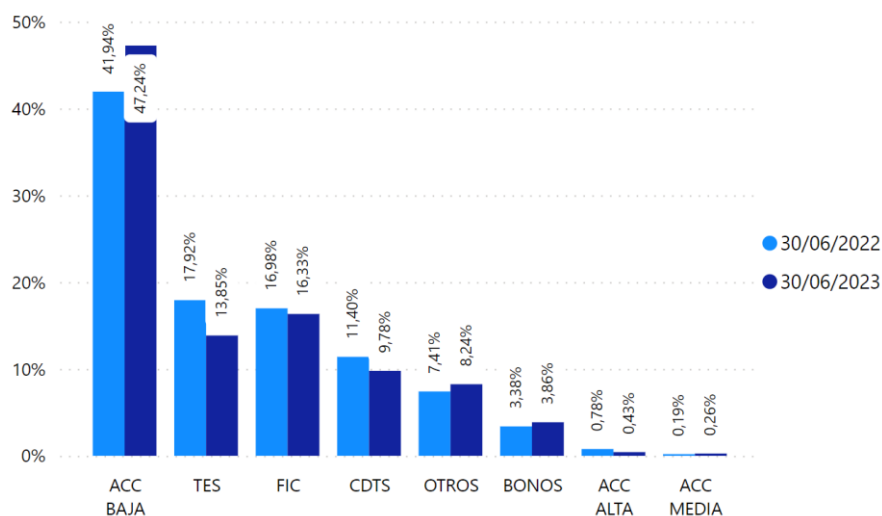

Fuente: Formato 351 remitido por sociedades fiduciarias

### ANEXO No. 6. COMPOSICIÓN DEL PORTAFOLIO DE INVERSIONES (POSICIÓN PROPIA)

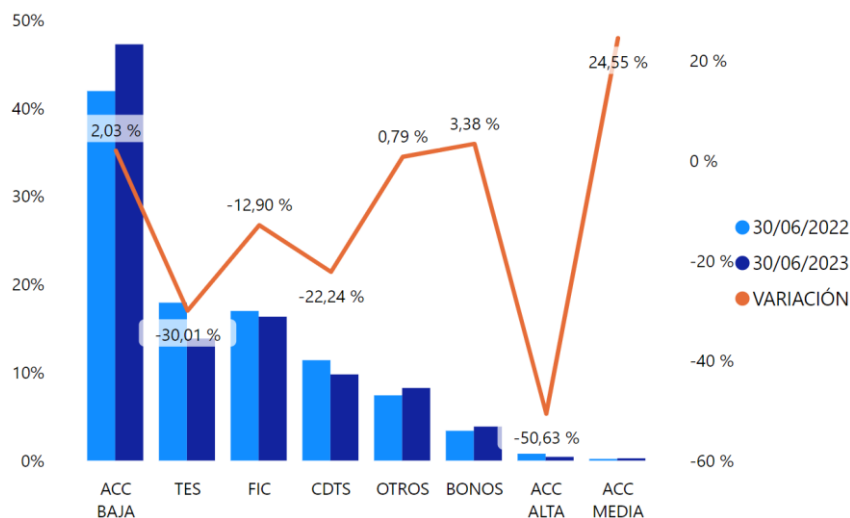

Fuente: Formato 351 remitido por sociedades fiduciarias

## 2.5. Estado de Pérdidas y Ganancias

### 2.5.1. Utilidades

Las utilidades incrementaron un 108.36% respecto al mes de junio de 2022, ubicándose en \$476 mil millones de pesos (anexo 7). El incremento que tuvo la utilidad obedece en gran parte al incremento de los ingresos operacionales y disminución de los gastos operacionales durante el periodo en análisis. (anexo 7)

CUENTA	30/06/2022	30/06/2023
590000-GANANCIAS (EXCEDENTES) Y PERDIDAS	\$228.353	\$475.795

### ANEXO No. 7. EVOLUCIÓN UTILIDADES Y CONTRIBUCIÓN POR TIPO DE CUENTA A LA UTILIDAD DEL SECTOR

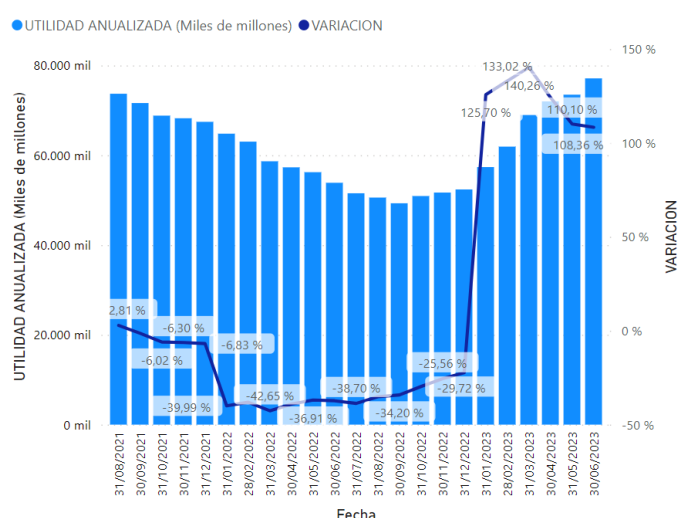
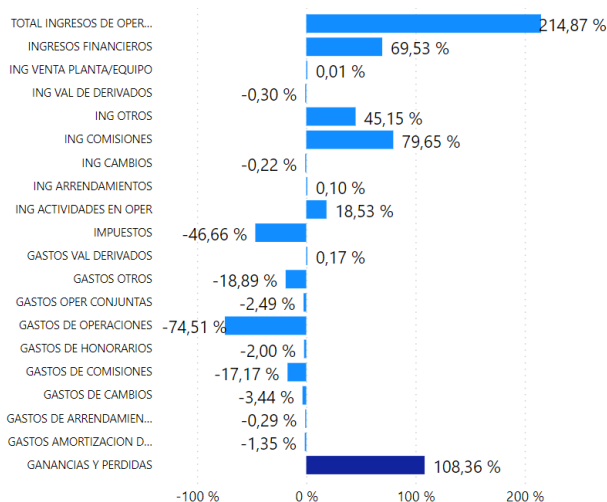

Fuente: Informe 0 remitido por las Sociedades Fiduciarias

### 2.5.2. Ingresos por comisiones

Los ingresos por comisiones al mes de junio de 2023 ascienden en \$1.23 billones de pesos, lo que implica un incremento del 22.11% respecto al año anterior. Los resultados obtenidos indican que 5 sociedades fiduciarias (Alianza, Bancolombia, Previsora, Bogotá y Davivienda) aportan el 59.6% de contribución a este crecimiento. Por su parte, el 50.24% de las comisiones se generan por Fondos de Inversión Colectiva y 18.05% por Fiducia de Administración. Mientras que las demás tipologías (Seg social, Inmobiliario, Inversión, Custodia, Garantía) aportan el 31.71% (Anexo 8).

## ANEXO No. 8. EVOLUCIÓN COMISIONES FIDUCIARIAS POR SOCIEDAD

### INGRESOS POR COMISIONES DEL SECTOR POR ENTIDAD

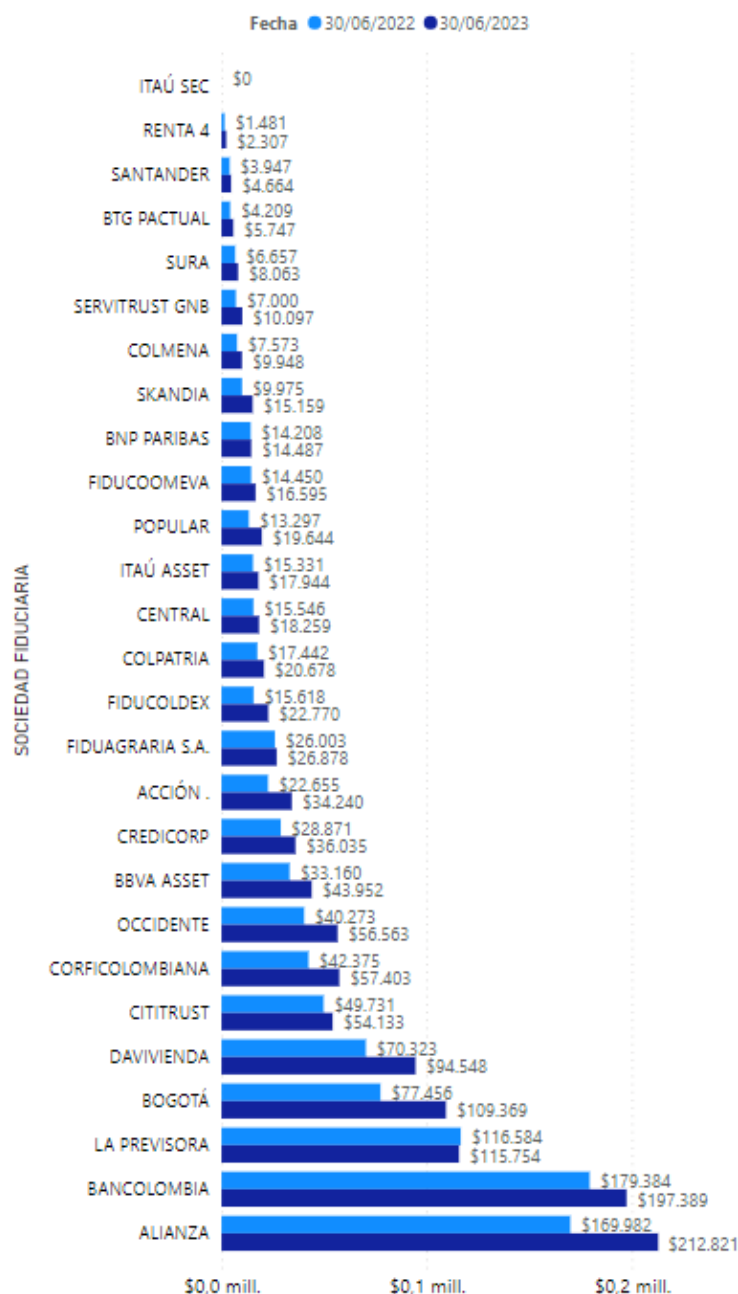

### COMISIONES POR ENTIDAD

SOCIEDAD FIDUCIARIA	30/06/2021	30/06/2022	30/06/2023
BANCOLOMBIA	\$202.804	\$179.384	\$197.389
ALIANZA	\$154.439	\$169.982	\$212.821
LA PREVISORA	\$101.253	\$116.584	\$115.754
BOGOTÁ	\$80.831	\$77.456	\$109.369
DAVIVIENDA	\$82.329	\$70.323	\$94.548
CITITRUST	\$52.896	\$49.731	\$54.133
CORFICOLOMBIANA	\$38.628	\$42.375	\$57.403
OCCIDENTE	\$41.226	\$40.273	\$56.563
FIDUAGRARIA S.A.	\$62.844	\$26.003	\$26.878
BBVA ASSET	\$37.019	\$33.160	\$43.952
CREDICORP	\$21.993	\$28.871	\$36.035
ACCIÓN .	\$20.170	\$22.655	\$34.240
COLPATRIA	\$18.296	\$17.442	\$20.678
FIDUCOLDEX	\$13.740	\$15.618	\$22.770
ITAÚ ASSET	\$18.563	\$15.331	\$17.944
POPULAR	\$11.459	\$13.297	\$19.644
FIDUCOOMEVA	\$12.363	\$14.450	\$16.595
CENTRAL	\$8.602	\$15.546	\$18.259
BNP PARIBAS	\$11.171	\$14.208	\$14.487
SKANDIA	\$11.503	\$9.975	\$15.159
COLMENA	\$8.396	\$7.573	\$9.948
SERVITRUST GNB	\$7.100	\$7.000	\$10.097
SURA	\$2.183	\$6.657	\$8.063
BTG PACTUAL	\$4.519	\$4.209	\$5.747
SANTANDER	\$2.118	\$3.947	\$4.664
RENTA 4	\$1.005	\$1.481	\$2.307
ITAÚ SEC	\$3.692	\$0	\$0
<b>Total</b>	<b>\$1.031.143</b>	<b>\$1.003.533</b>	<b>\$1.225.445</b>



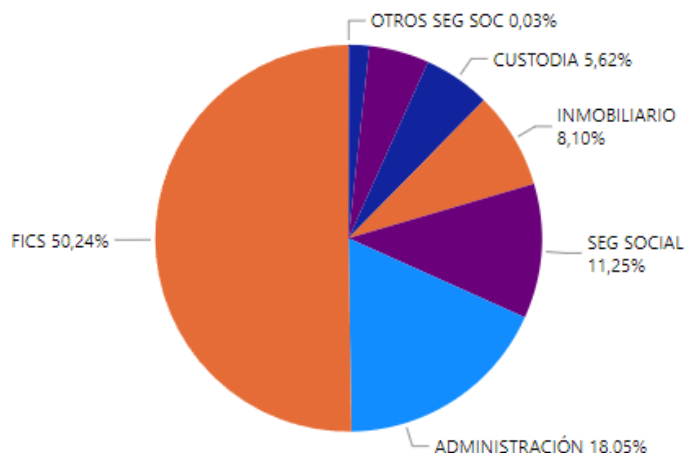

Fuente: Información reportada por el sector fiduciario (Formato 524 Comisiones Fiduciarias)

### 3. Información comparativa Negocios Fiduciarios

#### 3.1 Activos bajo administración (AUM)

Los recursos administrados por las sociedades fiduciarias totalizaron \$625.85 billones al cierre de junio de 2023, de los cuales:

- Los Negocios Fiduciarios ascienden a \$483.52 billones (Inversión, Inmobiliario, Administración y Garantía), que representan el 77.3% del total de activos administrados.
- Negocios Fiduciarios de Recursos de la Seguridad Social \$34.76 billones (Seg. social, Fondos de Pensiones Voluntarias y Otros Recursos), representando el 5.6% (Anexo 20)
- Fondos \$107.57 billones (Fics y Fondos de Capital Privado), con una participación del 17.2% (Anexo 25 y 28.)

Las tipologías con mayor variación fueron garantía e inversión (17.77% y 61.74%) frente al mes de junio de 2022 respectivamente. Para la tipología de administración, el 70% de los AUM se encuentra concentrado en 5 fiduciarias (Bancolombia, Corficolombiana, Alianza, Bogotá y Previsora) y para la tipología de Inmobiliario, el 74.6% de los AUM se encuentra concentrado en 4 fiduciarias (Alianza, Bogotá, Acción y Davivienda) (Anexo 9).

#### ANEXO No. 9. EVOLUCIÓN Y COMPOSICIÓN DE LOS FIDEICOMISOS Y ENCARGOS

fecha	30/06/2022				30/06/2023			
NOMBRE TIPO DE NEGOCIO	CANTIDAD	% DEL TOTAL	AUM	%AUM	CANTIDAD	% DEL TOTAL	AUM	%AUM
ADMINISTRACIÓN	13092	53,20%	\$222.310.463	53,78%	13827	55,22%	\$256.497.671	53,05%
INMOBILIARIO	8831	34,15%	\$92.338.140	22,34%	8647	32,43%	\$105.332.710	21,78%
GARANTÍA	3113	11,01%	\$86.359.495	20,89%	3170	10,93%	\$101.709.172	21,04%
INVERSIÓN	412	1,64%	\$12.354.661	2,99%	383	1,42%	\$19.981.863	4,13%
<b>Total</b>	<b>25448</b>	<b>100,00%</b>	<b>\$413.362.759</b>	<b>100,00%</b>	<b>26027</b>	<b>100,00%</b>	<b>\$483.521.417</b>	<b>100,00%</b>

Fuente: Informe 66 remitido por sociedades fiduciarias

## ANEXO No. 10. NEGOCIOS POR TIPO DE RECURSOS

CLASE	PRIVADO		PUBLICO		Total	
NOMBRE TIPO DE NEGOCIO	AUM	CANTIDAD	AUM	CANTIDAD	AUM	CANTIDAD
ADMINISTRACIÓN	\$198.548.493	10381	\$57.949.178	3446	<b>\$256.497.671</b>	<b>13827</b>
INMOBILIARIO	\$103.384.290	8311	\$1.948.420	336	<b>\$105.332.710</b>	<b>8647</b>
GARANTÍA	\$95.582.305	3029	\$6.126.867	141	<b>\$101.709.172</b>	<b>3170</b>
INVERSIÓN	\$16.361.189	375	\$3.620.674	8	<b>\$19.981.863</b>	<b>383</b>
<b>Total</b>	<b>\$413.876.277</b>	<b>22096</b>	<b>\$69.645.140</b>	<b>3931</b>	<b>\$483.521.417</b>	<b>26027</b>

Fuente: Informe 66 remitido por sociedades fiduciarias

## ANEXO No. 11. FIDEICOMISOS Y ENCARGOS POR SOCIEDAD

SOCIEDAD FIDUCIARIA	ADMINISTRACIÓN	GARANTÍA	INMOBILIARIO	INVERSIÓN	Total
ALIANZA	3607	328	2417	69	<b>6421</b>
BOGOTÁ	1459	255	1992	13	<b>3719</b>
ACCIÓN .	1301	157	1384	4	<b>2846</b>
BANCOLOMBIA	1129	658	395	137	<b>2319</b>
DAVIVIENDA	507	285	743	3	<b>1538</b>
OCCIDENTE	929	294	82	9	<b>1314</b>
FIDUAGRARIA S.A.	1281	18	5		<b>1304</b>
CREDICORP	626	108	427	33	<b>1194</b>
CORFICOLOMBIANA	501	105	242	7	<b>855</b>
CENTRAL	326	70	390		<b>786</b>
POPULAR	465	81	162	1	<b>709</b>
ITAÚ ASSET	262	302	76	9	<b>649</b>
BBVA ASSET	338	118	114	3	<b>573</b>
COLPATRIA	271	156	110		<b>537</b>
LA PREVISORA	349	2	19	4	<b>374</b>
SERVITRUST GNB	94	117	14	4	<b>229</b>
FIDUCOLDEX	99	43	2		<b>144</b>
COLMENA	64	9	60	1	<b>134</b>
FIDUCOOMEVA	71	19	13	2	<b>105</b>
SURA	60			10	<b>70</b>
BTG PACTUAL	15	3		45	<b>63</b>
CITITRUST	32	28			<b>60</b>
SKANDIA	24			25	<b>49</b>
RENTA 4	11	14		4	<b>29</b>
BNP PARIBAS	6				<b>6</b>
<b>Total</b>	<b>13827</b>	<b>3170</b>	<b>8647</b>	<b>383</b>	<b>26027</b>

Fuente: Informe 66 remitido por sociedades fiduciarias

fecha ● 30/06/2022 ● 30/06/2023

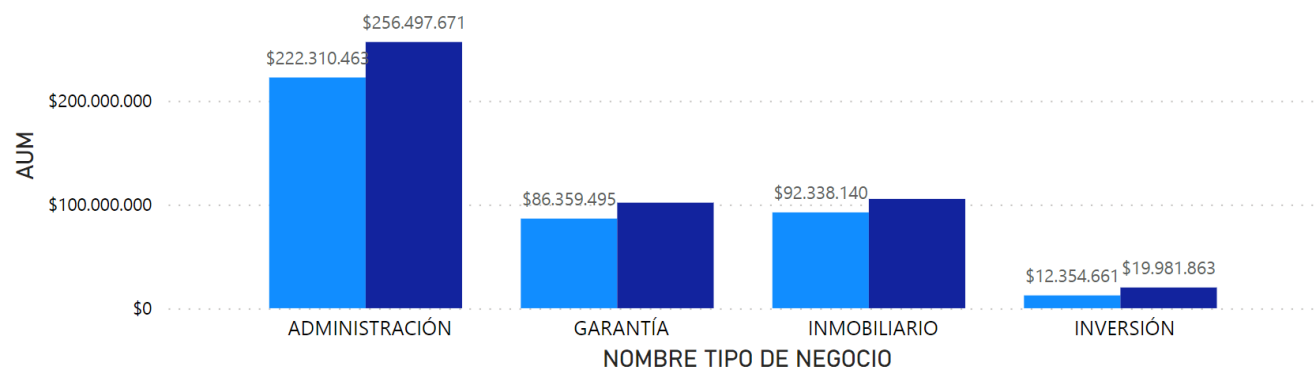

Fuente: Informe 66 remitido por sociedades fiduciarias

### 3.2 Comisiones Fiduciarias

#### ANEXO No. 12. EVOLUCIÓN Y PARTICIPACIÓN COMISIONES FIDUCIARIAS POR TIPO DE NEGOCIO

NOMBRE TIPO DE NEGOCIO	30/06/2021	30/06/2022	30/06/2023
ADMINISTRACIÓN	\$212.569	\$216.424	\$221.181
INMOBILIARIO	\$75.515	\$87.637	\$99.212
GARANTÍA	\$42.640	\$50.605	\$61.486
INVERSIÓN	\$16.452	\$14.697	\$20.828
<b>Total</b>	<b>\$347.176</b>	<b>\$369.363</b>	<b>\$402.706</b>

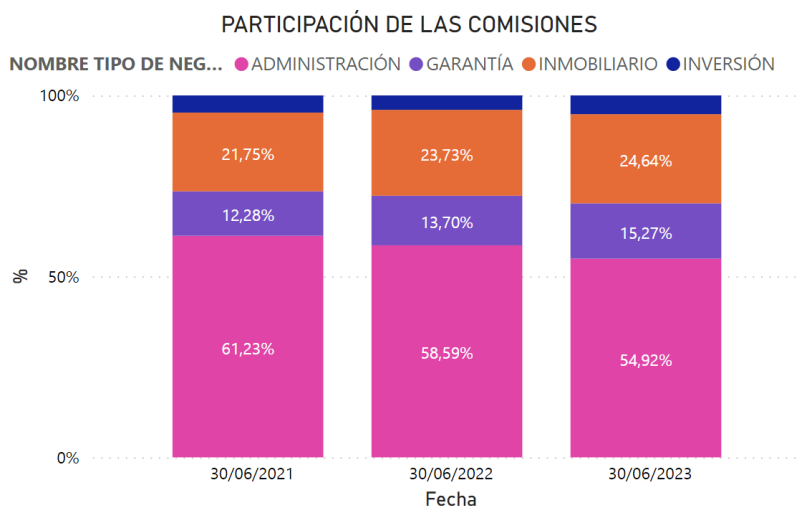

Fuente: Formato 524 remitido por sociedades fiduciarias

## 4. Consorcios

A través de consorcios se gestionan activos por \$17.66 billones. Es importante aclarar que si bien esta actividad no hace parte de una tipología fiduciaria. Esta representa el 2.8% del valor total de los AUM del sector fiduciario (anexo 13).

El comportamiento de esta actividad tuvo un decremento del 72.2% con respecto al periodo de junio de 2022. Este decremento obedece principalmente a la devolución de los recursos de Fonpet al Ministerio de Hacienda por parte de las Sociedades Fiduciarias administradoras.

### ANEXO No. 13. PRINCIPALES CUENTAS POR NEGOCIO

NOMBRE TIPO DE NEGOCIO	30/06/2022	30/06/2023
SEG SOCIAL	\$53.019.528	\$4.786.063
ADMINISTRACIÓN	\$9.075.975	\$11.168.543
GARANTÍA	\$1.436.198	\$1.705.291
INMOBILIARIO	\$1.068	\$1.069
OTROS SEG SOC	\$0	\$0
<b>Total</b>	<b>\$63.532.769</b>	<b>\$17.660.966</b>

NOMBRE DEL PATRIMONIO	AUM
PATRIMONIO AUTONOMO DEL FONDO DE INFRAESTRUCTURA EDUCATIVA-FFIE	\$4,669,203
PA FIA	\$3,114,496
P.A. PENSIONES ECOPETROL PACC 2021	\$2,261,491
PATRIMONIO AUTÓNOMO VINUS	\$1,625,740
PATRIMONIO AUTONOMO CONSORCIO PENSIONES EMCALI 2015	\$1,504,904
E.F. CONSORCIO FONDO DE SOLIDARIDAD PENSIONAL 2022	\$904,798
FIDEICOMISO FIDUBOGOTA - CONSORCIO FIMPROEX 2017	\$673,361
PA EMCALI	\$650,658
PATRIMONIO AUTÓNOMO DEL FONDO DE PENSIONES PÚBLICAS DE CUNDINAMARCA	\$292,642
PATRIMONIO AUTONOMO DE REMANENTES TELECOM Y TELEASOCIADAS EN LIQUIDACION -PAR-	\$243,840
FIDEICOMISO CONCESIONES CCFC S.A.S	\$177,021
PATRIMONIO AUTONOMO CONSORCIO FIDUCIARIO PENSIONES HUILA 2006	\$162,480
P.A. CONSORCIO MUNICIPIO DE MEDELLÍN	\$142,913
PATRIMONIO AUTONOMO PASIVO PENSIONAL DEPARTAMENTO DE ANTIOQUIA	\$142,726
P.A. CONSORCIO FONDO COLOMBIA EN PAZ 2019	\$135,368

NOMBRE DEL PATRIMONIO	AUM
P.A. FONDO DIAN PARA COLOMBIA	\$133,851
FIDUOCCIDENTE - FIDEICOMISO FONDO ADAPTACION	\$118,496
E.F. CONSORCIO FOPEP 2022	\$111,257
PA. FONDO DE ATENCION EN SALUD PPL 2019	\$82,002
P.A. CONSORCIO FAIA 2022	\$75,664
PATRIMONIO AUTÓNOMO VINUS FINANCIACIÓN	\$75,164
PENSIONES DE ENERGIA DE BOGOTA S.A.	\$43,783
FIDEICOMISO PROGRAMA DE VIVIENDA GRATUITA II	\$42,869
PAP - CONSORCIO FIDUPENSIONAL GUAJIRA	\$42,036
P.A. UNIDAD DE RESTITUCION DE TIERRAS 2023	\$41,503
CONCESIONARIA CALI MIO	\$41,048
CONSORCIO FONPET 2012 FIDUBOGOTÁ - PORVENIR	\$36,605
P.A. FIDUMIO	\$32,005
E.F ADMON FIDUBOGOTA - GNB 178-2016	\$28,697
PA CONSORCIO SOP 2012 6-3-0003	\$26,800
PAP - MHCP FONPET - CONSORCIO CCP2012	\$10,865
PATRIMONIO AUTONOMO FONPET 2012	\$4,368
P.A. F.C. ESTE ES MI BUS ZONA 8 ZONA FRANCA - TINTAL	\$4,363
CONFIAR FONPET	\$3,194
PAR INURBE EN LIQUIDACIÓN	\$1,754
PIONEROS DEL SUCRE	\$1,069
E.F PENSIONES FIDUBOGOTA - GNB ,177-2016	\$927
P.A DAPRE - SAE S.A.S.	\$526
FIDEICOMISO DERIVADO VIVIENDAS PVG II	\$360
FIDEICOMISO OBRAS PARA LA PROSPERIDAD	\$91
P.A. UNIÓN METROPOLITANA DE TRANSPORTADORES S.A. UNIMETRO S.A.	\$23
P.A. UNIDAD DE TIERRAS 2021	\$5
EF MUNICIPIO DE CALI	\$0
E.F. CONSORCIO FOPEP 2019	\$0
CONSORCIO SAYP 2011	\$0
E.F. CONSORCIO ALIANZA POPULAR	\$0
FIDEICOMISO PENSAC 2021	\$0
P.A. PAR BCH/BOGOTÁ	\$0
PATRIMONIO AUTONOMO DE GARANTIA EMVARIAS	\$0
PATRIMONIO AUTÓNOMO PENSIONAL DE GARANTÍA EMVARIAS	\$0
<b>Total</b>	<b>\$17,660,966</b>

Nombre_Patrimonio	100000- ACTIVO	200000- PASIVO	300000- PATRIMONIO	400000- INGRESOS	500000- GASTOS
CONCESIONARIA CALI MIO	\$41,048	\$3	\$41,045	\$80	\$80
CONFIAR FONPET	\$3,194	\$3,043	\$151	\$1,054,386	\$1,054,386
CONSORCIO FONPET 2012 FIDUBOGOTÁ - PORVENIR	\$36,605	\$9,806	\$26,800	\$5,365,685	\$5,365,685
E.F ADMON FIDUBOGOTA - GNB 178-2016	\$28,697	\$605	\$28,092	\$2,170	\$2,170
E.F PENSIONES FIDUBOGOTA - GNB ,177-2016	\$927	\$5	\$922	\$122	\$122
E.F. CONSORCIO FONDO DE SOLIDARIDAD PENSIONAL 2022	\$904,798	\$102,421	\$802,376	\$747,713	\$747,713
E.F. CONSORCIO FOPEP 2019	\$0	\$0	\$0	\$0	\$0
E.F. CONSORCIO FOPEP 2022	\$111,257	\$108,157	\$3,100	\$4,529	\$4,529
EF MUNICIPIO DE CALI	\$0		\$0		
FIDEICOMISO CONCESIONES CCFC S.A.S	\$177,021	\$125,071	\$51,949	\$65,353	\$65,353
FIDEICOMISO DERIVADO VIVIENDAS PVG II	\$360	\$54	\$307	\$1	\$1
FIDEICOMISO FIDUBOGOTA - CONSORCIO FIMPROEX 2017	\$673,361	\$4,189	\$669,172	\$71,779	\$71,779
FIDEICOMISO OBRAS PARA LA PROSPERIDAD	\$91	\$90	\$1	\$0	\$0
FIDEICOMISO PROGRAMA DE VIVIENDA GRATUITA II	\$42,869	\$13,076	\$29,793	\$1,392	\$1,392
FIDUOCCIDENTE - FIDEICOMISO FONDO ADAPTACION	\$118,496	\$46,625	\$71,870	\$8,614	\$8,614
P.A DAPRE - SAE S.A.S.	\$526	\$1	\$525	\$18	\$18
P.A. CONSORCIO FAIA 2022	\$75,664	\$2,043	\$73,622	\$4,031	\$4,031
P.A. CONSORCIO FONDO COLOMBIA EN PAZ 2019	\$135,368	\$75,117	\$60,250	\$149	\$149
P.A. CONSORCIO MUNICIPIO DE MEDELLÍN	\$142,913		\$142,913	\$26,711	\$26,711
P.A. F.C. ESTE ES MI BUS ZONA 8 ZONA FRANCA - TINTAL	\$4,363	\$194	\$4,169	\$158	\$158
P.A. FIDUMIO	\$32,005	\$1,071	\$30,934	\$1,582	\$1,582
P.A. FONDO DIAN PARA COLOMBIA	\$133,851	\$128,542	\$5,308	\$1,375	\$1,375
P.A. PAR BCH/BOGOTÁ	\$0		\$0	\$104	\$104
P.A. PENSIONES ECOPETROL PACC 2021	\$2,261,491	\$496	\$2,260,994	\$891,650	\$891,650
P.A. UNIDAD DE RESTITUCION DE TIERRAS 2023	\$41,503	\$414	\$41,088	\$0	\$0
P.A. UNIDAD DE TIERRAS 2021	\$5		\$5	\$0	\$0
P.A. UNIÓN METROPOLITANA DE TRANSPORTADORES S.A. UNIMETRO S.A.	\$23	\$0	\$23	\$0	\$0
PA CONSORCIO SOP 2012 6-3-0003	\$26,800	\$3,939	\$22,860	\$2,537,855	\$2,537,855
PA EMCALI	\$650,658	\$89,505	\$561,153	\$29,806	\$29,806
PA FIA	\$3,114,496	\$26,040	\$3,088,456	\$229,418	\$229,418
PA. FONDO DE ATENCION EN SALUD PPL 2019	\$82,002	\$673	\$81,329		
PAP - CONSORCIO FIDUPENSIONAL GUAJIRA	\$42,036		\$42,036	\$4,276	\$4,276
PAP - MHCP FONPET - CONSORCIO CCP2012	\$10,865	\$8,265	\$2,600	\$6,100,703	\$6,100,703
PAR INURBE EN LIQUIDACIÓN	\$1,754	\$0	\$1,754	\$96	\$96

Nombre_Patrimonio	100000- ACTIVO	200000- PASIVO	300000- PATRIMONIO	400000- INGRESOS	500000- GASTOS
PATRIMONIO AUTONOMO CONSORCIO FIDUCIARIO PENSIONES HUILA 2006	\$162,480	\$1,880	\$160,599	\$40,178	\$40,178
PATRIMONIO AUTONOMO CONSORCIO PENSIONES EMCALI 2015	\$1,504,904	\$470	\$1,504,433	\$220,670	\$220,670
PATRIMONIO AUTONOMO DE REMANENTES TELECOM Y TELEASOCIADAS EN LIQUIDACION - PAR-	\$243,840	\$234,247	\$9,593	\$10,084	\$10,084
PATRIMONIO AUTONOMO DEL FONDO DE INFRAESTRUCTURA EDUCATIVA-FFIE	\$4,669,203	\$87,341	\$4,581,862	\$113,745	\$113,745
PATRIMONIO AUTÓNOMO DEL FONDO DE PENSIONES PÚBLICAS DE CUNDINAMARCA	\$292,642	\$12,104	\$280,539	\$47,606	\$47,606
PATRIMONIO AUTONOMO FONPET 2012	\$4,368	\$1,620	\$2,748	\$620,502	\$620,502
PATRIMONIO AUTONOMO PASIVO PENSIONAL DEPARTAMENTO DE ANTIOQUIA	\$142,726	\$17,779	\$124,947	\$29,259	\$29,259
PATRIMONIO AUTÓNOMO VINUS	\$1,625,740	\$1,680,375	(\$54,635)	\$122,208	\$122,208
PATRIMONIO AUTÓNOMO VINUS FINANCIACIÓN	\$75,164	\$70,296	\$4,868	\$4,117	\$4,117
PENSIONES DE ENERGIA DE BOGOTA S.A.	\$43,783	\$42	\$43,741	\$11,679	\$11,679
PIONEROS DEL SUCRE	\$1,069	\$57	\$1,012	\$0	\$0
<b>Total</b>	<b>\$17,660,966</b>	<b>\$2,855,659</b>	<b>\$14,805,307</b>	<b>\$18,369,807</b>	<b>\$18,369,807</b>

Fuente: Informe 66 remitido por sociedades fiduciarias

De las veintisiete (27) sociedades que conforman el sector al periodo, 16 participan en negocios registrados bajo esta clasificación ya sea como representante legal o como participe dentro del consorcio (Anexo 14). Los AUM (consorcios) están concentrados en el tipo Administración en 63.2%, seguido por el tipo Seguridad Social con el 27.1% (anexo 15).

#### ANEXO No. 14. PARTICIPACIÓN EN CONSORCIOS

SOCIEDAD FIDUCIARIA	PARTICIPE	REPRESENTANTE LEGAL
ALIANZA		3
BANCOLOMBIA	2	8
BBVA ASSET	6	3
BOGOTÁ	5	7
CENTRAL	3	1
COLPATRIA	2	1
DAVIVIENDA	3	1
FIDUAGRARIA S.A.	14	4
FIDUCOLDEX	7	2
ITAÚ ASSET	1	
LA PREVISORA	6	13
OCCIDENTE	3	3
POPULAR	5	2
PROTECCIÓN	2	
SERVITRUST GNB	2	
SKANDIA	1	
<b>Total</b>	<b>62</b>	<b>48</b>

Fuente: Informe 66 remitido por sociedades fiduciarias

**ANEXO No. 15. AUM POR TIPO DE NEGOCIO FIDUCIARIO (CONSORCIOS)**

SOCIEDAD FIDUCIARIA	ADMINISTRACIÓN	GARANTÍA	INMOBILIARIO	OTROS SEG SOC	SEG SOCIAL	Total
BOGOTÁ	\$3.817.481	\$1.700.904			\$36.605	<b>\$5.554.991</b>
ALIANZA	\$4.712.433					<b>\$4.712.433</b>
LA PREVISORA	\$395.009			\$0	\$2.358.174	<b>\$2.753.183</b>
BANCOLOMBIA	\$682.663	\$23			\$1.759.073	<b>\$2.441.759</b>
FIDUAGRARIA S.A.	\$1.224.392					<b>\$1.224.392</b>
POPULAR					\$305.206	<b>\$305.206</b>
FIDUCOLDEX					\$295.836	<b>\$295.836</b>
OCCIDENTE	\$159.544				\$26.800	<b>\$186.344</b>
CORFICOLOMBIANA	\$177.021					<b>\$177.021</b>
BBVA ASSET	\$0				\$4.368	<b>\$4.368</b>
COLPATRIA		\$4.363				<b>\$4.363</b>
CENTRAL			\$1.069			<b>\$1.069</b>
DAVIVIENDA					\$0	<b>\$0</b>
<b>Total</b>	<b>\$11.168.543</b>	<b>\$1.705.291</b>	<b>\$1.069</b>	<b>\$0</b>	<b>\$4.786.063</b>	<b>\$17.660.966</b>

Fuente: Informe 66 remitido por sociedades fiduciarias

**ANEXO No. 16. ACTIVOS POR TIPO DE CAPITAL (PÚBLICO Y PRIVADO)**

SOCIEDAD FIDUCIARIA	PRIVADO	PUBLICO	Total
BOGOTÁ	\$1.700.904	\$3.854.087	<b>\$5.554.991</b>
ALIANZA		\$4.712.433	<b>\$4.712.433</b>
LA PREVISORA		\$2.753.183	<b>\$2.753.183</b>
BANCOLOMBIA	\$23	\$2.441.736	<b>\$2.441.759</b>
FIDUAGRARIA S.A.		\$1.224.392	<b>\$1.224.392</b>
POPULAR		\$305.206	<b>\$305.206</b>
FIDUCOLDEX		\$295.836	<b>\$295.836</b>
OCCIDENTE	\$41.048	\$145.295	<b>\$186.344</b>
CORFICOLOMBIANA	\$177.021		<b>\$177.021</b>
BBVA ASSET		\$4.368	<b>\$4.368</b>
COLPATRIA	\$4.363		<b>\$4.363</b>
CENTRAL	\$1.069		<b>\$1.069</b>
DAVIVIENDA		\$0	<b>\$0</b>
<b>Total</b>	<b>\$1.924.429</b>	<b>\$15.736.537</b>	<b>\$17.660.966</b>

Fuente: Informe 66 remitido por sociedades fiduciarias



## ANEXO No. 17 PORTAFOLIO DE INVERSION PARA CONSORCIOS

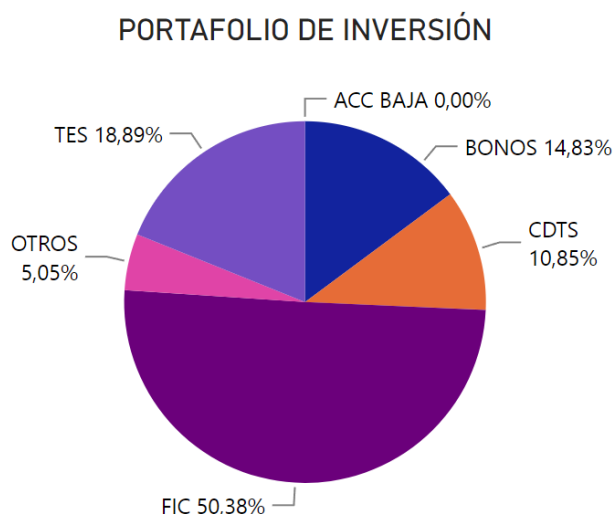

Fuente: Formato 351 remitido por sociedades fiduciarias

Los ingresos por comisiones de consorcios tuvieron un incremento del 245.3% con respecto al mismo periodo en 2022, alcanzando los \$68.8 mil millones y se encuentran concentrados principalmente en tres (3) sociedades fiduciarias: Fiduciaria la Previsora, Davivienda y Bogotá con ingresos equivalentes al 25.5%, 14.7% y 14.2% respectivamente (anexo 18).

## ANEXO No. 18 COMISIONES

SOCIEDAD FIDUCIARIA	30/06/2022	30/06/2023
LA PREVISORA	\$5.292	\$17.545
BOGOTÁ	\$1.119	\$9.782
DAVIVIENDA	\$97	\$10.126
BANCOLOMBIA	\$5.153	\$4.972
FIDUAGRARIA S.A.	\$2.125	\$6.343
POPULAR	\$1.531	\$4.850
FIDUCOLDEX	\$1.133	\$3.701
OCCIDENTE	\$545	\$3.633
SKANDIA	\$1	\$3.275
ALIANZA	\$1.246	\$1.449
BBVA ASSET	\$539	\$1.375
COLPATRIA	\$636	\$705
CENTRAL	\$305	\$811
SERVITRUST GNB	\$204	\$238
<b>Total</b>	<b>\$19.925</b>	<b>\$68.805</b>

Fuente: Formato 524 remitido por sociedades fiduciarias

## ANEXO No. 19. PARTICIPACIÓN SOCIEDADES FIDUCIARIAS EN LOS CONSORCIOS

Nombre Consorcio	PARTICIPA	REPRESENTANTE LEGAL
BACOL 2011	35,00	65,00
CONSORCIO ALIANZA - COLPATRIA	50,00	50,00
CONSORCIO ALIANZA POPULAR	50,00	50,00
CONSORCIO CCP 2012	48,47	51,53
CONSORCIO COLDEXPO 2020	38,00	62,00
CONSORCIO CONFIAR FONPET	54,50	45,50
CONSORCIO ECOPETROL PACC 2021	26,25	73,75
Consortio EMCALI	75,00	25,00
CONSORCIO FADAP 2012	50,00	50,00
CONSORCIO FAIA 2022	35,00	65,00
CONSORCIO FFIE ALIANZA BBVA	40,00	60,00
CONSORCIO FIA	65,79	34,21
CONSORCIO FIDUBOGOTA - GNB SUDAMERIS 177-2016	50,00	50,00
CONSORCIO FIDUBOGOTA - GNB SUDAMERIS 178-2016	50,00	50,00
CONSORCIO FIDUCAFÉ-FIDUCOLPATRIA SITP	50,00	50,00
Consortio Fiduciaria bancolombia-Fiduciaria Bogotá Municipio de Cali	50,00	50,00
CONSORCIO FIDUCIARIO PENSIONES HUILA 2007	66,66	33,34
CONSORCIO FIDUPENSIONAL GUAJIRA	50,00	50,00
CONSORCIO FIMPROEX 2017	30,00	70,00
CONSORCIO FONDO COLOMBIA EN PAZ 2019	42,00	58,00
CONSORCIO FONDO DE ATENCIÓN EN SALUD PPL 2019	10,00	90,00
CONSORCIO FONDO DE INVERSIÓN PARA LA PAZ	40,00	60,00
CONSORCIO FONDO DE SOLIDARIDAD PENSIONAL 2022	35,00	65,00
CONSORCIO FONDO DIAN PARA COLOMBIA 2020	55,00	45,00
CONSORCIO FONDO VICTIMAS 2021	30,00	70,00
CONSORCIO FONPET 2012 FIDUBOGOT -PORVENIR	59,00	41,00
CONSORCIO FOPEP 2019	35,00	65,00
CONSORCIO FOPEP 2022	35,00	65,00
CONSORCIO MUNICIPIO DE MEDELLÁN	35,00	65,00
CONSORCIO PAR BCH EN LIQUIDACIÓN	40,00	60,00
CONSORCIO PAR INURBE EN LIQUIDACIÓN	35,00	65,00
CONSORCIO PATRIMONIO AUTÓNOMO REMANENTES TELECOM	50,00	50,00
CONSORCIO PENSAC 2021	50,00	50,00
CONSORCIO PENSIONES	30,00	70,00
CONSORCIO PENSIONES ANTIOQUIA 2005	70,00	30,00
CONSORCIO PENSIONES EMCALI 2015	40,00	60,00
CONSORCIO SAYP 2011	10,00	90,00
CONSORCIO SOP 2012	66,67	33,33
CONSORCIO UNIDAD DE RESTITUCION DE TIERRAS 2023	25,00	75,00
CONSORCIO UNIDAD DE TIERRAS 2021	30,00	70,00
Consortio Vinus FBO	66,00	134,00
FIDUCENTRAL- FIDUAGRARIA, UNIDAD ADMINISTRATIVA ESPECIAL LIQUIDADORA DE ASUNTOS DEL INSTITUTO DE CREDITO TERRITORIAL M & S ASOCIADOS LTDA	50,00	50,00
FIDUMIO	30,00	70,00
FIDUOCCIDENTE - FIDUCAFÉ	44,00	56,00
UNIÓN TEMPORAL FONDO DE PENSIONES Y CESANTIAS PORVENIR Y BBVA ASSET MANAGEMENT SOCIEDAD FIDUCIARIA PENSIONAL EVM - APEV 2017	100,00	100,00
UNION TEMPORAL BBVA HORIZONTE Y BBVA FIDUCIARIA FONPET 2012	71,43	28,57

Fuente: Modulo de Registro de Negocios

## 5. Seguridad social y Fondos de Pensiones Voluntarias

### 5.1 Activos bajo administración (AUM)

#### ANEXO No.20 EVOLUCIÓN AUM Y CANTIDAD POR TIPO DE NEGOCIO

fecha	30/06/2022				30/06/2023			
NOMBRE TIPO DE NEGOCIO	CANTIDAD	% DEL TOTAL	AUM	%AUM	CANTIDAD	% DEL TOTAL	AUM	%AUM
SEG SOCIAL	114	95,55%	\$80.758.916	98,99%	111	97,08%	\$33.856.785	97,39%
OTROS SEG SOC	4	4,45%	\$823.000	1,01%	3	2,92%	\$907.725	2,61%
<b>Total</b>	<b>118</b>	<b>100,00%</b>	<b>\$81.581.915</b>	<b>100,00%</b>	<b>114</b>	<b>100,00%</b>	<b>\$34.764.509</b>	<b>100,00%</b>

Informe 17,22 remitido por sociedades fiduciarias

CLASE	PRIVADO		PUBLICO		Total	
NOMBRE TIPO DE NEGOCIO	AUM	CANTIDAD	AUM	CANTIDAD	AUM	CANTIDAD
SEG SOCIAL	\$5.160.895	33	\$28.695.890	78	<b>\$33.856.785</b>	<b>111</b>
OTROS SEG SOC			\$907.725	3	<b>\$907.725</b>	<b>3</b>
<b>Total</b>	<b>\$5.160.895</b>	<b>33</b>	<b>\$29.603.615</b>	<b>81</b>	<b>\$34.764.509</b>	<b>114</b>

Informe 17,22 remitido por sociedades fiduciarias

Los activos administrados por las sociedades fiduciarias en Seguridad Social alcanzan los \$34.8 billones implicando un decremento del 57.4% con respecto al periodo de junio de 2022. En total se administran 114 negocios fiduciarios y las sociedades fiduciarias con mayor participación en administración son La Previsora, Bogotá, Occidente y BBVA que administran el 71.7% de estos negocios en recursos, equivalentes a \$6.6, \$5.5, \$8.08 y \$4.76 billones de pesos, respectivamente (anexo 21).

## ANEXO No.21 EVOLUCIÓN AUM Y CANTIDAD DE NEGOCIOS POR SOCIEDAD FIDUCIARIA

fecha	30/06/2022				30/06/2023			
NOMBRE TIPO DE NEGOCIO	OTROS SEG SOC		SEG SOCIAL		OTROS SEG SOC		SEG SOCIAL	
SOCIEDAD FIDUCIARIA	CANTIDAD	AUM	CANTIDAD	AUM	CANTIDAD	AUM	CANTIDAD	AUM
LA PREVISORA	2	\$0	21	\$25.491.190	1	\$0	18	\$6.602.689
BOGOTÁ			4	\$21.845.292			4	\$5.486.781
OCCIDENTE	1	\$27.695	12	\$14.355.711	1	\$39.708	14	\$8.076.899
BBVA ASSET			4	\$6.305.177			5	\$4.758.050
BANCOLOMBIA	1	\$795.305	8	\$2.085.798	1	\$868.017	10	\$2.326.936
DAVIVIENDA			5	\$2.615.641			4	\$3.138.144
FIDUCOLDEX			11	\$5.394.340			7	\$344.036
ALIANZA			6	\$888.707			6	\$1.092.639
POPULAR			10	\$799.239			9	\$956.065
BTG PACTUAL			1	\$494.763			1	\$474.175
CREDICORP			1	\$215.141			1	\$298.606
SKANDIA			14	\$93.915			13	\$95.347
CENTRAL			4	\$42.926			7	\$54.310
SERVITRUST GNB			1	\$43.413			1	\$38.748
FIDUCOOMEVA			1	\$27.374			1	\$48.040
FIDUAGRARIA S.A.			4	\$36.336			3	\$25.983
ACCIÓN .			2	\$13.117			2	\$26.176
CORFICOLOMBIANA			2	\$7.747			2	\$9.705
ITAÚ ASSET			2	\$2.794			2	\$3.174
RENTA 4			1	\$297			1	\$281
<b>Total</b>	<b>4</b>	<b>\$823.000</b>	<b>114</b>	<b>\$80.758.916</b>	<b>3</b>	<b>\$907.725</b>	<b>111</b>	<b>\$33.856.785</b>

Informe 17,22 remitido por sociedades fiduciarias

## 5.2 Comisiones

### ANEXO No.22 EVOLUCION Y COMPOSICION DE LAS COMISIONES

FECBAL SOCIEDAD FIDUCIARIA	30/06/2022		30/06/2023	
	OTROS SEG SOC	SEG SOCIAL	OTROS SEG SOC	SEG SOCIAL
LA PREVISORA	\$0	\$41.130	\$0	\$57.363
DAVIVIENDA		\$17.695		\$30.783
ALIANZA		\$7.894		\$8.755
BANCOLOMBIA	\$222	\$7.190	\$319	\$5.392
BOGOTÁ		\$437		\$11.339
POPULAR		\$1.172		\$4.301
BTG PACTUAL		\$2.784		\$2.650
OCCIDENTE	\$27	\$293	\$27	\$4.894
FIDUCOLDEX	\$0	\$852	\$0	\$3.573
SKANDIA		\$159		\$3.608
BBVA ASSET		\$825		\$1.670
CREDICORP		\$1.200		\$1.171
FIDUAGRARIA S.A.		\$258		\$801
SERVITRUST GNB		\$458		\$386
CENTRAL		\$265		\$505
FIDUCOOMEVA		\$242		\$365
ACCIÓN .		\$120		\$274
ITAÚ ASSET		\$36		\$42
CORFICOLOMBIANA		\$18		\$20
RENTA 4		\$2		\$2
<b>Total</b>	<b>\$249</b>	<b>\$83.030</b>	<b>\$346</b>	<b>\$137.895</b>

Fuente: Formato 524 reportado por las sociedades fiduciarias.

## 5.3 Portafolio

### ANEXO No.23 Portafolio

Fecha_Corte Clase_Inversión	30/06/2022		30/06/2023	
	OTROS SEG SOC	SEG SOCIAL	OTROS SEG SOC	SEG SOCIAL
TES	19,02%	36,72%	13,52%	28,98%
BONOS	36,47%	23,40%	26,02%	17,36%
CDTS	44,51%	16,41%	59,13%	25,50%
FIC	0,00%	13,96%	1,33%	15,33%
OTROS		9,25%		12,41%
ACC ALTA		0,24%		0,30%
ACC MEDIA		0,02%		0,05%
ACC BAJA		0,00%		0,07%
<b>Total</b>	<b>100,00%</b>	<b>100,00%</b>	<b>100,00%</b>	<b>100,00%</b>

Fuente: Formato 351 reportado por las sociedades fiduciarias

## 6. Fondos de Inversión Colectiva (FIC)

### 6.1 Activos bajo administración (AUM)

El sector fiduciario administra \$75.8 billones en FIC a través de 141 fondos, lo que implica que durante el último año el valor administrado incrementó en 24.4%. Con un total de 2.130.784 de inversionistas en este tipo de inversión, durante el último año, se presentó un incremento del 4.7% en la totalidad de inversionistas que acuden a los FIC como mecanismo de inversión (anexo 24).

#### ANEXO No.24 CANTIDAD, AUM E INVERSIONISTAS POR SOCIEDAD

NOMBRE SUBTIPO	BURSATIL			GENERAL			INMOBILIARIO			MONETARIO			Total		
SOCIEDAD FIDUCIARIA	Billones	#NEG	# INV	Billones	#NEG	# INV	Billones	#NEG	# INV	Billones	#NEG	# INV	Billones	#NEG	# INV
ACCIÓN .				\$732.980	5	7755							\$732.980	5	7755
ALIANZA				\$11.108.772	20	324548	\$26.459	1	78				\$11.135.232	21	324626
BANCOLOMBIA				\$17.257.155	12	1110937	\$695.829	1	2461				\$17.952.984	13	1113398
BBVA ASSET				\$6.160.092	12	96586							\$6.160.092	12	96586
BOGOTÁ	\$1.334.410	2	1598	\$7.495.879	6	128200							\$8.830.289	8	129798
CENTRAL				\$406.878	2	4740							\$406.878	2	4740
COLMENA				\$1.024.910	3	166295							\$1.024.910	3	166295
COLPATRIA				\$307.888	1	3373				\$622.570	1	282	\$930.458	2	3655
CORFICOLOMBIANA				\$1.867.300	8	5692				\$2.774.586	2	277	\$4.641.886	10	5969
CREDICORP				\$1.450.647	1	22370							\$1.450.647	1	22370
DAVIVIENDA				\$6.396.244	5	201265							\$6.396.244	5	201265
FIDUAGRARIA S.A.				\$1.601.746	4	2163							\$1.601.746	4	2163
FIDUCOLDEX				\$396.315	2	530							\$396.315	2	530
FIDUCOOMEVA				\$274.002	4	2740							\$274.002	4	2740
ITAÚ ASSET				\$1.117.876	7	15041							\$1.117.876	7	15041
LA PREVISORA				\$1.350.283	2	1239				\$3.170.331	1	494	\$4.520.614	3	1733
OCCIDENTE				\$4.502.464	13	17376	\$103.671	1	261				\$4.606.135	14	17637
POPULAR				\$953.609	3	2784							\$953.609	3	2784
RENTA 4				\$5.785	1	43							\$5.785	1	43
SERVITRUST GNB				\$559.221	2	3619							\$559.221	2	3619
SKANDIA				\$707.703	9	5999	\$752.409	2	1092				\$1.460.112	11	7091
SURA				\$647.903	8	946							\$647.903	8	946
<b>Total</b>	<b>\$1.334.410</b>	<b>2</b>	<b>1598</b>	<b>\$66.325.653</b>	<b>130</b>	<b>2124241</b>	<b>\$1.578.369</b>	<b>5</b>	<b>3892</b>	<b>\$6.567.488</b>	<b>4</b>	<b>1053</b>	<b>\$75.805.919</b>	<b>141</b>	<b>2130784</b>

Informe 19 y 77 remitido por sociedades fiduciarias

## ANEXO No.25 VARIACIÓN ANUAL

Por subtipo de negocio, los FIC de tipo general administran \$66.3 billones de pesos, seguidos por los FIC tipo monetario con \$6.6 billones. Frente al mismo periodo del año anterior, los FICS de tipo general incrementaron los recursos administrados en 24.9%, adicionalmente, los AUM de los FICS Monetarios incrementaron en un 31.9% (Anexo 25).

Date	30/06/2022		30/06/2023	
NOMBRE SUBTIPO	Billones	CANTIDAD	Billones	CANTIDAD
GENERAL	\$53.097.685	128	\$66.325.653	130
MONETARIO	\$4.978.426	4	\$6.567.488	4
INMOBILIARIO	\$1.406.100	5	\$1.578.369	5
BURSATIL	\$1.432.788	2	\$1.334.410	2
<b>Total</b>	<b>\$60.914.999</b>	<b>139</b>	<b>\$75.805.919</b>	<b>141</b>

Fuente: Informe 19 y 77 remitido por sociedades fiduciarias

## 6.2 Comisiones

### ANEXO No.26 EVOLUCIÓN DE COMISIONES POR SOCIEDAD Y SUBTIPO

SOCIEDAD FIDUCIARIA	30/06/2022	30/06/2023
BANCOLOMBIA	\$112.987	\$125.593
ALIANZA	\$97.171	\$127.576
BOGOTÁ	\$45.654	\$63.629
DAVIVIENDA	\$36.112	\$43.654
BBVA ASSET	\$26.924	\$35.506
CORFICOLOMBIANA	\$24.898	\$34.986
LA PREVISORA	\$24.686	\$27.241
OCCIDENTE	\$20.758	\$29.294
CREDICORP	\$11.067	\$13.208
ACCIÓN .	\$5.377	\$13.413
FIDUAGRARIA S.A.	\$6.135	\$12.209
SKANDIA	\$7.898	\$8.822
COLMENA	\$5.908	\$7.821
COLPATRIA	\$6.288	\$7.238
ITAÚ ASSET	\$5.486	\$7.575
POPULAR	\$5.597	\$7.316
SURA	\$5.443	\$5.518
SERVITRUST GNB	\$3.486	\$5.152
CENTRAL	\$3.368	\$3.430
FIDUCOOMEVA	\$3.007	\$2.235
FIDUCOLDEX	\$1.539	\$2.281
RENTA 4	\$24	\$21
<b>Total</b>	<b>\$459.813</b>	<b>\$583.717</b>

FECBAL SOCIEDAD FIDUCIARIA	30/06/2022				30/06/2023			
	BURSATIL	GENERAL	INMOBILIARIO	MONETARIO	BURSATIL	GENERAL	INMOBILIARIO	MONETARIO
BANCOLOMBIA		\$111.050	\$1.937			\$123.524	\$2.069	
ALIANZA		\$97.001	\$170			\$127.460	\$117	
BOGOTÁ	\$1.761	\$43.893			\$1.514	\$62.115		
DAVIVIENDA		\$36.112				\$43.654		
BBVA ASSET		\$26.924				\$35.506		
CORFICOLOMBIANA		\$16.591		\$8.307		\$17.008		\$17.978
LA PREVISORA		\$8.850		\$15.837		\$8.327		\$18.914
OCCIDENTE		\$20.476	\$281			\$29.001	\$293	
CREDICORP		\$11.067				\$13.208		
ACCIÓN .		\$5.377				\$13.413		
FIDUAGRARIA S.A.		\$6.135				\$12.209		
SKANDIA		\$2.859	\$5.039			\$3.374	\$5.448	
COLMENA		\$5.908				\$7.821		
COLPATRIA		\$2.155		\$4.133		\$2.578		\$4.659
ITAÚ ASSET		\$5.486				\$7.575		
POPULAR		\$5.597				\$7.316		
SURA		\$5.443		\$0		\$5.518		
SERVITRUST GNB		\$3.486				\$5.152		
CENTRAL		\$3.368				\$3.430		
FIDUCOOMEVA		\$3.007				\$2.235		
FIDUCOLDEX		\$1.539				\$2.281		
RENTA 4		\$24				\$21		
<b>Total</b>	<b>\$1.761</b>	<b>\$422.348</b>	<b>\$7.427</b>	<b>\$28.277</b>	<b>\$1.514</b>	<b>\$532.725</b>	<b>\$7.927</b>	<b>\$41.551</b>

Formato 524 remitido por sociedades fiduciarias

## 6.3 Portafolio

### ANEXO No.27 PARTICIPACION POR SUBTIPO GENERAL E INMOBILIARIO

COMPOSICIÓN DEL PORTAFOLIO FICS GENERAL

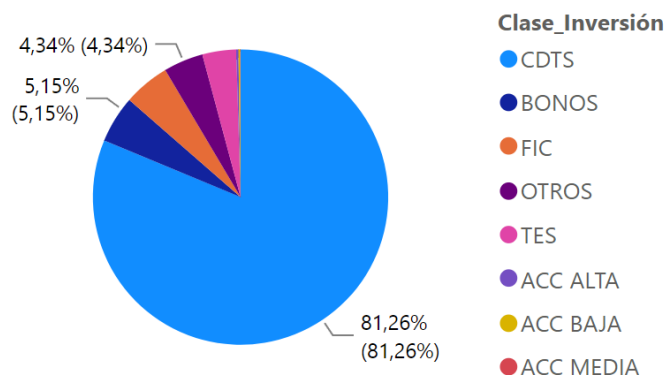

COMPOSICIÓN DEL PORTAFOLIO FICS INMOBILIARIO

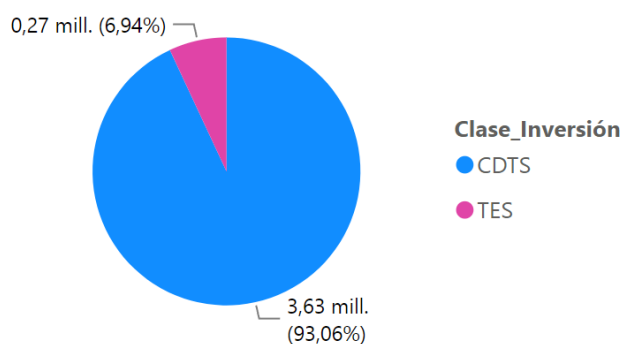

Formato 351 remitido por sociedades fiduciarias



## 7. Fondos de Capital Privado (FCP)

En el caso de los Fondos de Capital Privado para el corte de este reporte, se presentaron 72 vehículos administrados por sociedades fiduciarias, los cuales administran recursos por \$31.8 billones de pesos (Anexo 28).

### 7.1 Activos bajo administración (AUM)

#### ANEXO No. 28 TOTAL FONDOS DE CAPITAL PRIVADO ACTIVOS

Date	30/06/2022		30/06/2023	
SOCIEDAD FIDUCIARIA	Billones	CANTIDAD	Billones	CANTIDAD
BANCOLOMBIA	\$9.500.303	11	\$12.461.655	11
ALIANZA	\$7.680.248	26	\$9.868.550	26
OCCIDENTE	\$3.163.882	8	\$4.631.757	11
CREDICORP	\$2.644.739	2	\$2.706.068	2
CORFICOLOMBIANA	\$1.698.007	13	\$1.056.174	12
CENTRAL	\$275.336	2	\$270.636	2
FIDUCOLDEX	\$239.603	2	\$288.681	2
COLPATRIA	\$259.752	1	\$262.488	1
RENTA 4	\$133.786	1	\$138.862	1
ITAÚ ASSET	\$47.057	1	\$28.944	1
SKANDIA			\$37.089	1
FIDUAGRARIA S.A.	\$29.256	1	\$6.823	1
SERVITRUST GNB	\$4.490	1	\$4.734	1
<b>Total</b>	<b>\$25.676.460</b>	<b>69</b>	<b>\$31.762.459</b>	<b>72</b>

Fuente: Informe 19 y 77 remitido por sociedades fiduciarias

#### ANEXO No. 29 PARTICIPACION DE LAS SOCIEDADES

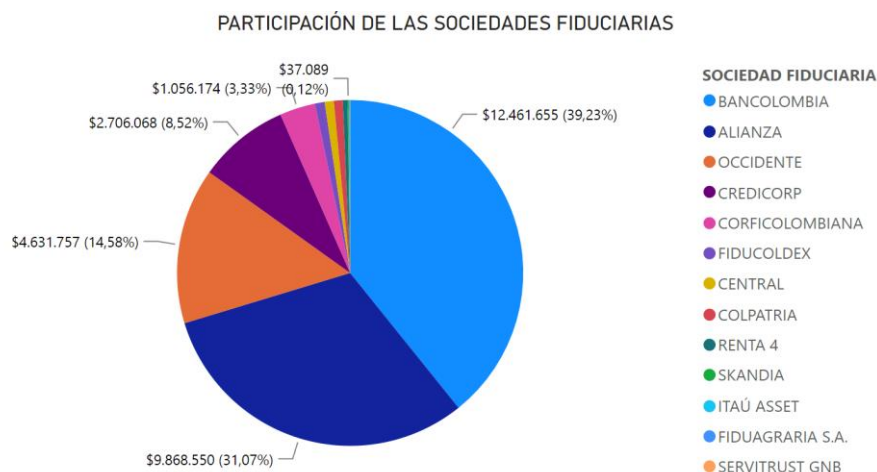

Fuente: Informe 19 y 77 remitido por sociedades fiduciarias

## 7.2 Portafolio

### ANEXO No. 30 COMPOSICION

#### COMPOSICIÓN DEL PORTAFOLIO FONDOS DE CAPITAL PRIVADO

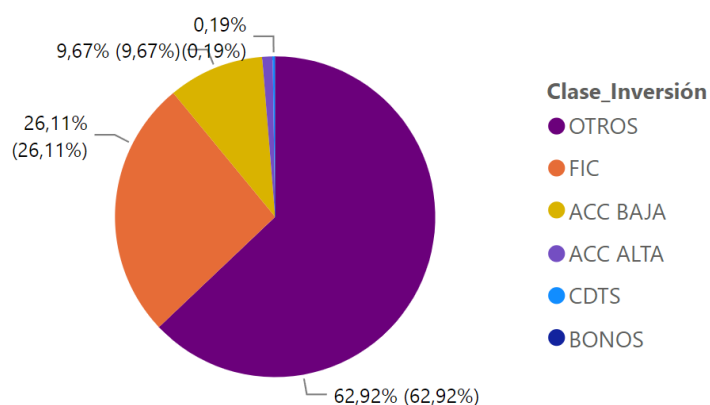

Fuente: Formato 351 remitido por sociedades fiduciarias

## 7.3 Comisiones

### ANEXO No. 31 VARIACIÓN COMISIONES

SOCIEDAD FIDUCIARIA	30/06/2022	30/06/2023
ALIANZA	\$5.563	\$5.868
BANCOLOMBIA	\$16.196	\$19.493
CENTRAL	\$402	\$452
COLPATRIA	\$98	\$113
CORFICOLOMBIANA	\$1.406	\$1.464
CREDICORP	\$533	\$582
FIDUAGRARIA S.A.	\$85	\$85
FIDUCOLDEX	\$337	\$263
ITAÚ ASSET	\$102	\$70
OCCIDENTE	\$2.200	\$3.147
RENTA 4	\$146	\$141
SERVITRUST GNB	\$32	\$34
SKANDIA		\$220
<b>Total</b>	<b>\$27.100</b>	<b>\$31.932</b>

Fuente: Formato 524 remitido por sociedades fiduciarias

## 8. Custodia de Valores

### 8.1 Activos bajo custodia (AUC)

A partir de expedición de la CE 034 de 2018 se separa la actividad de custodia de valores de la actividad del tipo 1 Inversión y se crea como tipo 28. Permitiendo de esta manera llevar un mejor control sobre las cifras de esta actividad. La Custodia de Valores está desagregada en 5 subtipos: (Custodia de Fics, Custodia de otros portafolios de terceros, Custodia de Inversión Capitales del Exterior de Portafolio, Custodia de Inversión del Exterior Directa y Custodia sobre administración de Fondos de Pensiones Voluntarias). Al corte de junio de 2023, las fiduciarias habilitadas para realizar esta actividad son Cititrust, Bnp y Santander.

Activos bajo Custodia (AUC): la concentración de AUC por las sociedades se encuentra en Cititrust (77.5%), BNP (16%) y Santander Sec (6.4%). (Anexo 33). Al corte actual, estas sociedades custodian recursos equivalentes a \$278.59 billones.

#### ANEXO No. 32. Composición por subtipo

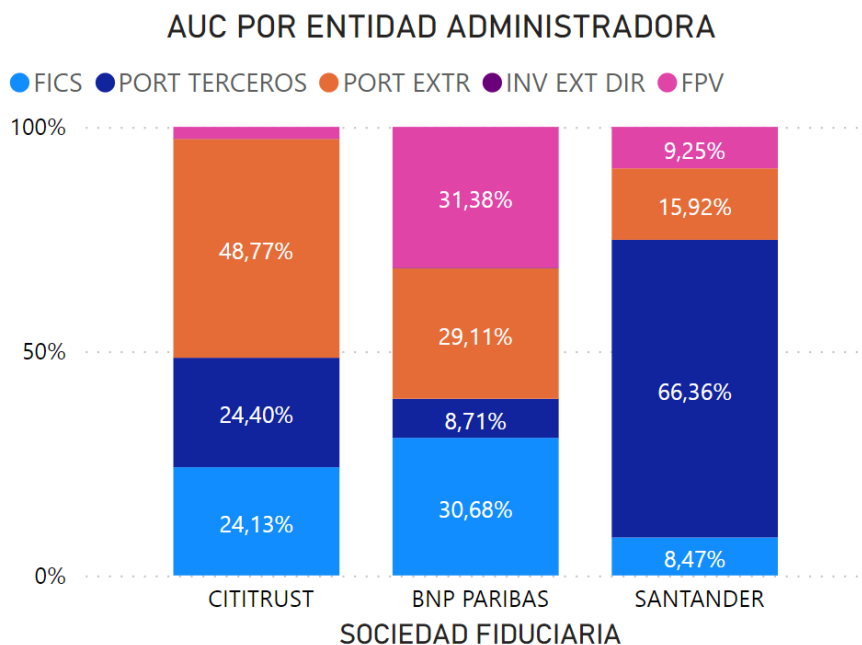

Fuente: Informe 0 remitido por sociedades fiduciarias

### ANEXO No. 33. CIFRAS DE LA ACTIVIDAD

SOCIEDAD FIDUCIARIA	FICS	PORT EXTR	INV EXT DIR	PORT TERCEROS	FPV	TOTAL AUC
BNP PARIBAS	\$13.715.714	\$13.012.072	\$57.268	\$3.892.751	\$14.028.383	\$44.706.188
CITITRUST	\$52.121.059	\$105.355.967	\$95.698	\$52.710.302	\$5.726.695	\$216.009.721
SANTANDER	\$1.513.975	\$2.846.485		\$11.861.229	\$1.652.672	\$17.874.361
<b>Total</b>	<b>\$67.350.748</b>	<b>\$121.214.524</b>	<b>\$152.966</b>	<b>\$68.464.282</b>	<b>\$21.407.750</b>	<b>\$278.590.270</b>

Fuente: Informe 0 remitido por sociedades fiduciarias

## 8.2 Evolución

### ANEXO No. 34. Composición por subtipo

● FICS ● PORT TERCEROS ● PORT EXTR ● INV EXT DIR ● FPV

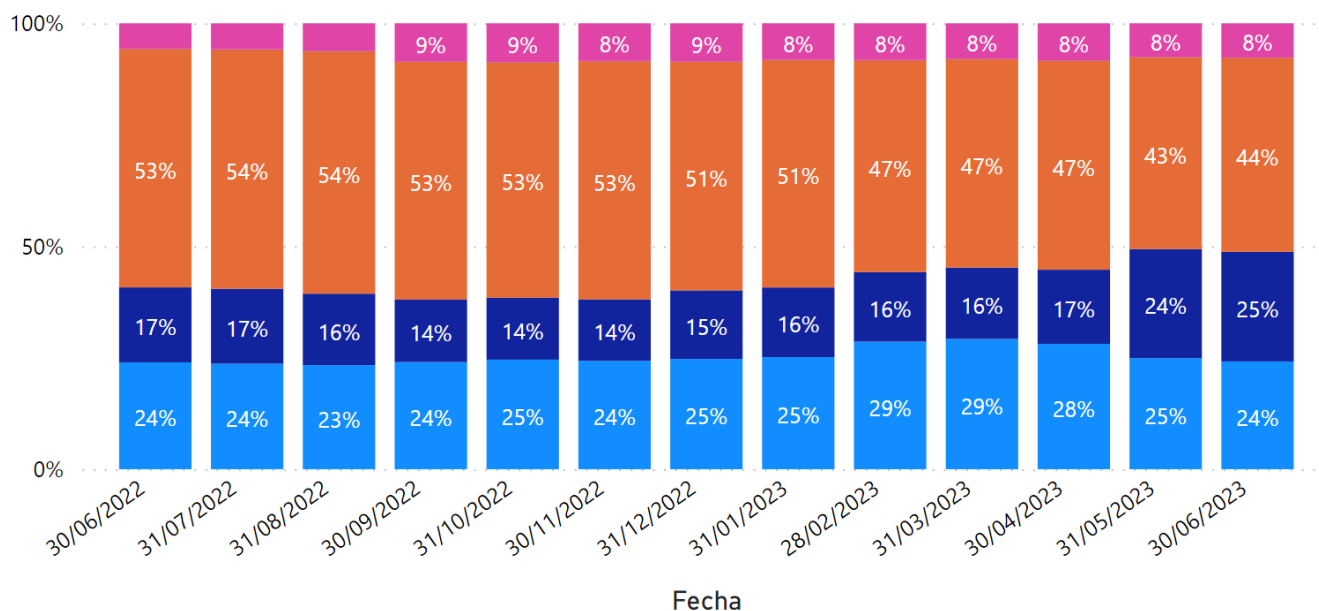

Fuente: Informe 0 remitido por sociedades fiduciarias

## 8.3 Comisiones

### ANEXO No. 35. Por Sociedad

SOCIEDAD FIDUCIARIA	30/06/2021	30/06/2022	30/06/2023
CITITRUST	\$50.864	\$47.560	\$51.529
BNP PARIBAS	\$9.428	\$12.471	\$12.655
SANTANDER	\$2.118	\$3.947	\$4.664
ITAÚ SEC	\$3.034	\$0	
<b>Total</b>	<b>\$65.444</b>	<b>\$63.978</b>	<b>\$68.847</b>

#### COMISIONES POR CUSTODIA

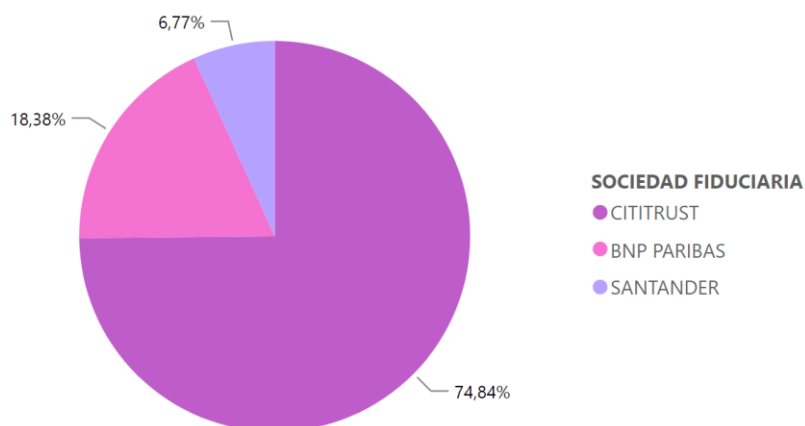

Formato 524 remitido por sociedades fiduciarias – Cifras en Miles de millones de pesos

## 9. Indicadores Fiduciarios

### ANEXO No. 36. PARTICIPACION DE ACTIVOS ADMINISTRADOS EN EL PATRIMONIO DE LA FIDUCIARIA

El retorno sobre el patrimonio para la industria fiduciaria se ubicó en 25.54% al cierre del segundo trimestre de 2023. Este indicador ha presentado un desempeño positivo, presentando un incremento del 40.3% respecto al mismo periodo del año anterior. Por su parte, el RAROC, que mide la rentabilidad ajustada por riesgo, indica que si se elimina la volatilidad en los ingresos sobre la estructura de ganancias que percibe el sector, el retorno que percibirán los accionistas es equivalente a 25.27% (Anexo 36). En cuanto a la rentabilidad del activo, se observa que para el periodo de análisis este indicador se ubica en 19.06% con un incremento del 40.1% respecto a junio de 2022 (Anexo 36).

La liquidez medida como la relación entre el efectivo y el activo de las sociedades que conforman el sector fiduciario se ubica en promedio desde el 2013 en 23.35%, lo que implica que las sociedades tienen disponibilidad superior al 20% para cubrir sus necesidades de corto plazo (Anexo 36).

### INDICADOR DE LIQUIDEZ

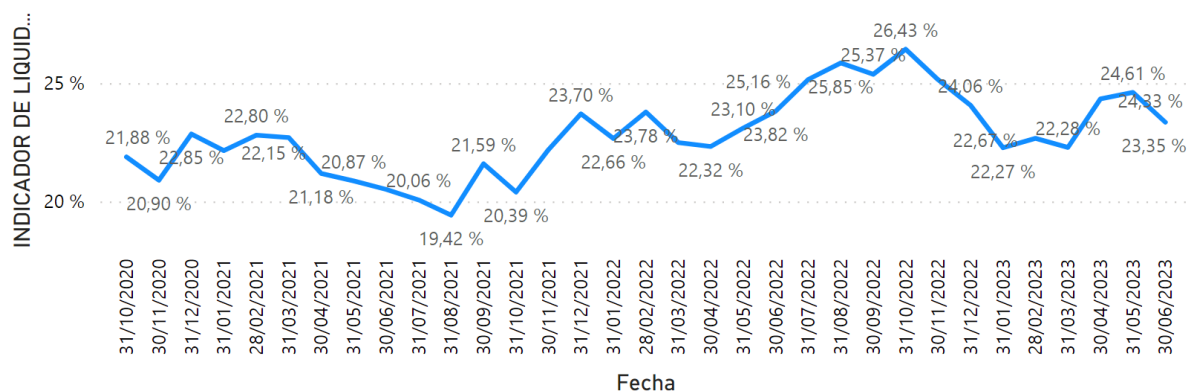

### ROA y ROE

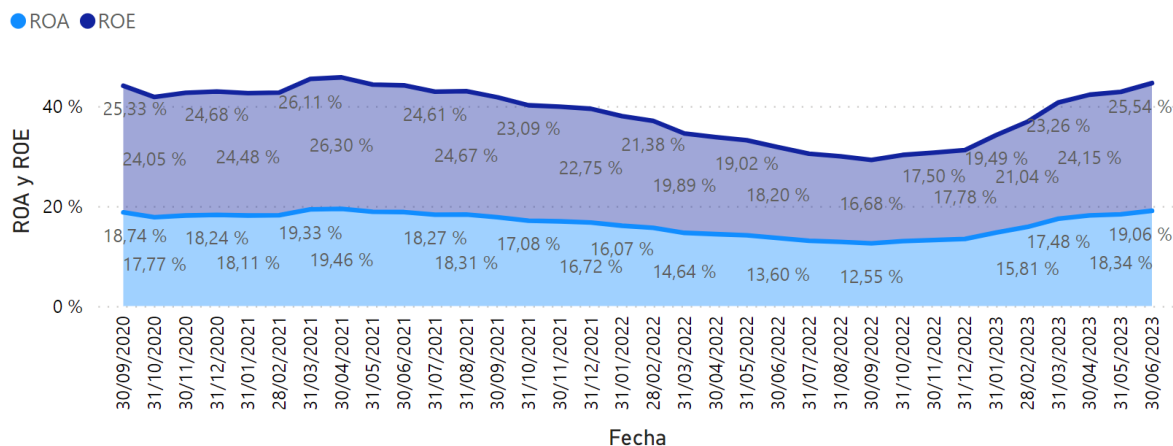

### RAROC

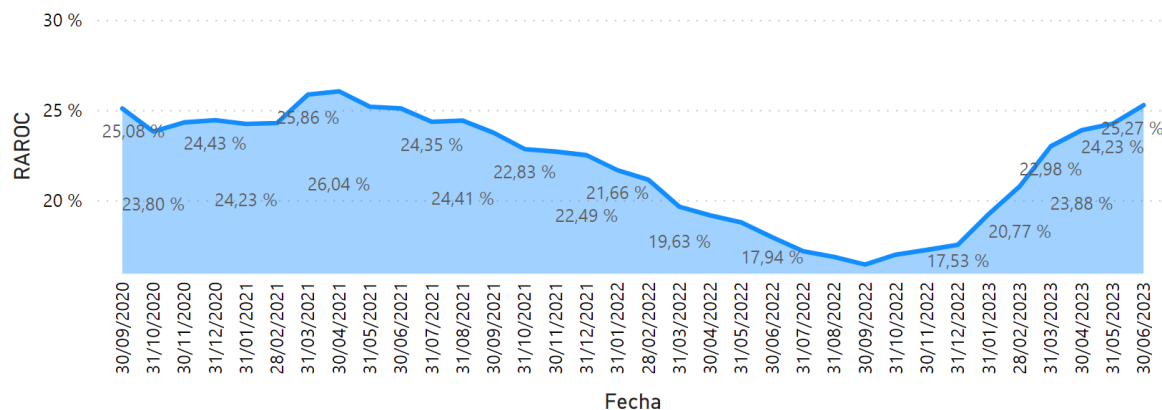

Fuente: Informe 0 remitido por sociedades fiduciarias

## 10. Publicación de Información de la Industria Fiduciaria

A continuación, se presenta el enlace de la página de la Superintendencia Financiera [www.superfinanciera.gov.co](http://www.superfinanciera.gov.co) en donde podrá encontrar información detallada sobre estados financieros, activos fideicomitidos, comisiones, controles de ley, solvencia, pasivos pensionales administrados por fiduciarias, Fondos de Capital Privado, entre otros más recientes.

### Información publicada mensualmente

- [Indicadores Gerenciales](#)
- [Reporte consolidado de activos fideicomitidos por entidad](#)
- [Origen de las comisiones por tipo de fideicomiso](#)
- [Capital mínimo requerido sociedades fiduciarias](#)
- [Relación de solvencia hasta abril 2022](#)
- [Relación de Solvencia a partir de mayo 2022](#)
- [Datos históricos \(portal de datos abiertos\)](#)
- [Pasivos pensionales administrados por sociedades fiduciarias - NIIF](#)

### Información publicada trimestralmente

- [Comunicado de prensa – Sociedades Fiduciarias](#)
- [Fondos de capital privado vigentes](#)

### Información publicada semestralmente - FONPET

- [Condiciones Generales](#)
- [Aspectos relevantes](#)
- [Recaudos](#)
- [Obligaciones](#)
- [Valor del fondo y rentabilidad](#)
- [Rentabilidad mínima del FONPET](#)
- [Estados financieros](#)