



Reporte de Prensa

Fecha de Corte:
31 de marzo de 2023

Fuente:
Información transmitida por Sociedades Fiduciarias

A blue trapezoidal graphic is located in the bottom right corner of the page. It has a black outline and a solid blue fill. The year '2023' is written in a large, white, sans-serif font in the center of the trapezoid.

2023

**COMPORTAMIENTO DE LAS PRINCIPALES VARIABLES CORRESPONDIENTES A:
SOCIEDADES FIDUCIARIAS, NEGOCIOS FIDUCIARIOS ADMINISTRADOS, RECURSOS
DE LA SEGURIDAD SOCIAL, FONDOS DE INVERSION COLECTIVA (FIC'S), FONDOS DE
CAPITAL PRIVADO(FCP) Y CUSTODIA DE VALORES**

TABLA DE CONTENIDO

1.	Principales resultados del sector.....	3
2.	Información comparativa de las Sociedades Fiduciarias	3
2.1.	Relación Pasivo y Patrimonio	4
2.2.	Controles de ley	4
2.3.	Balance por tipo de capital	5
2.4.	Portafolio.....	6
2.5.	Estado de Pérdidas y Ganancias.....	7
2.5.1.	Utilidades	7
2.5.2.	Ingresos por comisiones	7
3.	Información comparativa Negocios Fiduciarios	9
3.1	Activos bajo administración (AUM).....	9
3.2	Comisiones Fiduciarias	11
4.	Consortios.....	12
5.	Seguridad social y Fondos de Pensiones Voluntarias	19
5.1	Activos bajo administración (AUM).....	19
5.2	Comisiones.....	21
5.3	Portafolio	21
6.	Fondos de Inversión Colectiva (FIC).....	22
6.1	Activos bajo administración (AUM).....	22
6.2	Comisiones.....	23
6.3	Portafolio	24
7.	Fondos de Capital Privado (FCP)	25
7.1	Activos bajo administración (AUM).....	25
7.2	Portafolio	26
7.3	Comisiones.....	26
8.	Custodia de Valores	27
8.1	Activos bajo custodia (AUC).....	27
8.2	Evolución	28
8.3	Comisiones.....	29
9.	Indicadores Fiduciarios.....	29
10.	Publicación de Información de la Industria Fiduciaria	31

1. Principales resultados del sector

Este documento resume los principales resultados del sector fiduciario colombiano resaltando los elementos más importantes de esta actividad. Las cifras en las gráficas se expresan en billones y miles de millones (según corresponda). Para efectos del siguiente reporte, la información transmitida durante los años 2022 y 2023 es susceptible de modificación, debido a las retransmisiones de información por parte de las entidades vigiladas. En ese sentido, se informa que las cifras incluidas fueron consultadas en el mes de junio de 2023.

2. Información comparativa de las Sociedades Fiduciarias

Los activos propios de las sociedades fiduciarias al corte de marzo alcanzan los \$4.16 billones, implicando una variación respecto al mismo periodo de 2022 de 8.93%. Los pasivos tuvieron un incremento del 8.7% con valores de \$1.13 billones. La suma de los patrimonios de las sociedades alcanzó los \$3.03 billones (anexo 1).

ANEXO No 1. EVOLUCIÓN DE LAS SOCIEDADES FIDUCIARIAS

Fecha	31/03/22			31/03/23		
SOCIEDAD FIDUCIARIA	ACTIVO	PASIVO	PATRIMONIO	ACTIVO	PASIVO	PATRIMONIO
BOGOTÁ	\$520.540	\$68.080	\$452.460	\$585.744	\$58.374	\$527.369
BANCOLOMBIA	\$518.472	\$111.864	\$406.607	\$561.792	\$142.898	\$418.894
OCCIDENTE	\$408.377	\$75.784	\$332.594	\$411.041	\$62.406	\$348.636
LA PREVISORA	\$369.397	\$136.249	\$233.148	\$384.162	\$124.649	\$259.513
DAVIVIENDA	\$288.975	\$79.816	\$209.159	\$315.577	\$83.610	\$231.968
ALIANZA	\$254.090	\$164.155	\$89.936	\$343.134	\$152.218	\$190.917
CORFICOLOMBIANA	\$268.433	\$221.690	\$46.742	\$285.873	\$240.491	\$45.383
SKANDIA	\$219.449	\$5.220	\$214.229	\$240.066	\$7.605	\$232.461
BBVA ASSET	\$123.535	\$36.584	\$86.951	\$132.938	\$41.205	\$91.733
CITITRUST	\$117.114	\$14.303	\$102.811	\$129.144	\$33.242	\$95.902
ACCIÓN .	\$69.779	\$21.465	\$48.314	\$83.066	\$41.189	\$41.877
ITAÚ ASSET	\$64.830	\$6.866	\$57.964	\$73.394	\$12.197	\$61.197
FIDUCOLDEX	\$64.016	\$8.978	\$55.038	\$70.616	\$11.221	\$59.394
CREDICORP	\$59.898	\$8.495	\$51.403	\$70.946	\$11.492	\$59.454
FIDUAGRARIA S.A.	\$59.798	\$6.652	\$53.146	\$64.180	\$17.072	\$47.108
SERVITRUST GNB	\$56.252	\$9.153	\$47.099	\$65.352	\$15.604	\$49.747
POPULAR	\$55.522	\$4.878	\$50.643	\$61.690	\$5.992	\$55.698
BNP PARIBAS	\$42.330	\$7.952	\$34.378	\$46.716	\$8.104	\$38.612
COLPATRIA	\$38.647	\$13.029	\$25.618	\$42.026	\$15.617	\$26.408
CENTRAL	\$31.478	\$9.011	\$22.466	\$37.134	\$10.703	\$26.432
SANTANDER	\$31.022	\$1.960	\$29.061	\$31.239	\$2.053	\$29.186
ITAÚ SEC	\$59.786	\$793	\$58.993			
FIDUCOOMEVA	\$24.115	\$11.122	\$12.993	\$27.831	\$13.954	\$13.877
COLMENA	\$21.184	\$4.481	\$16.703	\$24.779	\$4.943	\$19.836
SURA	\$11.895	\$3.727	\$8.168	\$24.565	\$3.963	\$20.601
RENTA 4	\$14.675	\$1.722	\$12.953	\$19.820	\$2.813	\$17.007
BTG PACTUAL	\$14.774	\$3.284	\$11.489	\$15.909	\$4.099	\$11.811
ASHMORE	\$10.700	\$1.453	\$9.247	\$11.252	\$1.395	\$9.856
Total	\$3.819.083	\$1.038.768	\$2.780.315	\$4.159.986	\$1.129.110	\$3.030.876

Fuente: Informe 00 remitido por sociedades fiduciarias

2.1. Relación Pasivo y Patrimonio

ANEXO No 2. SUMA DEL PASIVO Y PATRIMONIO

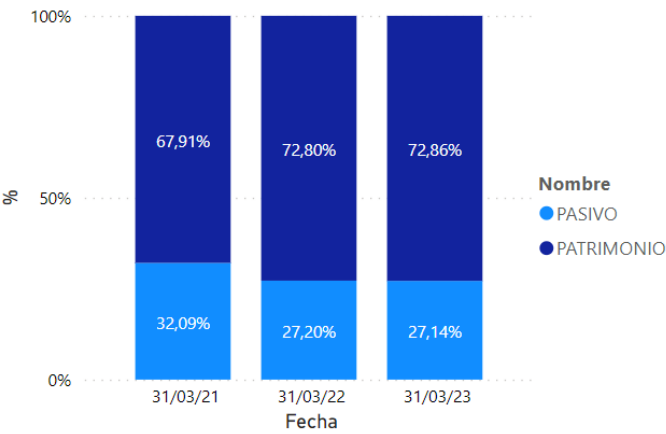

Fuente: Informe 00 remitido por sociedades fiduciarias

2.2. Controles de ley

ANEXO No 3. CAPITAL MÍNIMO REQUERIDO (SOCIEDADES FIDUCIARIAS)

SOCIEDAD FIDUCIARIA	CAPSUS	RESERVAS	PRIMA	GANANCIAS ACUM EJR ANT	GANAN PERDI	COMPUTO CAPITAL MINIMO	REQ MIN CAP	DEFECTO/EXCESO
BOGOTÁ	\$28.585	\$276.328	\$113.577	\$54.601	0,00	\$472.682	\$9.265	\$463.418
BANCOLOMBIA	\$45.964	\$139.909	\$110.629	\$88.297	0,00	\$377.195	\$9.265	\$367.931
OCCIDENTE	\$19.216	\$10.280	\$134.805	\$160.946	0,00	\$325.247	\$9.265	\$315.983
SKANDIA	\$48.491	\$71.743	\$0	\$90.710	0,00	\$210.945	\$9.265	\$201.681
DAVIVIENDA	\$117.652	\$82.787	\$4.344	\$0	0,00	\$204.242	\$9.265	\$194.978
LA PREVISORA	\$71.960	\$92.364	\$37.303	\$708	0,00	\$202.336	\$9.265	\$193.071
ALIANZA	\$6.193	\$48.994	\$10.125	\$94.809	0,00	\$160.122	\$9.265	\$150.857
CITITRUST	\$6.800	\$78.730	\$0	\$0	0,00	\$84.762	\$9.265	\$75.497
BBVA ASSET	\$55.090	\$27.545	\$0	\$0	0,00	\$82.169	\$9.265	\$72.905
ITAÚ ASSET	\$30.153	\$26.272	\$0	\$0	0,00	\$56.344	\$9.265	\$47.079
POPULAR	\$38.226	\$5.127	\$8.086	\$0	0,00	\$50.772	\$9.265	\$41.507
FIDUCOLDEX	\$38.552	\$8.609	\$482	\$2.765	0,00	\$49.971	\$9.265	\$40.706
CREDICORP	\$8.000	\$9.961	\$7.817	\$22.173	0,00	\$46.404	\$9.265	\$37.140
SERVITRUST GNB	\$13.316	\$16.711	\$16.822	\$0	0,00	\$46.074	\$9.265	\$36.810
FIDUAGRARIA S.A.	\$24.334	\$12.167	\$0	\$8.427	0,00	\$44.928	\$9.265	\$35.664
CORFICOLOMBIANA	\$31.384	\$15.692	\$4.259	\$17	0,00	\$41.166	\$9.265	\$31.902
BNP PARIBAS	\$35.500	\$1.607	\$0	\$0	0,00	\$37.053	\$9.265	\$27.788
ACCIÓN .	\$6.896	\$23.652	\$358	\$4.165	0,00	\$33.424	\$9.265	\$24.160
SANTANDER	\$43.700	\$0	\$6.300	\$0	0,00	\$29.072	\$9.265	\$19.807
COLPATRIA	\$12.920	\$6.506	\$4.878	\$0	0,00	\$24.304	\$9.265	\$15.040
SURA	\$9.265	\$491	\$14.480	\$1.551	0,00	\$20.313	\$9.265	\$11.049
CENTRAL	\$7.433	\$2.877	\$0	\$5.838	0,00	\$16.148	\$9.265	\$6.883
RENTA 4	\$23.000	\$21	\$0	\$3.745	0,00	\$15.539	\$9.265	\$6.275
COLMENA	\$1.316	\$12.458	\$1.678	\$0	0,00	\$15.452	\$9.265	\$6.187
FIDUCOOMEVA	\$10.229	\$1.897	\$0	\$0	0,00	\$12.126	\$9.265	\$2.862
BTG PACTUAL	\$15.000	\$188	\$0	\$0	0,00	\$11.750	\$9.265	\$2.485
ASHMORE	\$7.411	\$471	\$315	\$1.212	0,00	\$9.409	\$9.265	\$145
Total	\$756.587	\$973.389	\$476.257	\$539.965	0,00	\$2.679.951	\$250.142	\$2.429.809

Fuente: Informe 0 remitido por las sociedades fiduciarias que conforman el sector

2.3. Balance por tipo de capital

El anexo 4 presenta la composición de las principales cifras de balance, segmentadas por el origen de los capitales. Para el corte en análisis, las entidades con capital privado concentran el 86.6% del total del activo, mientras que las públicas el 13.4%.

ANEXO No. 4 INFORMACIÓN CONSOLIDADA - BALANCE GENERAL Y COMO PROPORCIÓN PRINCIPALES CUENTAS

CUENTA	CAPITAL PRIVADO	CAPITAL PRIVADO NACIONAL	CAPITAL PUBLICO	Total
100000-ACTIVO	\$1.179.909	\$2.423.985	\$556.091	\$4.159.986
110000-EFECTIVO	\$383.958	\$344.749	\$50.359	\$779.067
120000-OPERACIONES DEL MERCADO MONETARIO Y RELA		\$64.004		\$64.004
130000-INVERSIONES Y OPERACIONES CON DERIVADOS	\$465.859	\$1.577.583	\$298.049	\$2.341.491
160000-CUENTAS POR COBRAR	\$134.178	\$273.317	\$125.182	\$532.678
170000-ACTIVOS NO CORRIENTES MANTENIDOS PARA LA	\$272	\$7		\$279
180000-ACTIVOS MATERIALES	\$72.727	\$51.079	\$55.697	\$179.502
190000-OTROS ACTIVOS	\$122.915	\$113.246	\$26.805	\$262.966
200000-PASIVO	\$292.027	\$673.438	\$163.645	\$1.129.110
210000-INSTRUMENTOS FINANCIEROS A COSTO AMORTIZ	\$59.172	\$241.717	\$7.494	\$308.383
220000-INSTRUMENTOS FINANCIEROS A VALOR RAZONAB	\$713	\$58		\$771
240000-CREDITOS DE BANCOS Y OTRAS OBLIGACIONES	\$10	\$3.600		\$3.610
250000-CUENTAS POR PAGAR	\$197.746	\$313.431	\$121.345	\$632.522
270000-OBLIGACIONES LABORALES	\$23.919	\$62.560	\$9.064	\$95.543
280000-PROVISIONES	\$7.880	\$41.838	\$25.227	\$74.946
290000-OTROS PASIVOS	\$2.588	\$10.232	\$516	\$13.336
300000-PATRIMONIO	\$887.882	\$1.750.547	\$392.447	\$3.030.876
310000-CAPITAL SOCIAL	\$292.655	\$321.653	\$142.279	\$756.587
320000-RESERVAS	\$282.243	\$575.128	\$116.017	\$973.389
380000-SUPERAVIT O DEFICIT	\$48.167	\$405.664	\$73.848	\$527.678
390000-GANANCIAS O PERDIDAS	\$264.817	\$448.102	\$60.303	\$773.221

Fuente: Informe 0 remitido por sociedades fiduciarias

2.4. Portafolio

El portafolio de inversiones en posición propia se concentra en un 45.43% en acciones de baja bursatilidad, seguido por inversiones en TES con 18.30% y Fondos de Inversión Colectiva (FIC) con 15.49%. El 20.78% restante del portafolio se encuentra concentrado en CDT's, bonos, así como acciones de media y alta bursatilidad principalmente (Anexo 5).

ANEXO No. 5 VALOR DE LOS ACTIVOS EN POSICIÓN PROPIA

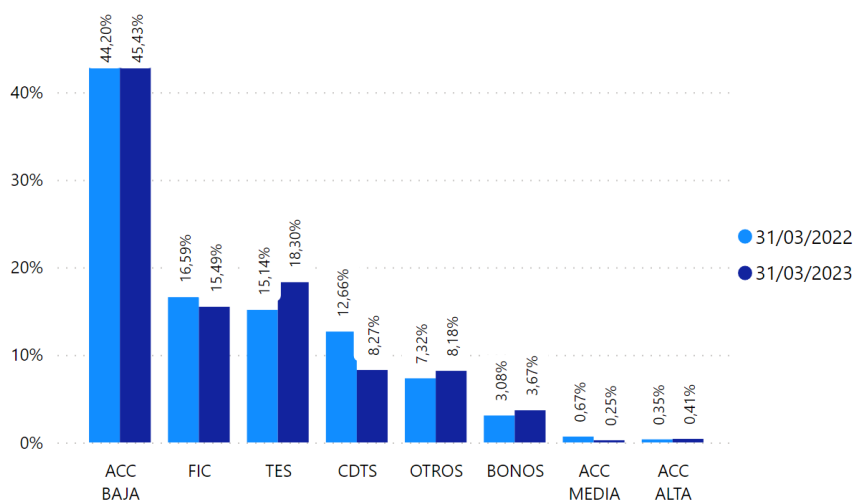

Fuente: Formato 351 remitido por sociedades fiduciarias

ANEXO No. 6. COMPOSICIÓN DEL PORTAFOLIO DE INVERSIONES (POSICIÓN PROPIA)

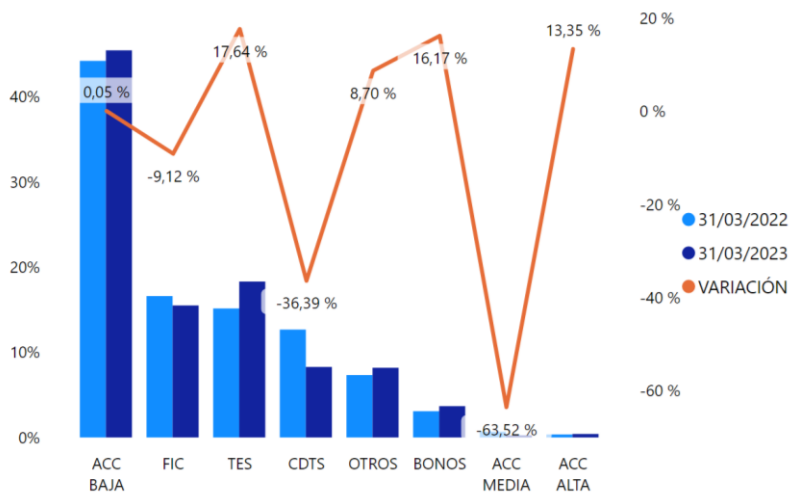

Fuente: Formato 351 remitido por sociedades fiduciarias

2.5. Estado de Pérdidas y Ganancias

2.5.1. Utilidades

Las utilidades incrementaron un 140% respecto al mes de marzo de 2022, ubicándose en \$284 mil millones de pesos (anexo 7). El incremento que tuvo la utilidad obedece en gran parte incremento de los ingresos operacionales durante el periodo en análisis. (anexo 7)

CUENTA	31/03/2022	31/03/2023
590000-GANANCIAS (EXCEDENTES) Y PERDIDAS	\$118.189	\$283.963

ANEXO No. 7. EVOLUCIÓN UTILIDADES Y CONTRIBUCIÓN POR TIPO DE CUENTA A LA UTILIDAD DEL SECTOR

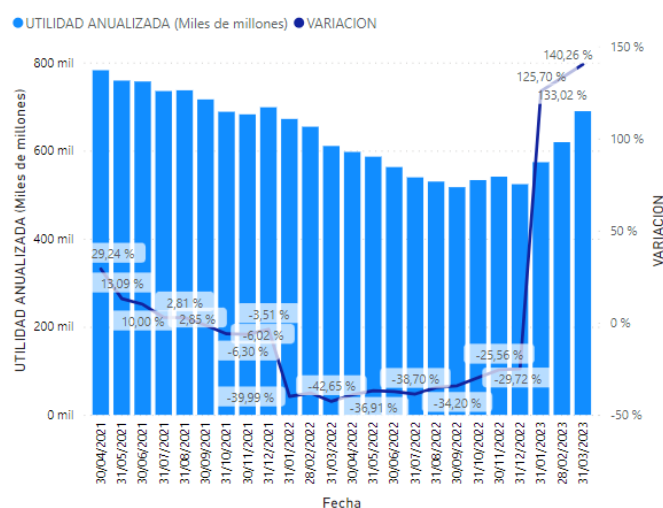
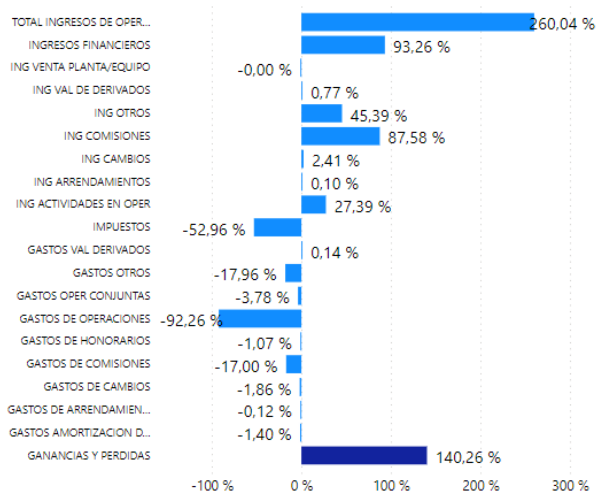

Fuente: Informe 0 remitido por las Sociedades Fiduciarias

2.5.2. Ingresos por comisiones

Los ingresos por comisiones al mes de marzo de 2023 ascienden en \$631.5 mil millones de pesos, lo que implica un incremento del 26.78% respecto al año anterior. Los resultados obtenidos indican que 5 sociedades fiduciarias (Alianza, Bancolombia, Previsora, Bogotá y Davivienda) aportan el 60.3% de contribución a este crecimiento. Por su parte, el 49.67% de las comisiones se generan por Fondos de Inversión Colectiva y 17.22% por Fiducia de Administración. Mientras que las demás tipologías (Seg social, Inmobiliario, Inversión, Custodia, Garantía) aportan el 33.11% (Anexo 8).

ANEXO No. 8. EVOLUCIÓN COMISIONES FIDUCIARIAS POR SOCIEDAD

INGRESOS POR COMISIONES DEL SECTOR POR ENTIDAD

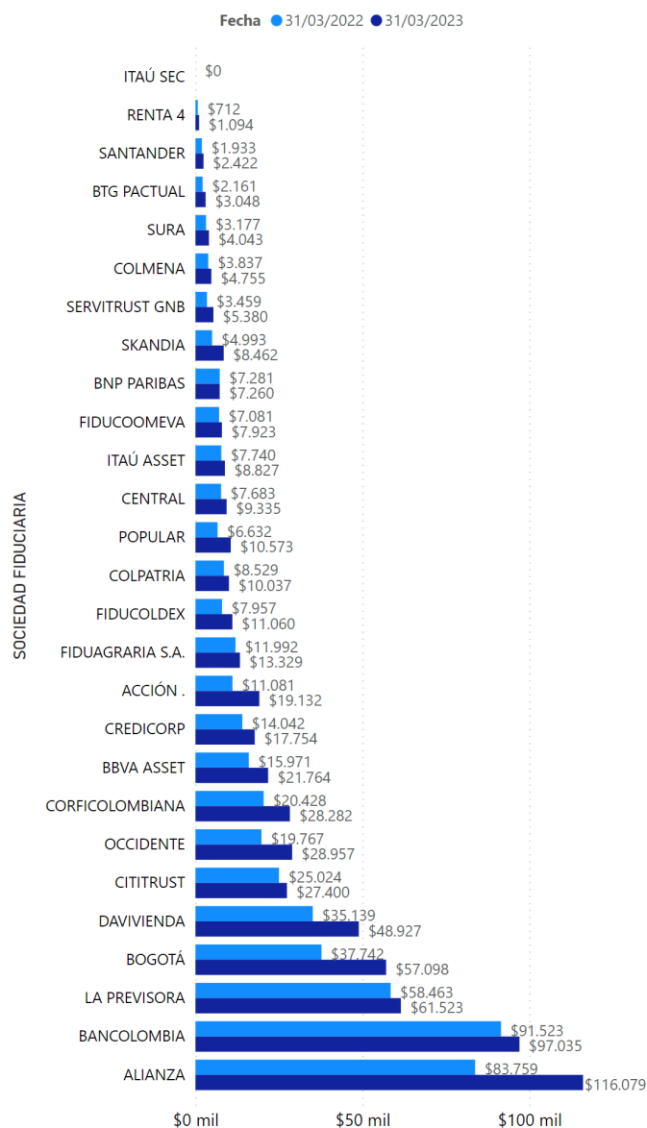

COMISIONES POR ENTIDAD

SOCIEDAD FIDUCIARIA	31/03/2021	31/03/2022	31/03/2023
BANCOLOMBIA	\$108.414	\$91.523	\$97.035
ALIANZA	\$75.814	\$83.759	\$116.079
LA PREVISORA	\$51.867	\$58.463	\$61.523
BOGOTÁ	\$42.593	\$37.742	\$57.098
DAVIVIENDA	\$43.060	\$35.139	\$48.927
CITITRUST	\$27.750	\$25.024	\$27.400
OCCIDENTE	\$21.240	\$19.767	\$28.957
CORFICOLOMBIANA	\$19.765	\$20.428	\$28.282
FIDUAGRARIA S.A.	\$34.188	\$11.992	\$13.329
BBVA ASSET	\$20.958	\$15.971	\$21.764
CREDICORP	\$10.789	\$14.042	\$17.754
ACCION .	\$9.690	\$11.081	\$19.132
COLPATRIA	\$10.114	\$8.529	\$10.037
ITAÚ ASSET	\$9.726	\$7.740	\$8.827
FIDUCOLDEX	\$6.554	\$7.957	\$11.060
POPULAR	\$5.794	\$6.632	\$10.573
CENTRAL	\$4.322	\$7.683	\$9.335
FIDUCOOMEVA	\$6.006	\$7.081	\$7.923
BNP PARIBAS	\$4.889	\$7.281	\$7.260
SKANDIA	\$5.737	\$4.993	\$8.462
COLMENA	\$4.334	\$3.837	\$4.755
SERVITRUST GNB	\$3.518	\$3.459	\$5.380
SURA	\$1.027	\$3.177	\$4.043
BTG PACTUAL	\$2.265	\$2.161	\$3.048
SANTANDER	\$978	\$1.933	\$2.422
RENTA 4	\$482	\$712	\$1.094
ITAÚ SEC	\$1.666	\$0	\$0
Total	\$533.543	\$498.103	\$631.499

INGRESOS POR COMISIONES POR TIPO DE NEGOCIO

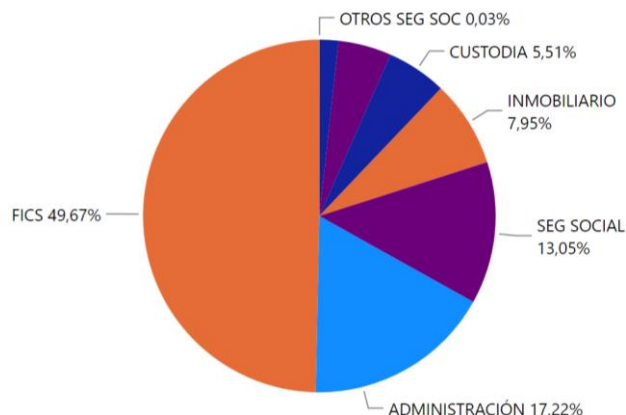

Fuente: Información reportada por el sector fiduciario (Formato 524 Comisiones Fiduciarias)

3. Información comparativa Negocios Fiduciarios

3.1 Activos bajo administración (AUM)

Los recursos administrados por las sociedades fiduciarias totalizaron \$676.2 billones al cierre de marzo de 2023, de los cuales:

- Los Negocios Fiduciarios ascienden a \$476.9 billones (Inversión, Inmobiliario, Administración y Garantía), que representan el 70.5% del total de activos administrados.
- Negocios Fiduciarios de Recursos de la Seguridad Social \$88.6 billones (Seg. social, Fondos de Pensiones Voluntarias y Otros Recursos), representando el 13.1% (Anexo 20)
- Fondos \$110.7 billones (Fics y Fondos de Capital Privado), con una participación del 16.4% (Anexo 25 y 28.)

Las tipologías con mayor variación fueron administración e inversión (18.65% y 67.31%) frente al mes de marzo de 2022 respectivamente. Para la tipología de administración, el 69.9% de los AUM se encuentra concentrado en 5 fiduciarias (Bancolombia, Corficolombiana, Alianza, Previsora y Occidente) y para la tipología de Inmobiliario, el 74.8% de los AUM se encuentra concentrado en 4 fiduciarias (Alianza, Bogotá, Acción y Davivienda) (Anexo 9).

ANEXO No. 9. EVOLUCIÓN Y COMPOSICIÓN DE LOS FIDEICOMISOS Y ENCARGOS

fecha	31/03/2022				31/03/2023			
NOMBRE TIPO DE NEGOCIO	CANTIDAD	% DEL TOTAL	AUM	%AUM	CANTIDAD	% DEL TOTAL	AUM	%AUM
ADMINISTRACIÓN	12916	52,71%	\$214.498.826	53,69%	13573	54,34%	\$254.495.074	53,37%
INMOBILIARIO	8900	34,66%	\$88.417.338	22,13%	8759	33,19%	\$101.566.872	21,30%
GARANTÍA	3096	10,99%	\$83.797.306	20,97%	3163	10,99%	\$99.370.340	20,84%
INVERSIÓN	410	1,64%	\$12.803.253	3,20%	390	1,47%	\$21.422.494	4,49%
Total	25322	100,00%	\$399.516.724	100,00%	25885	100,00%	\$476.854.780	100,00%

Fuente: Informe 66 remitido por sociedades fiduciarias

ANEXO No. 10. NEGOCIOS POR TIPO DE RECURSOS

CLASE	PRIVADO		PUBLICO		Total	
NOMBRE TIPO DE NEGOCIO	AUM	CANTIDAD	AUM	CANTIDAD	AUM	CANTIDAD
ADMINISTRACIÓN	\$197.867.228	10209	\$56.627.846	3364	\$254.495.074	13573
INMOBILIARIO	\$99.643.984	8435	\$1.922.888	324	\$101.566.872	8759
GARANTÍA	\$93.022.642	3022	\$6.347.698	141	\$99.370.340	3163
INVERSIÓN	\$18.158.616	382	\$3.263.878	8	\$21.422.494	390
Total	\$408.692.471	22048	\$68.162.309	3837	\$476.854.780	25885

Fuente: Informe 66 remitido por sociedades fiduciarias

ANEXO No. 11. FIDEICOMISOS Y ENCARGOS POR SOCIEDAD

SOCIEDAD FIDUCIARIA	ADMINISTRACIÓN	GARANTÍA	INMOBILIARIO	INVERSIÓN	Total
ALIANZA	3466	332	2383	69	6250
BOGOTÁ	1483	255	2098	15	3851
ACCIÓN .	1298	153	1405	4	2860
BANCOLOMBIA	1144	655	404	140	2343
DAVIVIENDA	493	280	779	3	1555
OCCIDENTE	935	295	77	9	1316
CREDICORP	620	115	419	32	1186
FIDUAGRARIA S.A.	1161	18	5		1184
CORFICOLOMBIANA	482	103	245	7	837
CENTRAL	349	70	384		803
POPULAR	455	77	154	1	687
ITAÚ ASSET	264	302	76	9	651
BBVA ASSET	354	117	109	3	583
COLPATRIA	281	151	112		544
LA PREVISORA	329	2	19	4	354
SERVITRUST GNB	96	118	14	4	232
COLMENA	60	12	62	1	135
FIDUCOLDEX	86	46	2		134
FIDUCOOMEVA	69	18	12	2	101
SURA	60			10	70
BTG PACTUAL	15	3		49	67
CITITRUST	32	28			60
SKANDIA	24			25	49
RENTA 4	11	13		3	27
BNP PARIBAS	6				6
Total	13573	3163	8759	390	25885

Fuente: Informe 66 remitido por sociedades fiduciarias

COMPOSICIÓN ACTIVOS ADMINISTRADOS

fecha ● 31/03/2022 ● 31/03/2023

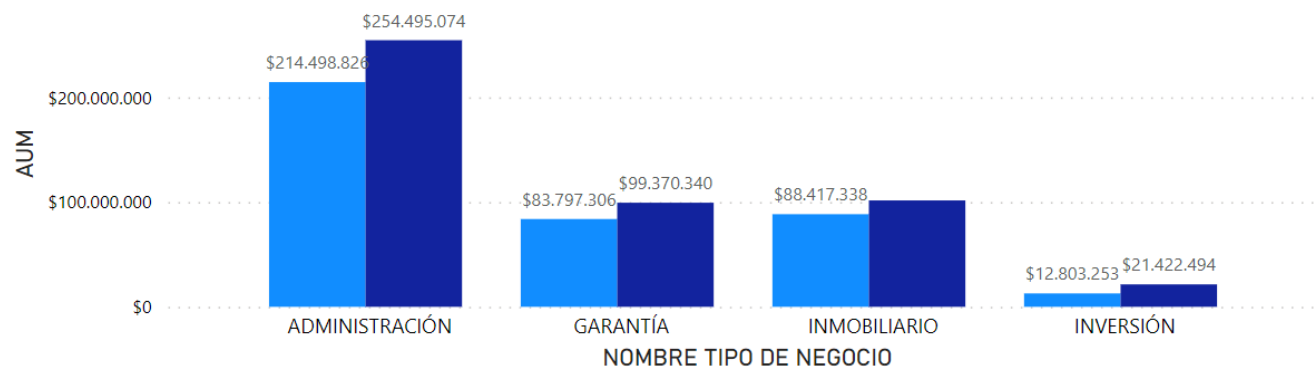

Fuente: Informe 66 remitido por sociedades fiduciarias

3.2 Comisiones Fiduciarias

ANEXO No. 12. EVOLUCIÓN Y PARTICIPACIÓN COMISIONES FIDUCIARIAS POR TIPO DE NEGOCIO

NOMBRE TIPO DE NEGOCIO	31/03/2021	31/03/2022	31/03/2023
ADMINISTRACIÓN	\$110.113	\$108.347	\$108.766
INMOBILIARIO	\$37.243	\$43.385	\$50.173
GARANTÍA	\$21.107	\$25.283	\$30.696
INVERSIÓN	\$9.101	\$7.808	\$10.853
Total	\$177.565	\$184.823	\$200.489

PARTICIPACIÓN DE LAS COMISIONES

NOMBRE TIPO DE NEG... ● ADMINISTRACIÓN ● GARANTÍA ● INMOBILIARIO ● INVERSIÓN

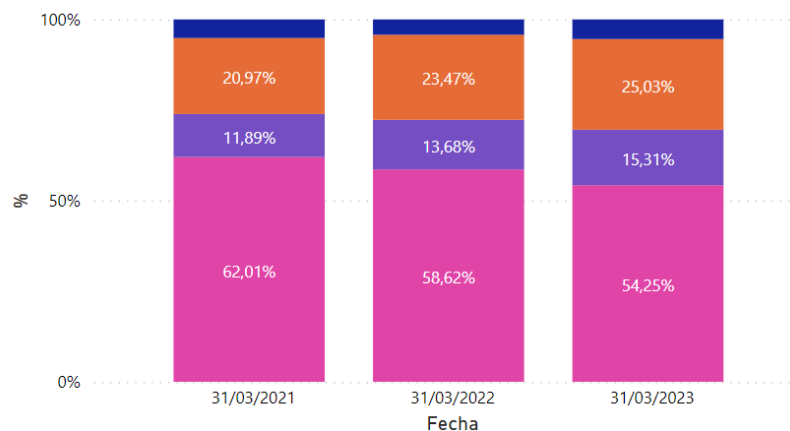

Fuente: Formato 524 remitido por sociedades fiduciarias

4. Consorcios

A través de consorcios se gestionan activos por \$71.2 billones. Es importante aclarar que si bien esta actividad no hace parte de una tipología fiduciaria. Esta representa el 10.5% del valor total de los AUM del sector fiduciario (anexo 13).

El comportamiento de esta actividad tuvo un incremento del 7.2% con respecto al periodo de marzo de 2022. Para el corte actual, la mayor concentración de consorcios estuvo en la tipología de seguridad social con el 82.3% de los activos administrados, de los cuales la Previsora, Bogotá y Occidente administran el 83% de estos negocios, equivalentes a \$21.3, \$18.7 y \$8.6 billones de pesos, respectivamente.

ANEXO No. 13. PRINCIPALES CUENTAS POR NEGOCIO

NOMBRE TIPO DE NEGOCIO	31/03/2022	31/03/2023
SEG SOCIAL	\$55.772.645	\$58.606.048
ADMINISTRACIÓN	\$9.148.808	\$10.893.374
GARANTÍA	\$1.495.050	\$1.700.698
INMOBILIARIO	\$1.068	\$1.068
OTROS SEG SOC	\$0	\$0
Total	\$66.417.572	\$71.201.189

NOMBRE DEL PATRIMONIO	AUM
PAP - MHCP FONPET - CONSORCIO CCP2012	\$18.987.779
CONSORCIO FONPET 2012 FIDUBOGOTÁ - PORVENIR	\$18.756.325
PA CONSORCIO SOP 2012 6-3-0003	\$8.571.042
CONFIAR FONPET	\$5.486.236
PATRIMONIO AUTONOMO DEL FONDO DE INFRAESTRUCTURA EDUCATIVA-FFIE	\$4.653.665
PA FIA	\$3.073.929
P.A. PENSIONES ECOPETROL PACC 2021	\$2.208.480
PATRIMONIO AUTONOMO FONPET 2012	\$2.201.317
PATRIMONIO AUTÓNOMO VINUS	\$1.628.610
PATRIMONIO AUTONOMO CONSORCIO PENSIONES EMCALI 2015	\$1.419.896
E.F. CONSORCIO FONDO DE SOLIDARIDAD PENSIONAL 2022	\$772.392
FIDEICOMISO FIDUBOGOTA - CONSORCIO FIMPROEX 2017	\$639.412
PA EMCALI	\$595.999
PATRIMONIO AUTÓNOMO DEL FONDO DE PENSIONES PÚBLICAS DE CUNDINAMARCA	\$322.197
PATRIMONIO AUTONOMO DE REMANENTES TELECOM Y TELEASOCIADAS EN LIQUIDACION -PAR-	\$239.623

NOMBRE DEL PATRIMONIO	AUM
P.A. FONDO DIAN PARA COLOMBIA	\$163.915
FIDUOCCIDENTE - FIDEICOMISO FONDO ADAPTACION	\$155.711
PATRIMONIO AUTONOMO CONSORCIO FIDUCIARIO PENSIONES HUILA 2006	\$152.547
P.A. CONSORCIO MUNICIPIO DE MEDELLÍN	\$149.616
FIDEICOMISO CONCESIONES CCFC S.A.S	\$147.744
PATRIMONIO AUTONOMO PASIVO PENSIONAL DEPARTAMENTO DE ANTIOQUIA	\$136.649
P.A. CONSORCIO FONDO COLOMBIA EN PAZ 2019	\$118.198
E.F. CONSORCIO FOPEP 2022	\$103.627
PA. FONDO DE ATENCION EN SALUD PPL 2019	\$82.004
P.A. CONSORCIO FAIA 2022	\$81.956
PATRIMONIO AUTÓNOMO VINUS FINANCIACIÓN	\$68.558
CONCESIONARIA CALI MIO	\$42.522
PAP - CONSORCIO FIDUPENSIONAL GUAJIRA	\$40.744
PENSIONES DE ENERGIA DE BOGOTA S.A.	\$40.552
P.A. UNIDAD DE TIERRAS 2021	\$37.613
FIDEICOMISO PROGRAMA DE VIVIENDA GRATUITA II	\$33.197
PATRIMONIO AUTÓNOMO PENSIONAL DE GARANTÍA EMVARIAS	\$29.043
P.A. FIDUMIO	\$26.746
E.F. ADMON FIDUBOGOTA - GNB 178-2016	\$20.607
P.A. DAPRE - SAE S.A.S.	\$5.278
P.A. F.C. ESTE ES MI BUS ZONA 8 ZONA FRANCA - TINTAL	\$3.523
PAR INURBE EN LIQUIDACIÓN	\$1.718
PIONEROS DEL SUCRE	\$1.068
E.F. PENSIONES FIDUBOGOTA - GNB ,177-2016	\$836
FIDEICOMISO DERIVADO VIVIENDAS PVG II	\$205
FIDEICOMISO OBRAS PARA LA PROSPERIDAD	\$105
P.A. UNIÓN METROPOLITANA DE TRANSPORTADORES S.A. UNIMETRO S.A.	\$8
EF MUNICIPIO DE CALI	\$0
E.F. CONSORCIO FOPEP 2019	\$0
CONSORCIO SAYP 2011	\$0
E.F. CONSORCIO ALIANZA POPULAR	\$0
FIDEICOMISO PENSAC 2021	\$0
P.A. PAR BCH/BOGOTÁ	\$0
PATRIMONIO AUTONOMO DE GARANTIA EMVARIAS	\$0
Total	\$71.201.189

Nombre_Patrimonio	100000- ACTIVO	200000- PASIVO	300000- PATRIMONIO	400000- INGRESOS	500000- GASTOS
CONCESIONARIA CALI MIO	\$42.522	\$3	\$42.519	\$53	\$53
CONFIAR FONPET	\$5.486.236	\$13.080	\$5.473.156	\$838.547	\$838.547
CONSORCIO FONPET 2012 FIDUBOGOTÁ - PORVENIR	\$18.756.325	\$46.099	\$18.710.225	\$4.090.878	\$4.090.878
E.F. ADMON FIDUBOGOTA - GNB 178-2016	\$20.607	\$516	\$20.090	\$1.248	\$1.248
E.F. PENSIONES FIDUBOGOTA - GNB ,177-2016	\$836	\$1	\$835	\$29	\$29
E.F. CONSORCIO FONDO DE SOLIDARIDAD PENSIONAL 2022	\$772.392	\$86.510	\$685.882	\$378.354	\$378.354
E.F. CONSORCIO FOPEP 2019	\$0	\$0	\$0	\$0	\$0
E.F. CONSORCIO FOPEP 2022	\$103.627	\$100.801	\$2.825	\$1.688	\$1.688
EF MUNICIPIO DE CALI	\$0		\$0		
FIDEICOMISO CONCESIONES CCFC S.A.S	\$147.744	\$114.036	\$33.709	\$35.910	\$35.910
FIDEICOMISO DERIVADO VIVIENDAS PVG II	\$205	\$37	\$167	\$0	\$0
FIDEICOMISO FIDUBOGOTA - CONSORCIO FIMPROEX 2017	\$639.412	\$3.986	\$635.426	\$45.671	\$45.671
FIDEICOMISO OBRAS PARA LA PROSPERIDAD	\$105	\$106	(\$1)	\$1	\$1
FIDEICOMISO PROGRAMA DE VIVIENDA GRATUITA II	\$33.197	\$6.018	\$27.179	\$659	\$659
FIDUOCCIDENTE - FIDEICOMISO FONDO ADAPTACION	\$155.711	\$45.929	\$109.782	\$4.488	\$4.488
P.A DAPRE - SAE S.A.S.	\$5.278	\$39	\$5.239	\$12	\$12
P.A. CONSORCIO FAIA 2022	\$81.956	\$1.265	\$80.691	\$2.026	\$2.026
P.A. CONSORCIO FONDO COLOMBIA EN PAZ 2019	\$118.198	\$49.142	\$69.056	\$80	\$80
P.A. CONSORCIO MUNICIPIO DE MEDELLÍN	\$149.616		\$149.616	\$17.443	\$17.443
P.A. F.C. ESTE ES MI BUS ZONA 8 ZONA FRANCA - TINTAL	\$3.523	\$120	\$3.403	\$88	\$88
P.A. FIDUMIO	\$26.746	\$181	\$26.564	\$827	\$827
P.A. FONDO DIAN PARA COLOMBIA	\$163.915	\$141.795	\$22.120	\$1.347	\$1.347
P.A. PAR BCH/BOGOTÁ	\$0		\$0	\$104	\$104
P.A. PENSIONES ECOPETROL PACC 2021	\$2.208.480	\$247	\$2.208.233	\$551.652	\$551.652
P.A. UNIDAD DE TIERRAS 2021	\$37.613	\$0	\$37.613	\$0	\$0
P.A. UNIÓN METROPOLITANA DE TRANSPORTADORES S.A. UNIMETRO S.A.	\$8	\$0	\$7	\$0	\$0
PA CONSORCIO SOP 2012 6-3-0003	\$8.571.042	\$21.482	\$8.549.560	\$1.916.448	\$1.916.448
PA EMCALI	\$595.999	\$50.015	\$545.984	\$18.859	\$18.859
PA FIA	\$3.073.929	\$18.151	\$3.055.778	\$152.430	\$152.430
PA. FONDO DE ATENCION EN SALUD PPL 2019	\$82.004	\$1.177	\$80.827		
PAP - CONSORCIO FIDUPENSIONAL GUAJIRA	\$40.744	\$327	\$40.417	\$2.641	\$2.641
PAP - MHCP FONPET - CONSORCIO CCP2012	\$18.987.779	\$46.207	\$18.941.572	\$4.874.525	\$4.874.525
PAR INURBE EN LIQUIDACIÓN	\$1.718	\$0	\$1.718	\$59	\$59
PATRIMONIO AUTONOMO CONSORCIO FIDUCIARIO PENSIONES HUILA 2006	\$152.547	\$2.028	\$150.519	\$24.131	\$24.131

Nombre_Patrimonio	100000- ACTIVO	200000- PASIVO	300000- PATRIMONIO	400000- INGRESOS	500000- GASTOS
PATRIMONIO AUTONOMO CONSORCIO PENSIONES EMCALI 2015	\$1.419.896	\$229	\$1.419.667	\$135.212	\$135.212
PATRIMONIO AUTONOMO DE REMANENTES TELECOM Y TELEASOCIADAS EN LIQUIDACION -PAR-	\$239.623	\$230.326	\$9.297	\$3.958	\$3.958
PATRIMONIO AUTONOMO DEL FONDO DE INFRAESTRUCTURA EDUCATIVA-FFIE	\$4.653.665	\$67.395	\$4.586.271	\$56.331	\$56.331
PATRIMONIO AUTÓNOMO DEL FONDO DE PENSIONES PÚBLICAS DE CUNDINAMARCA	\$322.197	\$8.045	\$314.152	\$29.548	\$29.548
PATRIMONIO AUTONOMO FONPET 2012	\$2.201.317	\$5.298	\$2.196.019	\$475.148	\$475.148
PATRIMONIO AUTONOMO PASIVO PENSIONAL DEPARTAMENTO DE ANTIOQUIA	\$136.649	\$18.878	\$117.771	\$17.269	\$17.269
PATRIMONIO AUTÓNOMO PENSIONAL DE GARANTÍA EMVARIAS	\$29.043	\$12	\$29.031	\$3.919	\$3.919
PATRIMONIO AUTÓNOMO VINUS	\$1.628.610	\$1.656.888	(\$28.279)	\$40.663	\$40.663
PATRIMONIO AUTÓNOMO VINUS FINANCIACIÓN	\$68.558	\$65.447	\$3.110	\$2.244	\$2.244
PENSIONES DE ENERGIA DE BOGOTA S.A.	\$40.552	\$42	\$40.510	\$6.971	\$6.971
Total	\$71.201.189	\$2.801.915	\$68.399.274	\$13.731.458	\$13.731.458

Fuente: Informe 66 remitido por sociedades fiduciarias

De las veintisiete (27) sociedades que conforman el sector al periodo, 16 participan en negocios registrados bajo esta clasificación ya sea como representante legal o como participe dentro del consorcio (Anexo 14). Los AUM (consorcios) están concentrados en el tipo Seguridad Social en 82.3%, seguido por el tipo Administración con el 15.3% (anexo 15).

ANEXO No. 14. PARTICIPACIÓN EN CONSORCIOS

SOCIEDAD FIDUCIARIA	PARTICIPE	REPRESENTANTE LEGAL
ALIANZA		3
BANCOLOMBIA	2	8
BBVA ASSET	6	3
BOGOTÁ	5	7
CENTRAL	3	1
COLPATRIA	2	1
DAVIVIENDA	3	1
FIDUAGRARIA S.A.	14	4
FIDUCOLDEX	7	2
ITAÚ ASSET	1	
LA PREVISORA	6	13
OCCIDENTE	3	3
POPULAR	5	2
PROTECCIÓN	2	
SERVITRUST GNB	2	
SKANDIA	1	
Total	62	48

Fuente: Informe 66 remitido por sociedades fiduciarias

ANEXO No. 15. AUM POR TIPO DE NEGOCIO FIDUCIARIO (CONSORCIOS)

SOCIEDAD FIDUCIARIA	ADMINISTRACIÓN	GARANTÍA	INMOBILIARIO	OTROS SEG SOC	SEG SOCIAL	Total
BOGOTÁ	\$3.734.784	\$1.697.167			\$18.756.325	\$24.188.276
LA PREVISORA	\$408.727			\$0	\$21.277.555	\$21.686.282
OCCIDENTE	\$198.232				\$8.571.042	\$8.769.274
FIDUCOLDEX					\$5.808.433	\$5.808.433
ALIANZA	\$4.687.067					\$4.687.067
BANCOLOMBIA	\$622.744	\$8			\$1.673.138	\$2.295.890
BBVA ASSET	\$0				\$2.230.359	\$2.230.359
FIDUAGRARIA S.A.	\$1.094.076					\$1.094.076
POPULAR					\$289.196	\$289.196
CORFICOLOMBIANA	\$147.744					\$147.744
COLPATRIA		\$3.523				\$3.523
CENTRAL			\$1.068			\$1.068
DAVIVIENDA					\$0	\$0
Total	\$10.893.374	\$1.700.698	\$1.068	\$0	\$58.606.048	\$71.201.189

Fuente: Informe 66 remitido por sociedades fiduciarias

ANEXO No. 16. ACTIVOS POR TIPO DE CAPITAL (PÚBLICO Y PRIVADO)

SOCIEDAD FIDUCIARIA	PRIVADO	PUBLICO	Total
BOGOTÁ	\$1.697.167	\$22.491.108	\$24.188.276
LA PREVISORA		\$21.686.282	\$21.686.282
OCCIDENTE	\$42.522	\$8.726.752	\$8.769.274
FIDUCOLDEX		\$5.808.433	\$5.808.433
ALIANZA		\$4.687.067	\$4.687.067
BANCOLOMBIA	\$8	\$2.295.883	\$2.295.890
BBVA ASSET		\$2.230.359	\$2.230.359
FIDUAGRARIA S.A.		\$1.094.076	\$1.094.076
POPULAR		\$289.196	\$289.196
CORFICOLOMBIANA	\$147.744		\$147.744
COLPATRIA	\$3.523		\$3.523
CENTRAL	\$1.068		\$1.068
DAVIVIENDA		\$0	\$0
Total	\$1.892.032	\$69.309.157	\$71.201.189

Fuente: Informe 66 remitido por sociedades fiduciarias

ANEXO No. 17 PORTAFOLIO DE INVERSION PARA CONSORCIOS

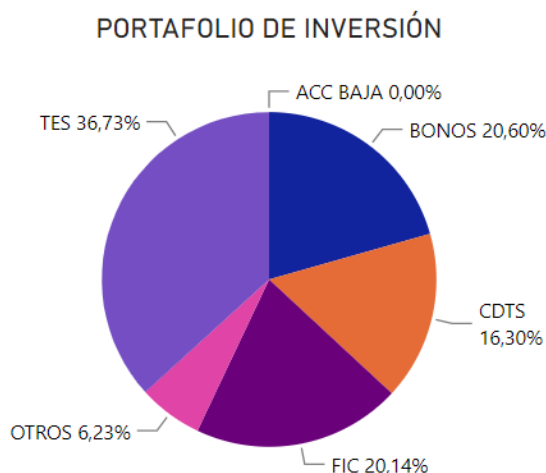

Fuente: Formato 351 remitido por sociedades fiduciarias

Los ingresos por comisiones de consorcios tuvieron un incremento del 371.5% con respecto al mismo periodo en 2022, alcanzando los \$48.2 mil millones y se encuentran concentrados principalmente en tres (3) sociedades fiduciarias: Fiduciaria la Previsora, Davivienda y Bogotá con ingresos equivalentes al 25.2%, 17% y 15.8% respectivamente (anexo 18).

ANEXO No. 18 COMISIONES

SOCIEDAD FIDUCIARIA	31/03/2022	31/03/2023
LA PREVISORA	\$2.805	\$12.117
DAVIVIENDA	\$61	\$8.194
BOGOTÁ	\$610	\$7.603
BANCOLOMBIA	\$2.578	\$3.014
FIDUAGRARIA S.A.	\$1.111	\$3.263
POPULAR	\$759	\$3.343
FIDUCOLDEX	\$566	\$2.709
OCCIDENTE	\$273	\$2.749
SKANDIA	\$0	\$2.643
ALIANZA	\$608	\$716
BBVA ASSET	\$269	\$932
COLPATRIA	\$314	\$348
CENTRAL	\$152	\$413
SERVITRUST GNB	\$108	\$123
Total	\$10.215	\$48.165

Fuente: Formato 524 remitido por sociedades fiduciarias

ANEXO No. 19. PARTICIPACIÓN SOCIEDADES FIDUCIARIAS EN LOS CONSORCIOS

Nombre Consorcio	PARTIPE	REPRESENTANTE LEGAL
BACOL 2011	35,00	65,00
CONSORCIO ALIANZA - COLPATRIA	50,00	50,00
CONSORCIO ALIANZA POPULAR	50,00	50,00
CONSORCIO CCP 2012	48,47	51,53
CONSORCIO COLDEXPO 2020	38,00	62,00
CONSORCIO CONFIAR FONPET	54,50	45,50
CONSORCIO ECOPETROL PACC 2021	26,25	73,75
Consortio EMCALI	75,00	25,00
CONSORCIO FADAP 2012	50,00	50,00
CONSORCIO FAIA 2022	35,00	65,00
CONSORCIO FFIE ALIANZA BBVA	40,00	60,00
CONSORCIO FIA	65,79	34,21
CONSORCIO FIDUBOGOTA - GNB SUDAMERIS 177-2016	50,00	50,00
CONSORCIO FIDUBOGOTA - GNB SUDAMERIS 178-2016	50,00	50,00
CONSORCIO FIDUCAFÉ-FIDUCOLPATRIA SITP	50,00	50,00
Consortio Fiduciaria bancolombia-Fiduciaria Bogotá Municipio de Cali	50,00	50,00
CONSORCIO FIDUCIARIO PENSIONES HUILA 2007	66,66	33,34
CONSORCIO FIDUPENSIONAL GUAJIRA	50,00	50,00
CONSORCIO FIMPROEX 2017	30,00	70,00
CONSORCIO FONDO COLOMBIA EN PAZ 2019	42,00	58,00
CONSORCIO FONDO DE ATENCIÓN EN SALUD PPL 2019	10,00	90,00
CONSORCIO FONDO DE INVERSIÓN PARA LA PAZ	40,00	60,00
CONSORCIO FONDO DE SOLIDARIDAD PENSIONAL 2022	35,00	65,00
CONSORCIO FONDO DIAN PARA COLOMBIA 2020	55,00	45,00
CONSORCIO FONDO VICTIMAS 2021	30,00	70,00
CONSORCIO FONPET 2012 FIDUBOGOTÁ-PORVENIR	59,00	41,00
CONSORCIO FOPEP 2019	35,00	65,00
CONSORCIO FOPEP 2022	35,00	65,00
CONSORCIO MUNICIPIO DE MEDELLÁN	35,00	65,00
CONSORCIO PAR BCH EN LIQUIDACIÓN	40,00	60,00
CONSORCIO PAR INURBE EN LIQUIDACIÓN	35,00	65,00
CONSORCIO PATRIMONIO AUTÓNOMO REMANENTES TELECOM	50,00	50,00
CONSORCIO PENSAC 2021	50,00	50,00
CONSORCIO PENSIONES	30,00	70,00
CONSORCIO PENSIONES ANTIOQUIA 2005	70,00	30,00
CONSORCIO PENSIONES EMCALI 2015	40,00	60,00
CONSORCIO SAYP 2011	10,00	90,00

Nombre Consorcio	PARTICIPE	REPRESENTANTE LEGAL
CONSORCIO SOP 2012	66,67	33,33
CONSORCIO UNIDAD DE TIERRAS 2020	30,00	70,00
CONSORCIO UNIDAD DE TIERRAS 2021	30,00	70,00
Consortio Vinus FBO	66,00	134,00
FIDUCENTRAL - FIDUAGRARIA, UNIDAD ADMINISTRATIVA ESPECIAL LIQUIDADORA DE ASUNTOS DEL INSTITUTO DE CREDITO TERRITORIAL M & S ASOCIADOS LTDA	50,00	50,00
FIDUMIO	30,00	70,00
FIDUOCCIDENTE - FIDUCAFE	44,00	56,00
UNION TEMPORAL FONDO DE PENSIONES Y CESANTIAS PORVENIR Y BBVA ASSET MANAGEMENT SOCIEDAD	100,00	100,00
FIDUCIARIA PENSIONAL EVM - APEV 2017		
UNION TEMPORAL BBVA HORIZONTE Y BBVA FIDUCIARIA FONPET 2012	71,43	28,57

Fuente: Modulo de Registro de Negocios

5. Seguridad social y Fondos de Pensiones Voluntarias

5.1 Activos bajo administración (AUM)

ANEXO No.20 EVOLUCIÓN AUM Y CANTIDAD POR TIPO DE NEGOCIO

fecha	31/03/2022				31/03/2023			
NOMBRE TIPO DE NEGOCIO	CANTIDAD	% DEL TOTAL	AUM	%AUM	CANTIDAD	% DEL TOTAL	AUM	%AUM
SEG SOCIAL	112	95,26%	\$84.454.414	99,06%	109	96,93%	\$87.565.765	98,81%
OTROS SEG SOC	4	4,74%	\$799.055	0,94%	3	3,07%	\$1.057.702	1,19%
Total	116	100,00%	\$85.253.469	100,00%	112	100,00%	\$88.623.467	100,00%

Informe 17,22 remitido por sociedades fiduciarias

CLASE	PRIVADO		PUBLICO		Total	
NOMBRE TIPO DE NEGOCIO	AUM	CANTIDAD	AUM	CANTIDAD	AUM	CANTIDAD
SEG SOCIAL	\$5.052.580	34	\$82.513.185	75	\$87.565.765	109
OTROS SEG SOC			\$1.057.702	3	\$1.057.702	3
Total	\$5.052.580	34	\$83.570.887	78	\$88.623.467	112

Informe 17,22 remitido por sociedades fiduciaria

Los activos administrados por las sociedades fiduciarias en Seguridad Social alcanzan los \$88.6 billones implicando un incremento del 4% con respecto al periodo de marzo de 2022. En total se administran 112 negocios fiduciarios y las sociedades fiduciarias con mayor participación en administración son La Previsora, Bogotá y Occidente que administran el 75.2% de estos negocios en recursos, equivalentes a \$26.4, \$24 y \$16.2 billones de pesos, respectivamente (anexo 21).

ANEXO No.21 EVOLUCIÓN AUM Y CANTIDAD DE NEGOCIOS POR SOCIEDAD FIDUCIARIA

fecha NOMBRE TIPO DE NEGOCIO SOCIEDAD FIDUCIARIA	31/03/2022		SEG SOCIAL		31/03/2023		SEG SOCIAL	
	OTROS SEG SOC				OTROS SEG SOC			
	CANTIDAD	AUM	CANTIDAD	AUM	CANTIDAD	AUM	CANTIDAD	AUM
LA PREVISORA	2	\$0	19	\$26.330.529	1	\$0	19	\$26.423.749
BOGOTÁ			4	\$23.071.066			4	\$24.023.092
OCCIDENTE	1	\$29.370	12	\$14.994.577	1	\$42.709	14	\$16.172.547
BBVA ASSET			4	\$6.732.953			4	\$6.776.330
FIDUCOLDEX			11	\$5.681.557			7	\$5.858.629
BANCOLOMBIA	1	\$769.685	9	\$2.125.710	1	\$1.014.993	9	\$2.238.549
DAVIVIENDA			4	\$2.715.665			4	\$3.036.532
ALIANZA			6	\$911.661			6	\$1.060.739
POPULAR			10	\$830.386			9	\$904.687
BTG PACTUAL			1	\$536.260			1	\$492.777
CREDICORP			1	\$242.750			1	\$280.754
SKANDIA			14	\$96.233			13	\$93.229
CENTRAL			4	\$44.212			6	\$51.455
SERVITRUST GNB			1	\$44.860			1	\$38.720
FIDUAGRARIA S.A.			4	\$46.823			3	\$29.725
FIDUCOOMEVA			1	\$25.917			1	\$45.009
ACCIÓN .			2	\$12.296			2	\$26.442
CORFICOLOMBIANA			2	\$7.809			2	\$9.483
ITAÚ ASSET			2	\$2.844			2	\$3.037
RENTA 4			1	\$305			1	\$279
Total	4	\$799.055	112	\$84.454.414	3	\$1.057.702	109	\$87.565.765

Informe 17,22 remitido por sociedades fiduciarias

5.2 Comisiones

ANEXO No.22 EVOLUCION Y COMPOSICION DE LAS COMISIONES

FECBAL SOCIEDAD FIDUCIARIA	31/03/2022		31/03/2023	
	OTROS SEG SOC	SEG SOCIAL	OTROS SEG SOC	SEG SOCIAL
LA PREVISORA	\$0	\$20.583	\$0	\$32.066
DAVIVIENDA		\$9.030		\$17.873
BOGOTÁ		\$222		\$8.595
BANCOLOMBIA	\$114	\$4.779	\$168	\$3.315
ALIANZA		\$3.977		\$4.187
OCCIDENTE	\$13	\$168	\$14	\$3.597
POPULAR		\$605		\$3.067
FIDUCOLDEX	\$0	\$429	\$0	\$2.622
SKANDIA		\$82		\$2.839
BTG PACTUAL		\$1.422		\$1.363
BBVA ASSET		\$389		\$1.054
CREDICORP		\$639		\$558
FIDUAGRARIA S.A.		\$103		\$442
SERVITRUST GNB		\$232		\$191
CENTRAL		\$136		\$272
FIDUCOOMEVA		\$110		\$172
ACCIÓN .		\$62		\$150
ITAÚ ASSET		\$18		\$21
CORFICOLOMBIANA		\$9		\$10
RENTA 4		\$1		\$1
Total	\$127	\$42.993	\$182	\$82.395

Fuente: Formato 524 reportado por las sociedades fiduciarias.

5.3 Portafolio

ANEXO No.23 Portafolio

Fecha_Corte Clase_Inversión	31/03/2022		31/03/2023	
	OTROS SEG SOC	SEG SOCIAL	OTROS SEG SOC	SEG SOCIAL
TES	31,48%	38,33%	11,55%	35,96%
BONOS	28,61%	23,52%	29,41%	20,92%
CDTS	39,91%	15,15%	51,31%	21,35%
FIC	0,00%	13,48%	7,73%	12,65%
OTROS		9,12%		8,91%
ACC ALTA		0,38%		0,16%
ACC MEDIA		0,02%		0,03%
ACC BAJA		0,00%		0,03%
Total	100,00%	100,00%	100,00%	100,00%

Fuente: Formato 351 reportado por las sociedades fiduciarias

6. Fondos de Inversión Colectiva (FIC)

6.1 Activos bajo administración (AUM)

El sector fiduciario administra \$81.3 billones en FIC a través de 140 fondos, lo que implica que durante el último año el valor administrado incrementó en 30%. Con un total de 2.106.075 de inversionistas en este tipo de inversión, durante el último año, se presentó un incremento del 6.2% en la totalidad de inversionistas que acuden a los FIC como mecanismo de inversión (anexo 24).

ANEXO No.24 CANTIDAD, AUM E INVERSIONISTAS POR SOCIEDAD

NOMBRE SUBTIPO SOCIEDAD FIDUCIARIA	BURSATIL			GENERAL			INMOBILIARIO			MONETARIO			Total		
	Billones	#NEG	# INV	Billones	#NEG	# INV	Billones	#NEG	# INV	Billones	#NEG	# INV	Billones	#NEG	# INV
ACCION .				\$710.234	5	8236							\$710.234	5	8236
ALIANZA				\$11.622.991	19	320441	\$26.474	1	78				\$11.649.465	20	320519
BANCOLOMBIA				\$18.636.318	12	1100364	\$682.019	1	2456				\$19.318.336	13	1102820
BBVA ASSET				\$6.478.777	12	96742							\$6.478.777	12	96742
BOGOTÁ	\$1.199.273	2	1629	\$8.475.095	6	129037							\$9.674.368	8	130666
CENTRAL				\$384.454	2	4737							\$384.454	2	4737
COLMENA				\$974.676	3	160912							\$974.676	3	160912
COLPATRIA				\$352.198	1	3339				\$742.470	1	284	\$1.094.669	2	3623
CORFICOLOMBIANA				\$2.753.340	8	5793				\$2.698.774	2	220	\$5.452.114	10	6013
CREDICORP				\$1.508.507	1	23321							\$1.508.507	1	23321
DAVIVIENDA				\$6.599.582	5	195823							\$6.599.582	5	195823
FIDUAGRARIA S.A.				\$1.620.232	4	2054							\$1.620.232	4	2054
FIDUCOLDEX				\$450.358	2	517							\$450.358	2	517
FIDUCOOMEVA				\$275.675	4	2769							\$275.675	4	2769
ITAÚ ASSET				\$1.484.844	7	14629							\$1.484.844	7	14629
LA PREVISORA				\$1.380.988	2	1234				\$3.260.341	1	444	\$4.641.329	3	1678
OCCIDENTE				\$5.130.780	12	16487	\$103.238	1	261				\$5.234.018	13	16748
POPULAR				\$933.979	3	2608							\$933.979	3	2608
RENTA 4				\$6.031	1	43							\$6.031	1	43
SERVITRUST GNB				\$614.072	2	3607							\$614.072	2	3607
SKANDIA				\$842.859	10	5971	\$745.428	2	1080				\$1.588.287	12	7051
SURA				\$610.754	8	959							\$610.754	8	959
Total	\$1.199.273	2	1629	\$71.846.744	129	2099623	\$1.557.159	5	3875	\$6.701.585	4	948	\$81.304.761	140	2106075

Informe 19 y 77 remitido por sociedades fiduciarias

ANEXO No.25 VARIACIÓN ANUAL

Por subtipo de negocio, los FIC de tipo general administran \$71.8 billones de pesos, seguidos por los FIC tipo monetario con \$6.7 billones. Frente al mismo periodo del año anterior, los FICS de tipo general incrementaron los recursos administrados en 31.2%, adicionalmente, los AUM de los FICS Monetarios incrementaron en un 43.1% (Anexo 25).

Date	31/03/2022		31/03/2023	
NOMBRE SUBTIPO	Billones	CANTIDAD	Billones	CANTIDAD
GENERAL	\$54.771.105	119	\$71.846.744	129
MONETARIO	\$4.682.192	4	\$6.701.585	4
BURSATIL	\$1.742.745	1	\$1.199.273	2
INMOBILIARIO	\$1.322.876	5	\$1.557.159	5
Total	\$62.518.917	129	\$81.304.761	140

Fuente: Informe 19 y 77 remitido por sociedades fiduciarias

6.2 Comisiones

ANEXO No.26 EVOLUCIÓN DE COMISIONES POR SOCIEDAD Y SUBTIPO

SOCIEDAD FIDUCIARIA	31/03/2022	31/03/2023
ALIANZA	\$47.567	\$73.977
BANCOLOMBIA	\$56.330	\$60.468
BOGOTÁ	\$21.878	\$30.995
DAVIVIENDA	\$17.814	\$20.814
BBVA ASSET	\$12.903	\$17.205
CORFICOLOMBIANA	\$11.973	\$17.830
LA PREVISORA	\$11.591	\$13.575
OCCIDENTE	\$10.254	\$14.236
CREDICORP	\$5.279	\$6.553
ACCIÓN .	\$2.559	\$8.752
FIDUAGRARIA S.A.	\$2.631	\$5.984
SKANDIA	\$3.952	\$4.301
COLMENA	\$3.018	\$3.709
COLPATRIA	\$3.064	\$3.389
ITAÚ ASSET	\$2.745	\$3.610
POPULAR	\$2.723	\$3.407
SURA	\$2.582	\$2.614
SERVITRUST GNB	\$1.724	\$2.742
CENTRAL	\$1.695	\$1.648
FIDUCOOMEVA	\$1.534	\$1.116
FIDUCOLDEX	\$745	\$1.079
RENTA 4	\$12	\$11
Total	\$224.572	\$298.017

FECBAL SOCIEDAD FIDUCIARIA	31/03/2022				31/03/2023			
	BURSATIL	GENERAL	INMOBILIARIO	MONETARIO	BURSATIL	GENERAL	INMOBILIARIO	MONETARIO
ALIANZA		\$47.478	\$89			\$73.919	\$58	
BANCOLOMBIA		\$55.380	\$951			\$59.459	\$1.009	
BOGOTÁ	\$869	\$21.009			\$743	\$30.251		
DAVIVIENDA		\$17.814				\$20.814		
BBVA ASSET		\$12.903				\$17.205		
CORFICOLOMBIANA		\$7.845		\$4.128		\$9.104		\$8.726
LA PREVISORA		\$4.753		\$6.838		\$4.003		\$9.572
OCCIDENTE		\$10.168	\$86			\$14.095	\$141	
CREDICORP		\$5.279				\$6.553		
ACCIÓN .		\$2.559				\$8.752		
FIDUAGRARIA S.A.		\$2.631				\$5.984		
SKANDIA		\$1.476	\$2.476			\$1.615	\$2.686	
COLMENA		\$3.018				\$3.709		
COLPATRIA		\$1.099		\$1.965		\$1.181		\$2.208
ITAÚ ASSET		\$2.745				\$3.610		
POPULAR		\$2.723				\$3.407		
SURA		\$2.582		\$0		\$2.614		
SERVITRUST GNB		\$1.724				\$2.742		
CENTRAL		\$1.695				\$1.648		
FIDUCOOMEVA		\$1.534				\$1.116		
FIDUCOLDEX		\$745				\$1.079		
RENTA 4		\$12				\$11		
Total	\$869	\$207.170	\$3.602	\$12.932	\$743	\$272.873	\$3.894	\$20.507

Formato 524 remitido por sociedades fiduciarias

6.3 Portafolio

ANEXO No.27 PARTICIPACION POR SUBTIPO GENERAL E INMOBILIARIO

COMPOSICIÓN DEL PORTAFOLIO FICS GENERAL

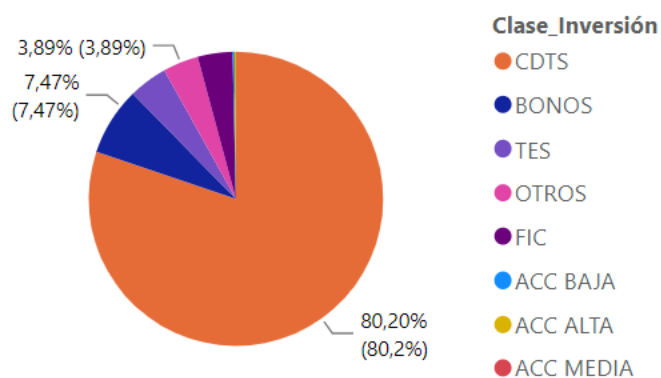

COMPOSICIÓN DEL PORTAFOLIO FICS INMOBILIARIO

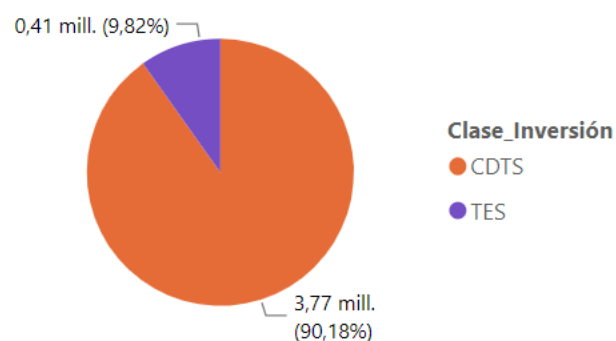

Formato 351 remitido por sociedades fiduciarias

7. Fondos de Capital Privado (FCP)

En el caso de los Fondos de Capital Privado para el corte de este reporte, se presentaron 73 vehículos administrados por sociedades fiduciarias, los cuales administran recursos por \$29.4 billones de pesos (Anexo 28).

7.1 Activos bajo administración (AUM)

ANEXO No. 28 TOTAL FONDOS DE CAPITAL PRIVADO ACTIVOS

Date	31/03/2022		31/03/2023	
SOCIEDAD FIDUCIARIA	Billones	CANTIDAD	Billones	CANTIDAD
BANCOLOMBIA	\$8.193.688	10	\$10.746.623	11
ALIANZA	\$7.303.231	25	\$9.466.071	26
OCCIDENTE	\$2.983.888	7	\$4.123.292	11
CREDICORP	\$2.508.248	2	\$2.927.046	2
CORFICOLOMBIANA	\$1.683.689	12	\$1.156.909	13
CENTRAL	\$299.535	2	\$267.426	2
FIDUCOLDEX	\$217.886	2	\$279.324	2
COLPATRIA	\$235.048	1	\$257.348	1
RENTA 4	\$143.675	1	\$142.627	1
ITAÚ ASSET	\$53.273	1	\$30.747	1
FIDUAGRARIA S.A.	\$29.459	1	\$7.479	1
SKANDIA			\$28.928	1
SERVITRUST GNB	\$4.358	1	\$4.635	1
Total	\$23.655.976	65	\$29.438.457	73

Fuente: Informe 19 y 77 remitido por sociedades fiduciarias

ANEXO No. 29 PARTICIPACION DE LAS SOCIEDADES

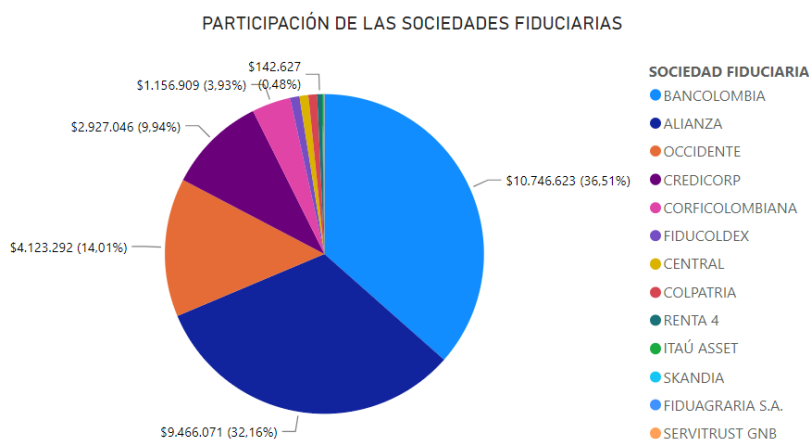

Fuente: Informe 19 y 77 remitido por sociedades fiduciarias

7.2 Portafolio

ANEXO No. 30 COMPOSICION

COMPOSICIÓN DEL PORTAFOLIO FONDOS DE
CAPITAL PRIVADO

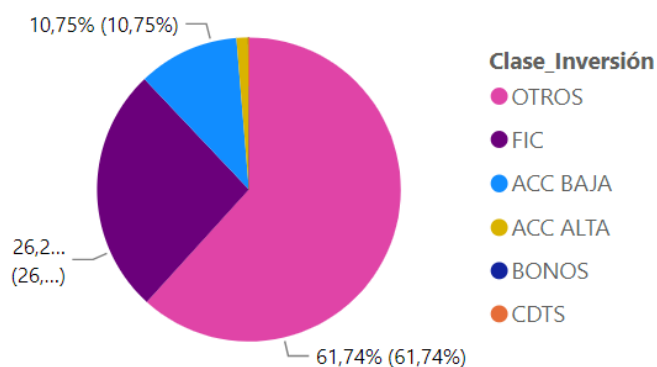

Fuente: Formato 351 remitido por sociedades fiduciarias

7.3 Comisiones

ANEXO No. 31 VARIACIÓN COMISIONES

SOCIEDAD FIDUCIARIA	31/03/2022	31/03/2023
ALIANZA	\$2.818	\$2.897
BANCOLOMBIA	\$7.845	\$9.551
CENTRAL	\$197	\$223
COLPATRIA	\$44	\$53
CORFICOLOMBIANA	\$712	\$697
CREDICORP	\$266	\$299
FIDUAGRARIA S.A.	\$42	\$42
FIDUCOLDEX	\$206	\$115
ITAÚ ASSET	\$51	\$35
OCCIDENTE	\$1.079	\$1.549
RENTA 4	\$75	\$68
SERVITRUST GNB	\$16	\$16
SKANDIA		\$105
Total	\$13.350	\$15.650

Fuente: Formato 524 remitido por sociedades fiduciarias

8. Custodia de Valores

8.1 Activos bajo custodia (AUC)

A partir de expedición de la CE 034 de 2018 se separa la actividad de custodia de valores de la actividad del tipo 1 Inversión y se crea como tipo 28. Permitiendo de esta manera llevar un mejor control sobre las cifras de esta actividad. La Custodia de Valores está desagregada en 5 subtipos: (Custodia de Fics, Custodia de otros portafolios de terceros, Custodia de Inversión Capitales del Exterior de Portafolio, Custodia de Inversión del Exterior Directa y Custodia sobre administración de Fondos de Pensiones Voluntarias). Al corte de marzo de 2023, las fiduciarias habilitadas para realizar esta actividad son Cititrust, Bnp y Santander.

Activos bajo Custodia (AUC): la concentración de AUC por las sociedades se encuentra en Cititrust (76.6%), BNP (16.9%) y Santander Sec (6.5%). (Anexo 33). Al corte actual, estas sociedades custodian recursos equivalentes a \$247.6 billones.

ANEXO No. 32. Composición por subtipo

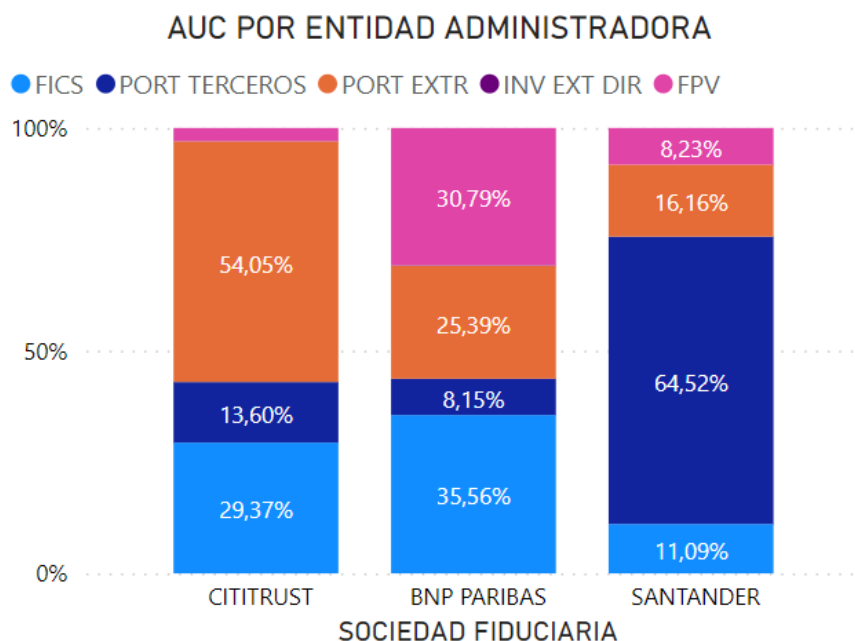

Fuente: Informe 0 remitido por sociedades fiduciarias

ANEXO No. 33. CIFRAS DE LA ACTIVIDAD

SOCIEDAD FIDUCIARIA	FICS	PORT EXTR	INV EXT DIR	PORT TERCEROS	FPV	TOTAL AUC
BNP PARIBAS	\$14.868.241	\$10.615.157	\$49.368	\$3.407.540	\$12.875.810	\$41.816.117
CITITRUST	\$55.698.707	\$102.511.024	\$98.127	\$25.803.754	\$5.563.169	\$189.674.781
SANTANDER	\$1.786.485	\$2.603.200		\$10.394.793	\$1.326.114	\$16.110.592
Total	\$72.353.433	\$115.729.382	\$147.495	\$39.606.087	\$19.765.093	\$247.601.490

Fuente: Informe 0 remitido por sociedades fiduciarias

8.2 Evolución

ANEXO No. 34. Composición por subtipo

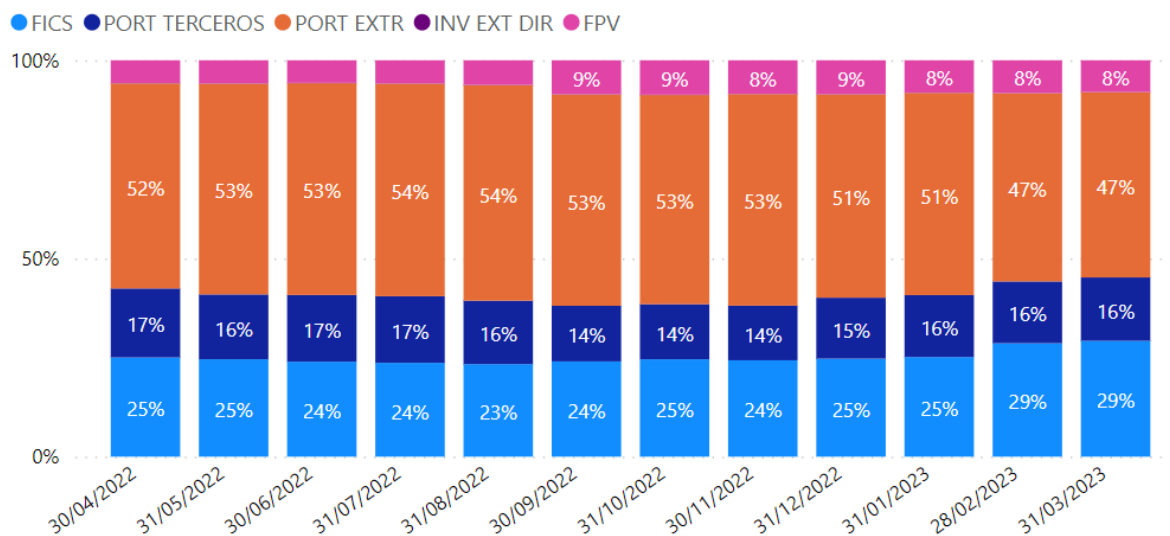

Fuente: Informe 0 remitido por sociedades fiduciarias

8.3 Comisiones

ANEXO No. 35. Por Sociedad

SOCIEDAD FIDUCIARIA	31/03/2021	31/03/2022	31/03/2023
CITITRUST	\$26.792	\$23.925	\$26.050
BNP PARIBAS	\$4.215	\$6.380	\$6.295
SANTANDER	\$978	\$1.933	\$2.422
ITAÚ SEC	\$1.485	\$0	
Total	\$33.471	\$32.238	\$34.767

COMISIONES POR CUSTODIA

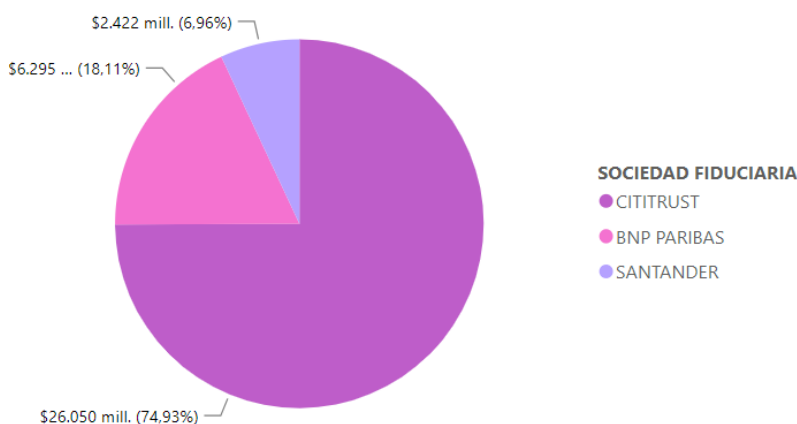

Formato 524 remitido por sociedades fiduciarias – Cifras en Miles de millones de pesos

9. Indicadores Fiduciarios

ANEXO No. 36. PARTICIPACION DE ACTIVOS ADMINISTRADOS EN EL PATRIMONIO DE LA FIDUCIARIA

El retorno sobre el patrimonio para la industria fiduciaria se ubicó en 23.26% al cierre del primer trimestre de 2023. Este indicador ha presentado un desempeño positivo, presentando un incremento del 12.5% respecto al mismo periodo del año anterior. Por su parte, el RAROC, que mide la rentabilidad ajustada por riesgo, indica que si se elimina la volatilidad en los ingresos sobre la estructura de ganancias que percibe el sector, el retorno que percibirán los accionistas es equivalente a 22.98% (Anexo 36). En cuanto a la rentabilidad del activo, se observa que para el periodo de análisis este indicador se ubica en 17.48% con un incremento del 14.7% respecto a marzo de 2022 (Anexo 36).

La liquidez medida como la relación entre el efectivo y el activo de las sociedades que conforman el sector fiduciario se ubica en promedio desde el 2013 en 22.28%, lo que implica que las sociedades tienen disponibilidad superior al 20% para cubrir sus necesidades de corto plazo (Anexo 3).

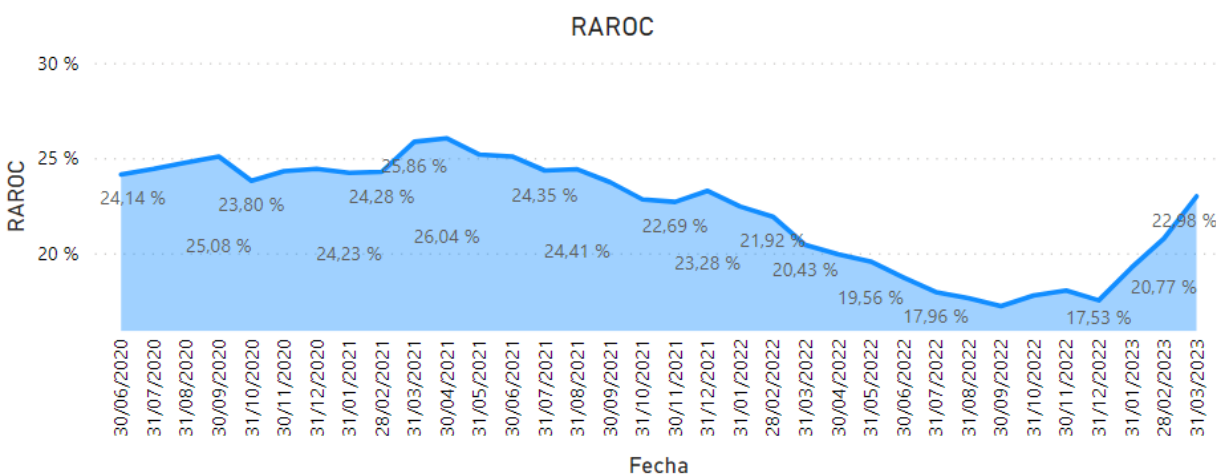
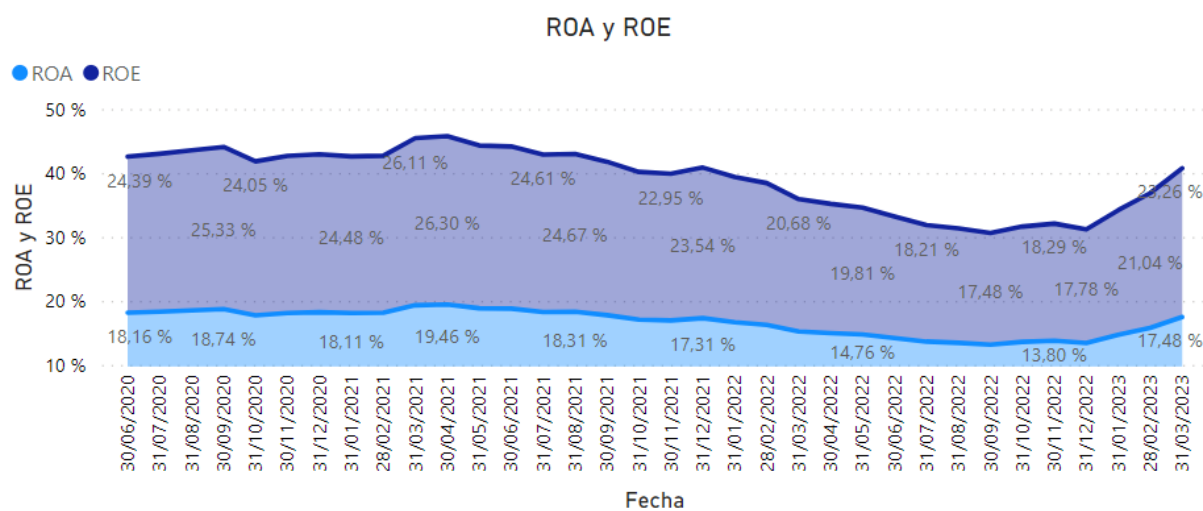
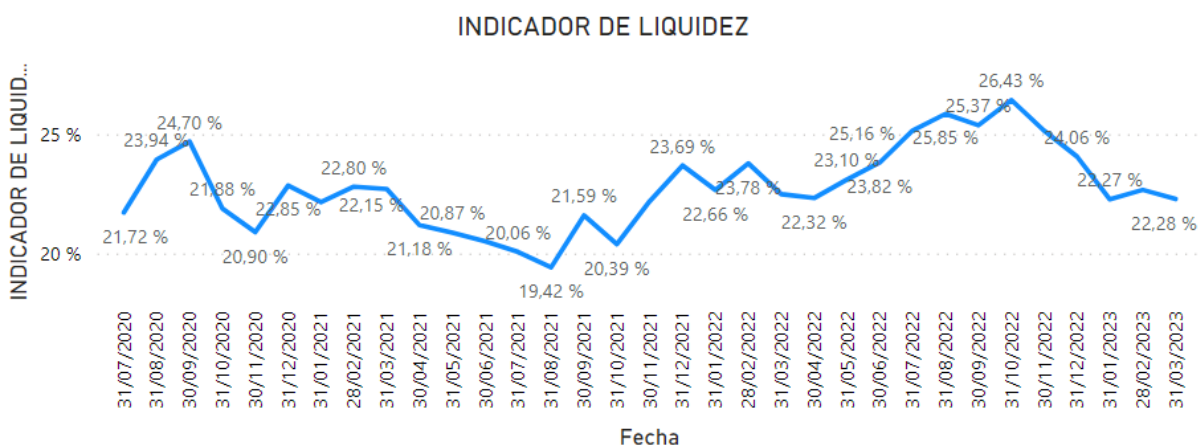

Fuente: Informe 0 remitido por sociedades fiduciarias

10. Publicación de Información de la Industria Fiduciaria

A continuación, se presenta el enlace de la página de la Superintendencia Financiera www.superfinanciera.gov.co en donde podrá encontrar información detallada sobre estados financieros, activos fideicomitidos, comisiones, controles de ley, solvencia, pasivos pensionales administrados por fiduciarias, Fondos de Capital Privado, entre otros más recientes.

Información publicada mensualmente

- [Indicadores Gerenciales](#)
- [Reporte consolidado de activos fideicomitidos por entidad](#)
- [Origen de las comisiones por tipo de fideicomiso](#)
- [Capital mínimo requerido sociedades fiduciarias](#)
- [Relación de solvencia hasta abril 2022](#)
- [Relación de Solvencia a partir de mayo 2022](#)
- [Datos históricos \(portal de datos abiertos\)](#)
- [Pasivos pensionales administrados por sociedades fiduciarias - NIIF](#)

Información publicada trimestralmente

- [Comunicado de prensa – Sociedades Fiduciarias](#)
- [Fondos de capital privado vigentes](#)

Información publicada semestralmente - FONPET

- [Condiciones Generales](#)
- [Aspectos relevantes](#)
- [Recaudos](#)
- [Obligaciones](#)
- [Valor del fondo y rentabilidad](#)
- [Rentabilidad mínima del FONPET](#)
- [Estados financieros](#)