



Reporte de Prensa

Fecha de Corte:
31 de diciembre de 2022

Fuente:
Información transmitida por Sociedades Fiduciarias



2022

**COMPORTAMIENTO DE LAS PRINCIPALES VARIABLES CORRESPONDIENTES A:
SOCIEDADES FIDUCIARIAS, NEGOCIOS FIDUCIARIOS ADMINISTRADOS, RECURSOS
DE LA SEGURIDAD SOCIAL, FONDOS DE INVERSION COLECTIVA (FIC'S), FONDOS DE
CAPITAL PRIVADO(FCP) Y CUSTODIA DE VALORES**

TABLA DE CONTENIDO

1.	Principales resultados del sector.....	3
2.	Información comparativa de las Sociedades Fiduciarias	3
2.1.	Relación Pasivo y Patrimonio	4
2.2.	Controles de ley	4
2.3.	Balance por tipo de capital	5
2.4.	Portafolio.....	6
2.5.	Estado de Pérdidas y Ganancias.....	7
2.5.1.	Utilidades	7
2.5.2.	Ingresos por comisiones	7
3.	Información comparativa Negocios Fiduciarios	9
3.1	Activos bajo administración (AUM).....	9
3.2	Comisiones Fiduciarias	11
4.	Consortios.....	12
5.	Seguridad social y Fondos de Pensiones Voluntarias	19
5.1	Activos bajo administración (AUM).....	19
5.2	Comisiones.....	21
5.3	Portafolio	21
6.	Fondos de Inversión Colectiva (FIC).....	22
6.1	Activos bajo administración (AUM).....	22
6.2	Comisiones.....	23
6.3	Portafolio	24
7.	Fondos de Capital Privado (FCP)	25
7.1	Activos bajo administración (AUM).....	25
7.2	Portafolio	26
7.3	Comisiones.....	26
8.	Custodia de Valores	27
8.1	Activos bajo custodia (AUC).....	27
8.2	Evolución	28
8.3	Comisiones.....	29
9.	Indicadores Fiduciarios.....	29
10.	Publicación de Información de la Industria Fiduciaria	31

1. Principales resultados del sector

Este documento resume los principales resultados del sector fiduciario colombiano resaltando los elementos más importantes de esta actividad. Las cifras en las gráficas se expresan en billones y miles de millones (según corresponda). Para efectos del siguiente reporte, la información transmitida durante los años 2021 y 2022 es susceptible de modificación, debido a las retransmisiones de información por parte de las entidades vigiladas. En ese sentido, se informa que las cifras incluidas fueron consultadas en el mes de abril de 2023.

2. Información comparativa de las Sociedades Fiduciarias

Los activos propios de las sociedades fiduciarias al corte de diciembre alcanzan los \$3.87 billones, implicando una variación respecto al mismo periodo de 2021 de -2.65%. Los pasivos tuvieron un decremento del 1.37% con valores de \$827.5 mil millones. La suma de los patrimonios de las sociedades alcanzó los \$3.04 billones (anexo 1).

ANEXO No 1. EVOLUCIÓN DE LAS SOCIEDADES FIDUCIARIAS

Fecha SOCIEDAD FIDUCIARIA	31/12/21			31/12/22		
	ACTIVO	PASIVO	PATRIMONIO	ACTIVO	PASIVO	PATRIMONIO
BANCOLOMBIA	\$638.280	\$108.254	\$530.025	\$603.486	\$126.307	\$477.179
BOGOTÁ	\$566.264	\$121.210	\$445.054	\$527.816	\$44.547	\$483.269
OCCIDENTE	\$407.997	\$39.994	\$368.003	\$390.766	\$42.149	\$348.616
LA PREVISORA	\$348.286	\$65.398	\$282.888	\$334.823	\$71.498	\$263.324
ALIANZA	\$269.306	\$123.116	\$146.190	\$290.376	\$130.255	\$160.122
DAVIVIENDA	\$277.920	\$31.171	\$246.748	\$277.339	\$35.596	\$241.743
CORFICOLOMBIANA	\$272.120	\$214.092	\$58.028	\$269.016	\$217.518	\$51.499
SKANDIA	\$248.919	\$5.437	\$243.481	\$246.644	\$6.969	\$239.675
BBVA ASSET	\$117.116	\$8.602	\$108.514	\$116.842	\$12.112	\$104.730
CITITRUST	\$102.689	\$10.535	\$92.154	\$100.381	\$15.613	\$84.768
ITAÚ ASSET	\$73.987	\$9.406	\$64.581	\$74.822	\$12.568	\$62.254
ACCIÓN .	\$69.555	\$19.710	\$49.846	\$74.435	\$28.235	\$46.200
FIDUCOLDEX	\$63.634	\$8.518	\$55.116	\$64.750	\$8.829	\$55.921
FIDUAGRARIA S.A.	\$61.373	\$8.723	\$52.650	\$61.619	\$7.761	\$53.858
SERVITRUST GNB	\$54.962	\$3.597	\$51.365	\$60.539	\$7.493	\$53.046
POPULAR	\$56.627	\$4.853	\$51.774	\$55.845	\$5.074	\$50.772
CREDICORP	\$52.879	\$6.307	\$46.572	\$58.929	\$9.850	\$49.079
BNP PARIBAS	\$39.125	\$6.497	\$32.628	\$45.586	\$7.719	\$37.866
COLPATRIA	\$36.389	\$8.724	\$27.664	\$36.791	\$7.517	\$29.274
CENTRAL	\$32.090	\$9.423	\$22.666	\$33.116	\$7.216	\$25.900
SANTANDER	\$31.364	\$1.973	\$29.391	\$31.155	\$2.083	\$29.072
ITAÚ SEC	\$61.162	\$1.817	\$59.344			
FIDUCOOMEVA	\$21.792	\$5.722	\$16.070	\$24.719	\$6.017	\$18.703
COLMENA	\$20.329	\$4.354	\$15.975	\$22.654	\$3.968	\$18.686
SURA	\$10.941	\$3.550	\$7.391	\$22.836	\$2.523	\$20.313
RENTA 4	\$14.573	\$2.593	\$11.980	\$18.705	\$3.165	\$15.539
BTG PACTUAL	\$15.864	\$4.384	\$11.480	\$15.585	\$3.835	\$11.750
ASHMORE	\$9.803	\$1.134	\$8.670	\$10.539	\$1.157	\$9.383
Total	\$3.975.343	\$839.095	\$3.136.249	\$3.870.111	\$827.572	\$3.042.540

Fuente: Informe 00 remitido por sociedades fiduciarias

2.1. Relación Pasivo y Patrimonio

ANEXO No 2. SUMA DEL PASIVO Y PATRIMONIO

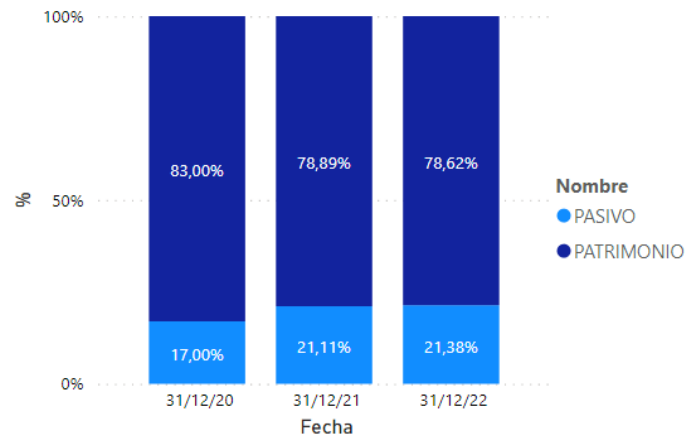

Fuente: Informe 00 remitido por sociedades fiduciarias

2.2. Controles de ley

ANEXO No 3. CAPITAL MÍNIMO REQUERIDO (SOCIEDADES FIDUCIARIAS)

SOCIEDAD FIDUCIARIA	CAPSUS	RESERVAS	PRIMA	GANANCIAS ACUM EIR ANT	GANAN PERDI	COMPUTO CAPITAL MINIMO	REQ MIN CAP	DEFECTO/EXCESO
BOGOTÁ	\$28.585	\$231.966	\$113.577	\$54.601	0,00	\$428.320	\$8.190	\$420.130
BANCOLOMBIA	\$45.964	\$139.909	\$110.629	\$88.297	0,00	\$374.957	\$8.190	\$366.767
OCCIDENTE	\$19.216	\$10.280	\$134.805	\$163.758	0,00	\$327.628	\$8.190	\$319.438
LA PREVISORA	\$71.960	\$95.866	\$37.303	\$708	0,00	\$205.837	\$8.190	\$197.648
SKANDIA	\$48.491	\$65.199	\$0	\$90.710	0,00	\$204.401	\$8.190	\$196.211
DAVIVIENDA	\$117.652	\$78.681	\$4.344	\$0	0,00	\$197.822	\$8.190	\$189.632
BBVA ASSET	\$55.090	\$27.545	\$0	\$0	0,00	\$80.888	\$8.190	\$72.698
ALIANZA	\$6.193	\$48.994	\$10.125	\$5.424	0,00	\$70.737	\$8.190	\$62.548
ITAÚ ASSET	\$30.153	\$26.272	\$0	\$0	0,00	\$56.239	\$8.190	\$48.049
FIDUAGRARIA S.A.	\$24.334	\$12.167	\$0	\$14.949	0,00	\$51.450	\$8.190	\$43.260
POPULAR	\$38.226	\$5.127	\$8.086	\$0	0,00	\$50.772	\$8.190	\$42.582
FIDUCOLDEX	\$38.552	\$8.520	\$482	\$2.744	0,00	\$49.860	\$8.190	\$41.671
SERVITRUST GNB	\$13.316	\$16.711	\$16.822	\$0	0,00	\$43.258	\$8.190	\$35.068
CITITRUST	\$6.800	\$33.665	\$0	\$0	0,00	\$39.697	\$8.190	\$31.508
CORFICOLOMBIANA	\$31.384	\$15.692	\$4.259	\$17	0,00	\$36.460	\$8.190	\$28.270
ACCIÓN .	\$6.896	\$23.652	\$358	\$5.700	0,00	\$34.860	\$8.190	\$26.670
BNP PARIBAS	\$35.500	\$1.083	\$0	\$0	0,00	\$32.628	\$8.190	\$24.438
CREDICORP	\$8.000	\$9.961	\$7.817	\$6.071	0,00	\$29.114	\$8.190	\$20.924
SANTANDER	\$43.700	\$0	\$6.300	\$0	0,00	\$29.072	\$8.190	\$20.882
COLPATRIA	\$12.920	\$6.506	\$4.878	\$0	0,00	\$24.280	\$8.190	\$16.090
SURA	\$9.265	\$491	\$14.480	\$765	0,00	\$19.526	\$8.190	\$11.337
CENTRAL	\$7.433	\$2.428	\$0	\$3.115	0,00	\$12.976	\$8.190	\$4.786
RENTA 4	\$23.000	\$21	\$0	\$186	0,00	\$11.980	\$8.190	\$3.790
COLMENA	\$1.316	\$8.570	\$1.678	\$0	0,00	\$11.564	\$8.190	\$3.374
BTG PACTUAL	\$15.000	\$161	\$0	\$0	0,00	\$11.480	\$8.190	\$3.291
FIDUCOOMEVA	\$10.229	\$1.167	\$0	\$0	0,00	\$11.395	\$8.190	\$3.206
ASHMORE	\$7.411	\$471	\$315	\$73	0,00	\$8.271	\$8.190	\$81
Total	\$756.587	\$871.106	\$476.257	\$437.118	0,00	\$2.455.471	\$221.124	\$2.234.347

Fuente: Informe 0 remitido por las sociedades fiduciarias que conforman el sector

2.3. Balance por tipo de capital

El anexo 4 presenta la composición de las principales cifras de balance, segmentadas por el origen de los capitales. Para el corte en análisis, las entidades con capital privado concentran el 87.2% del total del activo, mientras que las públicas el 12.8%.

ANEXO No. 4 INFORMACIÓN CONSOLIDADA - BALANCE GENERAL Y COMO PROPORCIÓN PRINCIPALES CUENTAS

CUENTA	CAPITAL PRIVADO	CAPITAL PRIVADO NACIONAL	CAPITAL PUBLICO	Total
100000-ACTIVO	\$1.070.100	\$2.305.704	\$494.308	\$3.870.111
110000-EFECTIVO	\$272.392	\$393.163	\$37.503	\$703.058
120000-OPERACIONES DEL MERCADO MONETARIO Y RELA		\$47.840		\$47.840
130000-INVERSIONES Y OPERACIONES CON DERIVADOS	\$514.895	\$1.497.485	\$275.564	\$2.287.945
160000-CUENTAS POR COBRAR	\$96.956	\$200.763	\$95.133	\$392.851
170000-ACTIVOS NO CORRIENTES MANTENIDOS PARA LA	\$272	\$7		\$279
180000-ACTIVOS MATERIALES	\$69.379	\$51.451	\$56.064	\$176.894
190000-OTROS ACTIVOS	\$116.207	\$114.995	\$30.043	\$261.245
200000-PASIVO	\$212.817	\$519.451	\$95.304	\$827.572
210000-INSTRUMENTOS FINANCIEROS A COSTO AMORTIZ	\$55.226	\$234.349	\$7.447	\$297.023
220000-INSTRUMENTOS FINANCIEROS A VALOR RAZONAB	\$978	\$56		\$1.034
240000-CREDITOS DE BANCOS Y OTRAS OBLIGACIONES	\$9	\$3.616		\$3.625
250000-CUENTAS POR PAGAR	\$116.087	\$159.283	\$53.949	\$329.318
270000-OBLIGACIONES LABORALES	\$33.348	\$78.860	\$7.830	\$120.038
280000-PROVISIONES	\$4.340	\$33.828	\$25.855	\$64.023
290000-OTROS PASIVOS	\$2.829	\$9.458	\$222	\$12.510
300000-PATRIMONIO	\$857.283	\$1.786.253	\$399.003	\$3.042.540
310000-CAPITAL SOCIAL	\$292.655	\$321.653	\$142.279	\$756.587
320000-RESERVAS	\$230.083	\$522.041	\$118.981	\$871.106
380000-SUPERAVIT O DEFICIT	\$42.515	\$391.387	\$73.841	\$507.743
390000-GANANCIAS O PERDIDAS	\$292.029	\$551.172	\$63.902	\$907.103

Fuente: Informe 0 remitido por sociedades fiduciarias

2.4. Portafolio

El portafolio de inversiones en posición propia se concentra en un 43.86% en acciones de baja bursatilidad, seguido por inversiones en Fondos de Inversión Colectiva (FIC) con 15.43% y TES con 13.99%. El 26.72% restante del portafolio se encuentra concentrado en CDT's, bonos, así como acciones de media y alta bursatilidad principalmente (Anexo 5).

ANEXO No. 5 VALOR DE LOS ACTIVOS EN POSICIÓN PROPIA

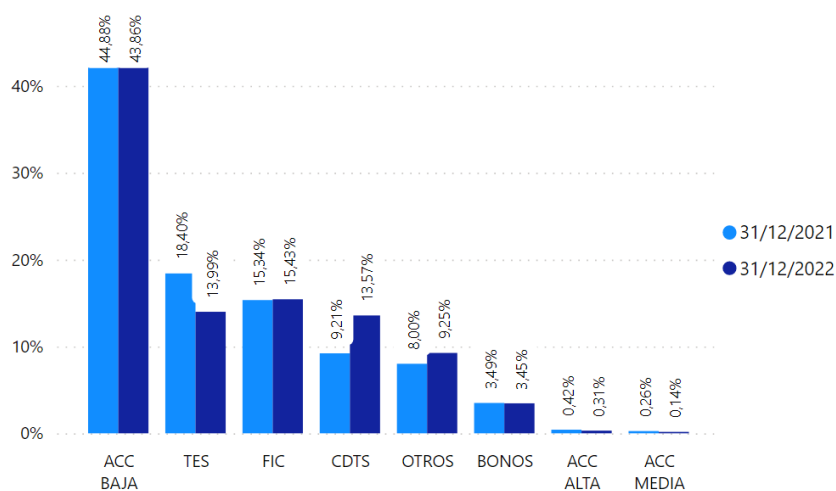

Fuente: Formato 351 remitido por sociedades fiduciarias

ANEXO No. 6. COMPOSICIÓN DEL PORTAFOLIO DE INVERSIONES (POSICIÓN PROPIA)

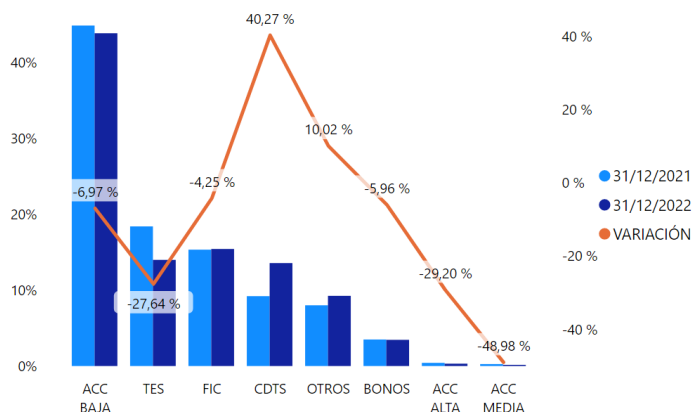

Fuente: Formato 351 remitido por sociedades fiduciarias

2.5. Estado de Pérdidas y Ganancias

2.5.1. Utilidades

Las utilidades disminuyeron 25% respecto al mes de diciembre de 2021, ubicándose en \$523.8 mil millones de pesos (anexo 7). El decremento que tuvo la utilidad obedece en gran parte incremento de los gastos operacionales durante el periodo en análisis. (anexo 7)

CUENTA	31/12/2021	31/12/2022
590000-GANANCIAS (EXCEDENTES) Y PERDIDAS	\$698.471	\$523.849

ANEXO No. 7. EVOLUCIÓN UTILIDADES Y CONTRIBUCIÓN POR TIPO DE CUENTA A LA UTILIDAD DEL SECTOR

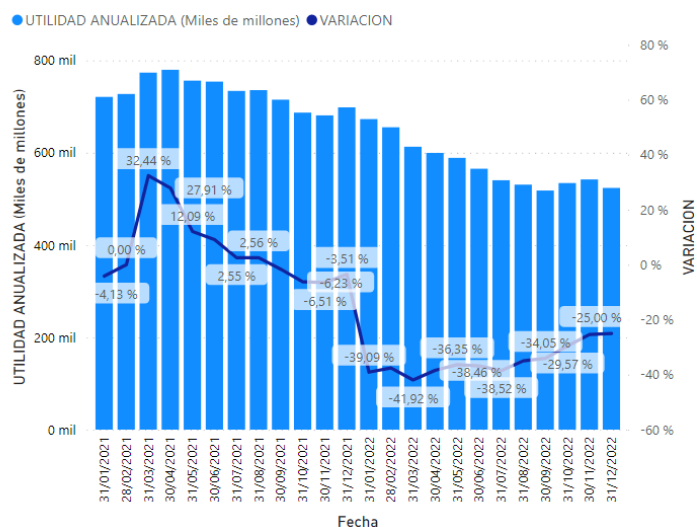
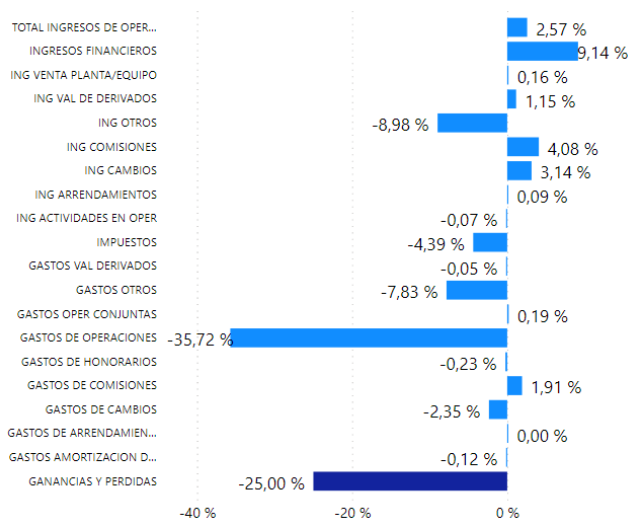

Fuente: Informe 0 remitido por las Sociedades Fiduciarias

2.5.2. Ingresos por comisiones

Los ingresos por comisiones al mes de diciembre de 2022 ascienden en \$2.03 billones de pesos, lo que implica un incremento del 1.11% respecto al año anterior. Los resultados obtenidos indican que 5 sociedades fiduciarias (Bancolombia, Alianza, Previsora, Bogotá y Davivienda) aportan el 60.5% de contribución a este crecimiento. Por su parte, el 49.35% de las comisiones se generan por Fondos de Inversión Colectiva y 20.54% por Fiducia de Administración. Mientras que las demás tipologías (Seg social, Inmobiliario, Inversión, Custodia, Garantía) aportan el 30.11% (Anexo 8).

ANEXO No. 8. EVOLUCIÓN COMISIONES FIDUCIARIAS POR SOCIEDAD

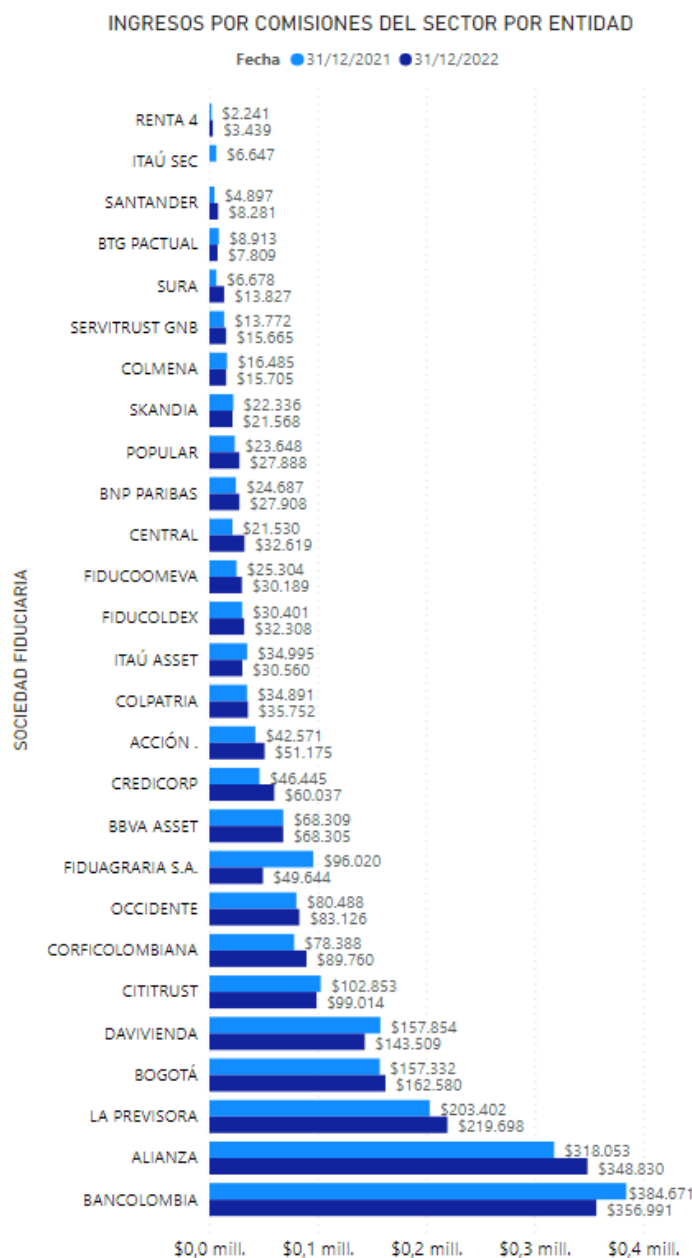

COMISIONES POR ENTIDAD

SOCIEDAD FIDUCIARIA	31/12/2020	31/12/2021	31/12/2022
BANCOLOMBIA	\$385.567	\$384.671	\$356.991
ALIANZA	\$269.355	\$318.053	\$348.830
LA PREVISORA	\$195.218	\$203.402	\$219.698
BOGOTÁ	\$171.776	\$157.332	\$162.580
DAVIVIENDA	\$162.432	\$157.854	\$143.509
CITITRUST	\$104.997	\$102.853	\$99.014
FIDUAGRARIA S.A.	\$116.837	\$96.020	\$49.644
OCCIDENTE	\$79.669	\$80.488	\$83.126
CORFICOLOMBIANA	\$73.808	\$78.388	\$89.760
BBVA ASSET	\$74.674	\$68.309	\$68.305
CREDICORP	\$37.636	\$46.445	\$60.037
ACCIÓN .	\$43.480	\$42.571	\$51.175
COLPATRIA	\$35.350	\$34.891	\$35.752
ITAÚ ASSET	\$36.261	\$34.995	\$30.560
FIDUCOLDEX	\$27.414	\$30.401	\$32.308
FIDUCOOMEVA	\$24.977	\$25.304	\$30.189
POPULAR	\$24.466	\$23.648	\$27.888
CENTRAL	\$16.124	\$21.530	\$32.619
SKANDIA	\$25.284	\$22.336	\$21.568
BNP PARIBAS	\$13.668	\$24.687	\$27.908
COLMENA	\$15.910	\$16.485	\$15.705
SERVITRUST GNB	\$14.954	\$13.772	\$15.665
BTG PACTUAL	\$8.497	\$8.913	\$7.809
SURA	\$2.779	\$6.678	\$13.827
ITAÚ SEC	\$10.123	\$6.647	
SANTANDER	\$1.529	\$4.897	\$8.281
RENTA 4	\$1.498	\$2.241	\$3.439
Total	\$1.974.284	\$2.013.812	\$2.036.187

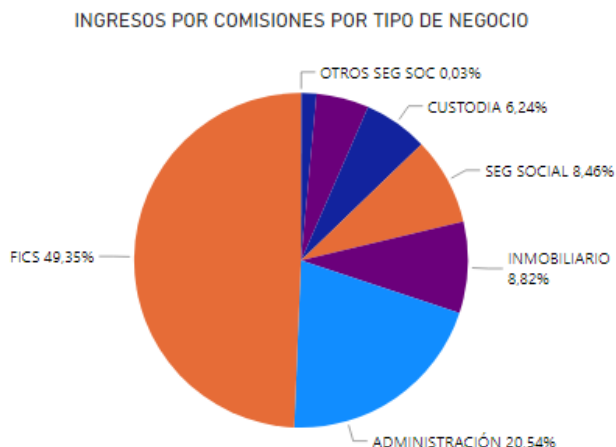

Fuente: Información reportada por el sector fiduciario (Formato 524 Comisiones Fiduciarias)

3. Información comparativa Negocios Fiduciarios

3.1 Activos bajo administración (AUM)

Los recursos administrados por las sociedades fiduciarias totalizaron \$640.1 billones al cierre de diciembre de 2022, de los cuales:

- Los Negocios Fiduciarios ascienden a \$461.9 billones (Inversión, Inmobiliario, Administración y Garantía), que representan el 72.2% del total de activos administrados.
- Negocios Fiduciarios de Recursos de la Seguridad Social \$82.77 billones (Seg. social, Fondos de Pensiones Voluntarias y Otros Recursos), representando el 12.9% (Anexo 20)
- Fondos \$95.44 billones (Fics y Fondos de Capital Privado), con una participación del 14.9% (Anexo 25 y 28.)

Las tipologías con mayor variación fueron administración e inversión (17.39% y 65.12%) frente al mes de diciembre de 2021 respectivamente. Para la tipología de administración, el 69.8% de los AUM se encuentra concentrado en 5 fiduciarias (Bancolombia, Corficolombiana, Alianza, Previsora y Occidente) y para la tipología de Inmobiliario, el 74.33% de los AUM se encuentra concentrado en 4 fiduciarias (Alianza, Bogotá, Acción y Davivienda) (Anexo 9).

ANEXO No. 9. EVOLUCIÓN Y COMPOSICIÓN DE LOS FIDEICOMISOS Y ENCARGOS

fecha NOMBRE TIPO DE NEGOCIO	31/12/2021				31/12/2022			
	CANTIDAD	% DEL TOTAL	AUM	%AUM	CANTIDAD	% DEL TOTAL	AUM	%AUM
ADMINISTRACIÓN	12359	51,38%	\$210.939.248	54,04%	13610	54,07%	\$247.614.268	53,60%
INMOBILIARIO	8847	35,64%	\$85.115.336	21,81%	8893	33,46%	\$98.651.520	21,36%
GARANTÍA	3058	11,25%	\$81.139.205	20,79%	3174	10,96%	\$93.968.200	20,34%
INVERSIÓN	413	1,73%	\$13.147.904	3,37%	401	1,51%	\$21.709.542	4,70%
Total	24677	100,00%	\$390.341.693	100,00%	26078	100,00%	\$461.943.530	100,00%

Fuente: Informe 66 remitido por sociedades fiduciarias

ANEXO No. 10. NEGOCIOS POR TIPO DE RECURSOS

CLASE	PRIVADO		PUBLICO		Total	
NOMBRE TIPO DE NEGOCIO	AUM	CANTIDAD	AUM	CANTIDAD	AUM	CANTIDAD
ADMINISTRACIÓN	\$194.175.545	10155	\$53.438.722	3455	\$247.614.268	13610
INMOBILIARIO	\$96.771.746	8569	\$1.879.774	324	\$98.651.520	8893
GARANTÍA	\$88.414.860	3034	\$5.553.341	140	\$93.968.200	3174
INVERSIÓN	\$18.857.953	393	\$2.851.590	8	\$21.709.542	401
Total	\$398.220.104	22151	\$63.723.426	3927	\$461.943.530	26078

Fuente: Informe 66 remitido por sociedades fiduciarias

ANEXO No. 11. FIDEICOMISOS Y ENCARGOS POR SOCIEDAD

SOCIEDAD FIDUCIARIA	ADMINISTRACIÓN	GARANTÍA	INMOBILIARIO	INVERSIÓN	Total
ALIANZA	3457	332	2348	68	6205
BOGOTÁ	1529	256	2180	16	3981
ACCIÓN .	1318	151	1463	4	2936
BANCOLOMBIA	1148	658	412	140	2358
DAVIVIENDA	510	276	790	3	1579
OCCIDENTE	929	295	80	9	1313
CREDICORP	628	116	425	35	1204
FIDUAGRARIA S.A.	1065	19	5		1089
CENTRAL	376	70	385		831
CORFICOLOMBIANA	470	112	242	7	831
POPULAR	457	77	152	1	687
ITAÚ ASSET	272	300	85	10	667
BBVA ASSET	375	119	104	3	601
COLPATRIA	287	147	114		548
LA PREVISORA	337	2	20	4	363
SERVITRUST GNB	103	120	14	4	241
COLMENA	63	12	64	1	140
FIDUCOLDEX	81	47	2		130
FIDUCOOMEVA	68	20	8	2	98
BTG PACTUAL	16	3		52	71
CITITRUST	31	29		2	62
SURA	49			10	59
SKANDIA	24			27	51
RENTA 4	11	13		3	27
BNP PARIBAS	6				6
Total	13610	3174	8893	401	26078

Fuente: Informe 66 remitido por sociedades fiduciarias

COMPOSICIÓN ACTIVOS ADMINISTRADOS

fecha ● 31/12/2021 ● 31/12/2022

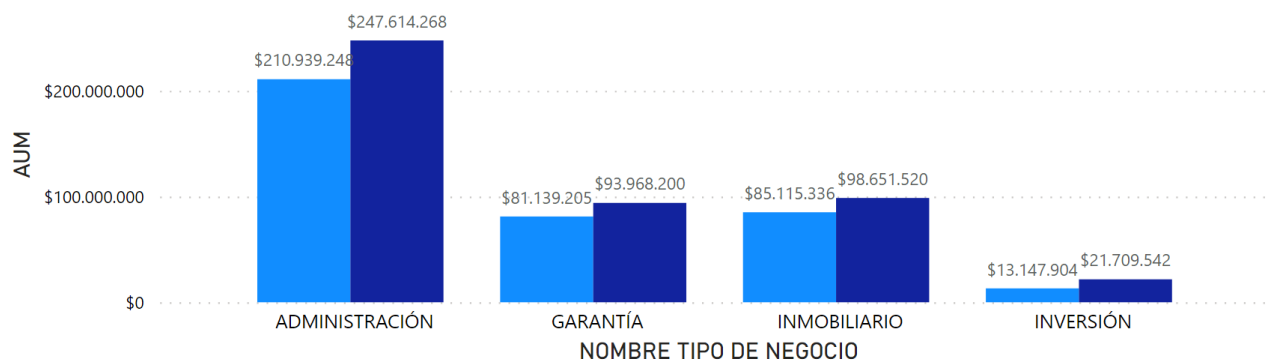

Fuente: Informe 66 remitido por sociedades fiduciarias

3.2 Comisiones Fiduciarias

ANEXO No. 12. EVOLUCIÓN Y PARTICIPACIÓN COMISIONES FIDUCIARIAS POR TIPO DE NEGOCIO

NOMBRE TIPO DE NEGOCIO	31/12/2020	31/12/2021	31/12/2022
ADMINISTRACIÓN	\$389.444	\$406.636	\$418.219
INMOBILIARIO	\$138.759	\$155.208	\$179.685
GARANTÍA	\$80.070	\$86.984	\$103.791
INVERSIÓN	\$27.383	\$30.352	\$29.733
Total	\$635.655	\$679.180	\$731.426

PARTICIPACIÓN DE LAS COMISIONES

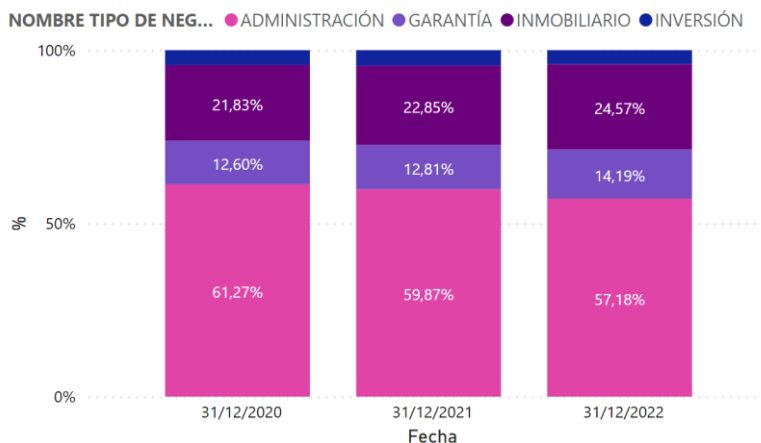

Fuente: Formato 524 remitido por sociedades fiduciarias

4. Consorcios

A través de consorcios se gestionan activos por \$65.7 billones. Es importante aclarar que si bien esta actividad no hace parte de una tipología fiduciaria. Esta representa el 10.3% del valor total de los AUM del sector fiduciario (anexo 13).

El comportamiento de esta actividad tuvo un decremento del 3.5% con respecto al periodo de diciembre de 2021. Para el corte actual, la mayor concentración de consorcios estuvo en la tipología de seguridad social con el 80.7% de los activos administrados, de los cuales la Previsora, Bogotá y Occidente administran el 83% de estos negocios, equivalentes a \$19.2, \$16.9 y \$7.7 billones de pesos, respectivamente.

ANEXO No. 13. PRINCIPALES CUENTAS POR NEGOCIO

NOMBRE TIPO DE NEGOCIO	31/12/2021	31/12/2022
SEG SOCIAL	\$57.307.953	\$53.074.632
ADMINISTRACIÓN	\$9.317.576	\$10.950.934
GARANTÍA	\$1.540.559	\$1.723.283
INMOBILIARIO	\$1.068	\$1.068
OTROS SEG SOC	\$0	\$0
Total	\$68.167.155	\$65.749.917

NOMBRE DEL PATRIMONIO	AUM
PAP - MHCP FONPET - CONSORCIO CCP2012	\$17,141,992
CONSORCIO FONPET 2012 FIDUBOGOTÁ - PORVENIR	\$16,957,124
PA CONSORCIO SOP 2012 6-3-0003	\$7,765,447
CONFIAR FONPET	\$4,972,185
PATRIMONIO AUTONOMO DEL FONDO DE INFRAESTRUCTURA EDUCATIVA-FFIE	\$4,512,350
PA FIA	\$2,943,004
P.A. PENSIONES ECOPETROL PACC 2021	\$2,048,476
PATRIMONIO AUTONOMO FONPET 2012	\$1,978,750
PATRIMONIO AUTÓNOMO VINUS	\$1,632,686
PATRIMONIO AUTONOMO CONSORCIO PENSIONES EMCALI 2015	\$1,285,375
FIDEICOMISO FIDUBOGOTA - CONSORCIO FIMPROEX 2017	\$822,764
PA EMCALI	\$783,944
E.F. CONSORCIO FONDO DE SOLIDARIDAD PENSIONAL 2022	\$611,017
PATRIMONIO AUTÓNOMO DEL FONDO DE PENSIONES PÚBLICAS DE CUNDINAMARCA	\$317,165
PATRIMONIO AUTONOMO DE REMANENTES TELECOM Y TELEASOCIADAS EN LIQUIDACION -PAR-	\$238,712
P.A. FONDO DIAN PARA COLOMBIA	\$189,723
FIDEICOMISO CONCESIONES CCFC S.A.S	\$175,486
FIDUOCCIDENTE - FIDEICOMISO FONDO ADAPTACION	\$165,511
P.A. CONSORCIO MUNICIPIO DE MEDELLÍN	\$144,062
PATRIMONIO AUTONOMO CONSORCIO FIDUCIARIO PENSIONES HUILA 2006	\$136,333
P.A. CONSORCIO FONDO COLOMBIA EN PAZ 2019	\$134,009
PATRIMONIO AUTONOMO PASIVO PENSIONAL DEPARTAMENTO DE ANTIOQUIA	\$122,325
E.F. CONSORCIO FOPEP 2022	\$93,272
PATRIMONIO AUTÓNOMO VINUS FINANCIACIÓN	\$88,652
PA. FONDO DE ATENCION EN SALUD PPL 2019	\$81,972
P.A. CONSORCIO FAIA 2022	\$81,557
E.F. ADMON FIDUBOGOTA - GNB 178-2016	\$54,308
CONCESIONARIA CALI MIO	\$43,776
PAP - CONSORCIO FIDUPENSIONAL GUAJIRA	\$42,903
PENSIONES DE ENERGIA DE BOGOTA S.A.	\$39,302
P.A. UNIDAD DE TIERRAS 2021	\$37,340
PATRIMONIO AUTÓNOMO PENSIONAL DE GARANTÍA EMVARIAS	\$29,857
FIDEICOMISO PROGRAMA DE VIVIENDA GRATUITA II	\$29,171
P.A. FIDUMIO	\$22,962
P.A. DAPRE - SAE S.A.S.	\$16,658
P.A. PAR BCH/BOGOTÁ	\$2,651
E.F. PENSIONES FIDUBOGOTA - GNB ,177-2016	\$1,990
P.A. F.C. ESTE ES MI BUS ZONA 8 ZONA FRANCA - TINTAL	\$1,936
PIONEROS DEL SUCRE	\$1,068
PAR INURBE EN LIQUIDACIÓN	\$999
FIDEICOMISO OBRAS PARA LA PROSPERIDAD	\$862
FIDEICOMISO DERIVADO VIVIENDAS PVG II	\$168
E.F. CONSORCIO FOPEP 2019	\$63
P.A. UNIÓN METROPOLITANA DE TRANSPORTADORES S.A. UNIMETRO S.A.	\$8
EF MUNICIPIO DE CALI	\$0
CONSORCIO SAYP 2011	\$0
E.F. CONSORCIO ALIANZA POPULAR	\$0
FIDEICOMISO PENSAC 2021	\$0
PATRIMONIO AUTONOMO DE GARANTIA EMVARIAS	\$0
Total	\$65,749,917

Nombre_Patrimonio	100000- ACTIVO	200000- PASIVO	300000- PATRIMONIO	400000- INGRESOS	500000- GASTOS
CONCESIONARIA CALI MIO	\$43,776	\$2	\$43,774	\$65	\$65
CONFIAR FONPET	\$4,972,185	\$1,636	\$4,970,548	\$56,852	\$56,852
CONSORCIO FONPET 2012 FIDUBOGOTÁ - PORVENIR	\$16,957,124	\$4,230	\$16,952,894	\$11,568,735	\$11,568,735
E.F. ADMON FIDUBOGOTÁ - GNB 178-2016	\$54,308	\$1,107	\$53,201	\$3,148	\$3,148
E.F. PENSIONES FIDUBOGOTÁ - GNB 177-2016	\$1,990	\$1	\$1,989	\$144	\$144
E.F. CONSORCIO FONDO DE SOLIDARIDAD PENSIONAL 2022	\$611,017	\$80,775	\$530,242	\$1,355,201	\$1,355,201
E.F. CONSORCIO FOPEP 2019	\$63		\$63	\$2,172	\$2,172
E.F. CONSORCIO FOPEP 2022	\$93,272	\$90,336	\$2,937	\$510	\$510
EF MUNICIPIO DE CALI	\$0		\$0		
FIDEICOMISO CONCESIONES CCFC S.A.S	\$175,486	\$104,865	\$70,620	\$99,882	\$99,882
FIDEICOMISO DERIVADO VIVIENDAS PVG II	\$168	\$1	\$167	\$1	\$1
FIDEICOMISO FIDUBOGOTÁ - CONSORCIO FIMPROEX 2017	\$822,764	\$6,022	\$816,742	\$102,121	\$102,121
FIDEICOMISO OBRAS PARA LA PROSPERIDAD	\$862	\$749	\$112	\$33	\$33
FIDEICOMISO PROGRAMA DE VIVIENDA GRATUITA II	\$29,171	\$4,775	\$24,397	\$1,343	\$1,343
FIDUOCCIDENTE - FIDEICOMISO FONDO ADAPTACION	\$165,511	\$53,347	\$112,163	\$11,821	\$11,821
P.A. DAPRE - SAE S.A.S.	\$16,658	\$8,077	\$8,581	\$85	\$85
P.A. CONSORCIO FAIA 2022	\$81,557	\$508	\$81,049	\$1,561	\$1,561
P.A. CONSORCIO FONDO COLOMBIA EN PAZ 2019	\$134,009	\$50,676	\$83,333	\$221	\$221
P.A. CONSORCIO MUNICIPIO DE MEDELLÍN	\$144,062		\$144,062	\$21,850	\$21,850
P.A. F.C. ESTE ES MI BUS ZONA 8 ZONA FRANCA - TINTAL	\$1,936	\$84	\$1,852	\$154	\$154
P.A. FIDUMIO	\$22,962	\$86	\$22,876	\$1,213	\$1,213
P.A. FONDO DIAN PARA COLOMBIA	\$189,723	\$146,404	\$43,320	\$5,206	\$5,206
P.A. PAR BCH/BOGOTÁ	\$2,651	\$1,485	\$1,166	\$235	\$235
P.A. PENSIONES ECOPETROL PACC 2021	\$2,048,476	\$765	\$2,047,712	\$1,675,125	\$1,675,125
P.A. UNIDAD DE TIERRAS 2020			\$0	\$0	\$0
P.A. UNIDAD DE TIERRAS 2021	\$37,340	\$0	\$37,339	\$171	\$171
P.A. UNIÓN METROPOLITANA DE TRANSPORTADORES S.A. UNIMETRO S.A.	\$8	\$1	\$8	\$0	\$0
PA CONSORCIO SOP 2012 6-3-0003	\$7,765,447	\$2,031	\$7,763,416	\$5,488,561	\$5,488,561
PA EMCALI	\$783,944	\$169,394	\$614,550	\$36,345	\$36,345
PA FIA	\$2,943,004	\$127,159	\$2,815,845	\$188,775	\$188,775
PA. FONDO DE ATENCION EN SALUD PPL 2019	\$81,972	\$1,179	\$80,793		
PAP - CONSORCIO FIDUPENSIONAL GUAJIRA	\$42,903	\$193	\$42,710	\$5,674	\$5,674
PAP - MHCP FONPET - CONSORCIO CCP2012	\$17,141,992	\$6,902	\$17,135,089	\$6,002,784	\$6,002,784
PAR INURBE EN LIQUIDACIÓN	\$999	\$0	\$999	\$24	\$24
PATRIMONIO AUTONOMO CONSORCIO FIDUCIARIO PENSIONES HUILA 2006	\$136,333	\$1,683	\$134,650	\$48,161	\$48,161
PATRIMONIO AUTONOMO CONSORCIO PENSIONES EMCALI 2015	\$1,285,375	\$208	\$1,285,167	\$200,185	\$200,185
PATRIMONIO AUTONOMO DE REMANENTES TELECOM Y TELEASOCIADAS EN LIQUIDACION -PAR-	\$238,712	\$228,057	\$10,655	\$15,962	\$15,962
PATRIMONIO AUTONOMO DEL FONDO DE INFRAESTRUCTURA EDUCATIVA-FFIE	\$4,512,350	\$60,553	\$4,451,797	\$197,142	\$197,142
PATRIMONIO AUTÓNOMO DEL FONDO DE PENSIONES PÚBLICAS DE CUNDINAMARCA	\$317,165	\$10,722	\$306,443	\$17,471	\$17,471
PATRIMONIO AUTONOMO FONPET 2012	\$1,978,750	\$568	\$1,978,182	\$24,038	\$24,038
PATRIMONIO AUTONOMO PASIVO PENSIONAL DEPARTAMENTO DE ANTIOQUIA	\$122,325	\$17,530	\$104,795	\$34,700	\$34,700
PATRIMONIO AUTÓNOMO PENSIONAL DE GARANTÍA EMVARIAS	\$29,857	\$20	\$29,837	\$340	\$340
PATRIMONIO AUTÓNOMO VINUS	\$1,632,686	\$1,583,572	\$49,114	\$251,928	\$251,928
PATRIMONIO AUTÓNOMO VINUS FINANCIACIÓN	\$88,652	\$87,696	\$956	\$947	\$947
PENSIONES DE ENERGIA DE BOGOTA S.A.	\$39,302	\$208	\$39,094	\$20,460	\$20,460
PIONEROS DEL SUCRE	\$1,068	\$57	\$1,011	\$0	\$0
Total	\$65,749,917	\$2,853,664	\$62,896,254	\$27,441,345	\$27,441,345

Fuente: Informe 66 remitido por sociedades fiduciarias

De las veintiocho (28) sociedades que conforman el sector al periodo, 16 participan en negocios registrados bajo esta clasificación ya sea como representante legal o como participe dentro del consorcio (Anexo 14). Los AUM (consorcios) están concentrados en el tipo Seguridad Social en 80.7%, seguido por el tipo Administración con el 16.7% (anexo 15).

ANEXO No. 14. PARTICIPACIÓN EN CONSORCIOS

SOCIEDAD FIDUCIARIA	PARTICIPE	REPRESENTANTE LEGAL
ALIANZA		3
BANCOLOMBIA	2	8
BBVA ASSET	5	4
BOGOTÁ	6	6
CENTRAL	3	1
COLPATRIA	2	1
DAVIVIENDA	3	1
FIDUAGRARIA S.A.	14	4
FIDUCOLDEX	7	2
ITAÚ ASSET	1	
LA PREVISORA	6	13
OCCIDENTE	3	3
POPULAR	5	2
PROTECCIÓN	2	
SERVITRUST GNB	2	
SKANDIA	1	
Total	62	48

Fuente: Informe 66 remitido por sociedades fiduciarias

ANEXO No. 15. AUM POR TIPO DE NEGOCIO FIDUCIARIO (CONSORCIOS)

SOCIEDAD FIDUCIARIA	ADMINISTRACIÓN	GARANTÍA	INMOBILIARIO	OTROS SEG SOC	SEG SOCIAL	Total
LA PREVISORA	\$463.352			\$0	\$19.272.673	\$19.736.025
BOGOTÁ	\$879.062	\$1.721.338			\$16.957.124	\$19.557.524
OCCIDENTE	\$209.286				\$7.765.447	\$7.974.733
FIDUCOLDEX					\$5.289.350	\$5.289.350
BBVA ASSET	\$2.943.004				\$2.008.607	\$4.951.611
ALIANZA	\$4.541.690					\$4.541.690
BANCOLOMBIA	\$806.906	\$8			\$1.522.773	\$2.329.687
FIDUAGRARIA S.A.	\$932.148					\$932.148
POPULAR					\$258.658	\$258.658
CORFICOLOMBIANA	\$175.486					\$175.486
COLPATRIA		\$1.936				\$1.936
CENTRAL			\$1.068			\$1.068
DAVIVIENDA					\$0	\$0
Total	\$10.950.934	\$1.723.283	\$1.068	\$0	\$53.074.632	\$65.749.917

Fuente: Informe 66 remitido por sociedades fiduciarias

ANEXO No. 16. ACTIVOS POR TIPO DE CAPITAL (PÚBLICO Y PRIVADO)

SOCIEDAD FIDUCIARIA	PRIVADO	PUBLICO	Total
LA PREVISORA		\$19.736.025	\$19.736.025
BOGOTÁ	\$1.721.338	\$17.836.186	\$19.557.524
OCCIDENTE	\$43.776	\$7.930.958	\$7.974.733
FIDUCOLDEX		\$5.289.350	\$5.289.350
BBVA ASSET		\$4.951.611	\$4.951.611
ALIANZA		\$4.541.690	\$4.541.690
BANCOLOMBIA	\$8	\$2.329.679	\$2.329.687
FIDUAGRARIA S.A.		\$932.148	\$932.148
POPULAR		\$258.658	\$258.658
CORFICOLOMBIANA	\$175.486		\$175.486
COLPATRIA	\$1.936		\$1.936
CENTRAL	\$1.068		\$1.068
DAVIVIENDA		\$0	\$0
Total	\$1.943.612	\$63.806.305	\$65.749.917

Fuente: Informe 66 remitido por sociedades fiduciarias

ANEXO No. 17 PORTAFOLIO DE INVERSION PARA CONSORCIOS

PORTAFOLIO DE INVERSIÓN

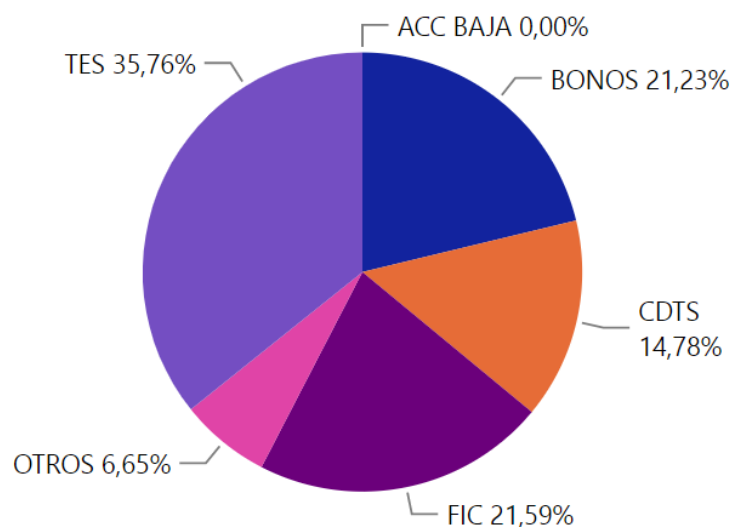

Fuente: Formato 351 remitido por sociedades fiduciarias

Los ingresos por comisiones de consorcios tuvieron un incremento del 4.5% con respecto al mismo periodo en 2021, alcanzando los \$47.9 mil millones y se encuentran concentrados principalmente en tres (3) sociedades fiduciarias: Fiduciaria la Previsora, Bancolombia y Fiduagraria con ingresos equivalentes al 25.8%, 21.5% y 10.3% respectivamente (anexo 18).

ANEXO No. 18 COMISIONES

SOCIEDAD FIDUCIARIA	31/12/2021	31/12/2022
LA PREVISORA	\$15.070	\$12.374
BANCOLOMBIA	\$10.359	\$10.300
FIDUAGRARIA S.A.	\$4.468	\$4.959
POPULAR	\$3.230	\$3.749
BOGOTÁ	\$2.949	\$3.507
FIDUCOLDEX	\$2.322	\$2.741
ALIANZA	\$1.733	\$2.507
DAVIVIENDA	\$1.302	\$1.930
OCCIDENTE	\$1.330	\$1.663
COLPATRIA	\$1.036	\$1.250
BBVA ASSET	\$814	\$1.236
CENTRAL	\$534	\$680
SKANDIA	\$432	\$645
SERVITRUST GNB	\$297	\$418
Total	\$45.876	\$47.959

Fuente: Formato 524 remitido por sociedades fiduciarias

ANEXO No. 19. PARTICIPACIÓN SOCIEDADES FIDUCIARIAS EN LOS CONSORCIOS

Nombre Consorcio	PARTICIPE	REPRESENTANTE LEGAL
BACOL 2011	35.00	65.00
CONSORCIO ALIANZA - COLPATRIA	50.00	50.00
CONSORCIO ALIANZA POPULAR	50.00	50.00
CONSORCIO CCP 2012	48.47	51.53
CONSORCIO COLDEXPO 2020	38.00	62.00
CONSORCIO CONFIAR FONPET	54.50	45.50
CONSORCIO ECOPETROL PACC 2021	26.25	73.75
Consortio EMCALI	75.00	25.00
CONSORCIO FADAP 2012	50.00	50.00
CONSORCIO FAIA 2022	35.00	65.00
CONSORCIO FFIE ALIANZA BBVA	40.00	60.00
CONSORCIO FIA	69.79	30.21
CONSORCIO FIDUBOGOTA - GNB SUDAMERIS 177-2016	50.00	50.00
CONSORCIO FIDUBOGOTA - GNB SUDAMERIS 178-2016	50.00	50.00
CONSORCIO FIDUCAFE-FIDUCOLPATRIA SITP	50.00	50.00
Consortio Fiduciaria bancolombia-Fiduciaria Bogotá Municipio de Cali	50.00	50.00
CONSORCIO FIDUCIARIO PENSIONES HUILA 2007	66.66	33.34
CONSORCIO FIDUPENSIONAL GUAJIRA	50.00	50.00
CONSORCIO FIMPROEX 2017	30.00	70.00
CONSORCIO FONDO COLOMBIA EN PAZ 2019	42.00	58.00
CONSORCIO FONDO DE ATENCIÓN EN SALUD PPL 2019	10.00	90.00
CONSORCIO FONDO DE INVERSIÓN PARA LA PAZ	40.00	60.00
CONSORCIO FONDO DE SOLIDARIDAD PENSIONAL 2022	35.00	65.00
CONSORCIO FONDO DIAN PARA COLOMBIA 2020	55.00	45.00
CONSORCIO FONDO VICTIMAS 2021	30.00	70.00
CONSORCIO FONPET 2012 FIDUBOGOTÁ-PORVENIR	59.00	41.00
CONSORCIO FOPEP 2019	35.00	65.00
CONSORCIO FOPEP 2022	35.00	65.00
CONSORCIO MUNICIPIO DE MEDELLÁN	35.00	65.00
CONSORCIO PAR BCH EN LIQUIDACIÓN	40.00	60.00
CONSORCIO PAR INURBE EN LIQUIDACIÓN	35.00	65.00
CONSORCIO PATRIMONIO AUTÓNOMO REMANENTES TELECOM	50.00	50.00
CONSORCIO PENSAC 2021	50.00	50.00
CONSORCIO PENSIONES	30.00	70.00
CONSORCIO PENSIONES ANTIOQUIA 2005	70.00	30.00
CONSORCIO PENSIONES EMCALI 2015	40.00	60.00
CONSORCIO SAYP 2011	10.00	90.00
CONSORCIO SOP 2012	66.67	33.33
CONSORCIO UNIDAD DE TIERRAS 2020	30.00	70.00
CONSORCIO UNIDAD DE TIERRAS 2021	30.00	70.00
Consortio Vinus FBO	66.00	134.00
FIDUCENTRAL- FIDUAGRARIA, UNIDAD ADMINISTRATIVA ESPECIAL LIQUIDADORA DE ASUNTOS DEL INSTITUTO DE CREDITO TERRITORIAL M & S ASOCIADOS LTDA	50.00	50.00
FIDUMIO	30.00	70.00
FIDUOCCIDENTE - FIDUCAFE	44.00	56.00
UNIÓN TEMPORAL FONDO DE PENSIONES Y CESANTIAS PORVENIR Y BBVA ASSET MANAGEMENT SOCIEDAD FIDUCIARIA PENSIONAL EVM - APEV 2017	100.00	100.00
UNION TEMPORAL BBVA HORIZONTE Y BBVA FIDUCIARIA FONPET 2012	71.43	28.57

Fuente: Modulo de Registro de Negocios

5. Seguridad social y Fondos de Pensiones Voluntarias

5.1 Activos bajo administración (AUM)

ANEXO No.20 EVOLUCIÓN AUM Y CANTIDAD POR TIPO DE NEGOCIO

fecha	31/12/2021				31/12/2022			
NOMBRE TIPO DE NEGOCIO	CANTIDAD	% DEL TOTAL	AUM	%AUM	CANTIDAD	% DEL TOTAL	AUM	%AUM
SEG SOCIAL	115	94,28%	\$87.275.217	99,03%	109	96,87%	\$81.631.547	98,62%
OTROS SEG SOC	5	5,72%	\$858.229	0,97%	3	3,13%	\$1.141.483	1,38%
Total	120	100,00%	\$88.133.446	100,00%	112	100,00%	\$82.773.029	100,00%

Informe 17,22 remitido por sociedades fiduciarias

CLASE	PRIVADO		PUBLICO		Total	
NOMBRE TIPO DE NEGOCIO	AUM	CANTIDAD	AUM	CANTIDAD	AUM	CANTIDAD
SEG SOCIAL	\$4.789.726	34	\$76.841.821	75	\$81.631.547	109
OTROS SEG SOC			\$1.141.483	3	\$1.141.483	3
Total	\$4.789.726	34	\$77.983.304	78	\$82.773.029	112

Informe 17,22 remitido por sociedades fiduciaria

Los activos administrados por las sociedades fiduciarias en Seguridad Social alcanzan los \$82.77 billones implicando un decremento del 6.1% con respecto al periodo de diciembre de 2021. En total se administran 112 negocios fiduciarios y las sociedades fiduciarias con mayor participación en administración son La Previsora, Bogotá y Occidente que administran el 75.4% de estos negocios en recursos, equivalentes a \$25.6, \$21.77 y \$15 billones de pesos, respectivamente (anexo 21).

ANEXO No.21 EVOLUCIÓN AUM Y CANTIDAD DE NEGOCIOS POR SOCIEDAD FIDUCIARIA

fecha	31/12/2021				31/12/2022			
NOMBRE TIPO DE NEGOCIO	OTROS SEG SOC		SEG SOCIAL		OTROS SEG SOC		SEG SOCIAL	
SOCIEDAD FIDUCIARIA	CANTIDAD	AUM	CANTIDAD	AUM	CANTIDAD	AUM	CANTIDAD	AUM
LA PREVISORA	3	\$0	20	\$27.071.011	1	\$0	18	\$25.638.309
BOGOTÁ			4	\$23.737.938			4	\$21.777.245
OCCIDENTE	1	\$30.200	12	\$15.610.684	1	\$30.667	15	\$14.973.559
BBVA ASSET			5	\$7.026.159			4	\$6.173.232
FIDUCOLDEX			11	\$5.924.416			7	\$5.338.151
BANCOLOMBIA	1	\$828.029	9	\$2.227.471	1	\$1.110.816	9	\$2.065.591
DAVIVIENDA			4	\$2.759.164			5	\$2.758.885
ALIANZA			6	\$956.644			6	\$1.062.008
POPULAR			11	\$850.383			9	\$809.429
BTG PACTUAL			1	\$552.404			1	\$498.850
CREDICORP			1	\$272.554			1	\$253.746
SKANDIA			14	\$95.580			13	\$95.132
CENTRAL			4	\$47.800			5	\$47.722
SERVITRUST GNB			1	\$47.098			1	\$37.423
FIDUAGRARIA S.A.			4	\$47.800			3	\$28.356
FIDUCOOMEVA			1	\$23.333			1	\$33.528
ACCIÓN .			2	\$13.934			2	\$28.553
CORFICOLOMBIANA			2	\$7.679			2	\$8.702
ITAÚ ASSET			2	\$2.908			2	\$2.847
RENTA 4			1	\$256			1	\$280
Total	5	\$858.229	115	\$87.275.217	3	\$1.141.483	109	\$81.631.547

Informe 17,22 remitido por sociedades fiduciarias

5.2 Comisiones

ANEXO No.22 EVOLUCION Y COMPOSICION DE LAS COMISIONES

FECBAL SOCIEDAD FIDUCIARIA	31/12/2021		31/12/2022	
	OTROS SEG SOC	SEG SOCIAL	OTROS SEG SOC	SEG SOCIAL
LA PREVISORA	\$63	\$79.337	\$0	\$84.141
DAVIVIENDA		\$41.867		\$36.872
ALIANZA		\$15.547		\$15.464
BANCOLOMBIA	\$538	\$11.137	\$458	\$12.379
BTG PACTUAL		\$5.310		\$5.265
POPULAR		\$3.185		\$2.882
BOGOTÁ		\$2.209		\$3.584
CREDICORP		\$2.472		\$2.215
FIDUCOLDEX	\$0	\$2.098	\$0	\$2.219
OCCIDENTE	\$20	\$1.319	\$53	\$1.373
BBVA ASSET		\$460		\$1.881
SERVITRUST GNB		\$1.062		\$856
SKANDIA		\$750		\$1.004
FIDUAGRARIA S.A.		\$526		\$684
CENTRAL		\$644		\$558
FIDUCOOMEVA		\$311		\$524
ACCIÓN .		\$271		\$341
ITAÚ SEC		\$573		
ITAÚ ASSET		\$65		\$72
CORFICOLOMBIANA		\$33		\$35
RENTA 4		\$4		\$4
Total	\$621	\$169.179	\$511	\$172.353

Fuente: Formato 524 reportado por las sociedades fiduciarias.

5.3 Portafolio

ANEXO No.23 Portafolio

Fecha_Corte Clase_Inversión	31/12/2021		31/12/2022	
	OTROS SEG SOC	SEG SOCIAL	OTROS SEG SOC	SEG SOCIAL
TES	27,94%	40,43%	16,17%	36,17%
BONOS	30,03%	23,29%	30,51%	21,68%
CDTS	42,01%	13,86%	42,09%	19,88%
FIC	0,02%	13,43%	11,23%	13,47%
OTROS		8,74%		8,53%
ACC ALTA		0,23%		0,20%
ACC MEDIA		0,02%		0,03%
ACC BAJA		0,00%		0,04%
Total	100,00%	100,00%	100,00%	100,00%

Fuente: Formato 351 reportado por las sociedades fiduciarias

6. Fondos de Inversión Colectiva (FIC)

6.1 Activos bajo administración (AUM)

El sector fiduciario administra \$66.7 billones en FIC a través de 138 fondos, lo que implica que durante el último año el valor administrado disminuyó en 2.8%. Con un total de 2.049.345 de inversionistas en este tipo de inversión, durante el último año, se presentó un incremento del 4.2% en la totalidad de inversionistas que acuden a los FIC como mecanismo de inversión (anexo 24).

ANEXO No.24 CANTIDAD, AUM E INVERSIONISTAS POR SOCIEDAD

NOMBRE SUBTIPO	BURSATIL			GENERAL			INMOBILIARIO			MONETARIO			Total		
SOCIEDAD FIDUCIARIA	Billones	#NEG	# INV	Billones	#NEG	# INV	Billones	#NEG	# INV	Billones	#NEG	# INV	Billones	#NEG	# INV
ACCIÓN .				\$691.530	5	8557							\$691.530	5	8557
ALIANZA				\$9.984.721	17	314544	\$26.406	1	78				\$10.011.127	18	314622
BANCOLOMBIA				\$14.763.236	12	1085489	\$662.644	1	2458				\$15.425.880	13	1087947
BBVA ASSET				\$5.365.798	12	88570							\$5.365.798	12	88570
BOGOTÁ	\$1.334.301	2	1575	\$6.712.333	6	130070							\$8.046.634	8	131645
CENTRAL				\$409.789	2	5018							\$409.789	2	5018
COLMENA				\$848.514	3	154565							\$848.514	3	154565
COLPATRIA				\$234.554	1					\$605.141	1		\$839.695	2	
CORFICOLOMBIANA				\$1.832.978	8	6601				\$2.610.686	2	202	\$4.443.664	10	6803
CREDICORP				\$1.338.268	1	23142							\$1.338.268	1	23142
DAVIVIENDA				\$5.414.336	5	182248							\$5.414.336	5	182248
FIDUAGRARIA S.A.				\$1.473.811	4	1970							\$1.473.811	4	1970
FIDUCOLDEX				\$311.728	2	490							\$311.728	2	490
FIDUCOOMEVA				\$272.394	4	2640							\$272.394	4	2640
ITAÚ ASSET				\$1.014.360	8	14265							\$1.014.360	8	14265
LA PREVISORA				\$1.204.125	2	1240				\$2.905.690	1	416	\$4.109.814	3	1656
OCCIDENTE				\$3.477.093	11	14658	\$103.754	1	260				\$3.580.847	12	14918
POPULAR				\$676.212	3	2512							\$676.212	3	2512
RENTA 4				\$6.074	1	48							\$6.074	1	48
SERVITRUST GNB				\$496.257	2	3568							\$496.257	2	3568
SKANDIA				\$659.944	10	5735	\$736.336	2	1069				\$1.396.280	12	6804
SURA				\$561.778	8	869							\$561.778	8	869
Total	\$1.334.301	2	1575	\$57.749.833	127	2046799	\$1.529.140	5	3865	\$6.121.517	4	618	\$66.734.790	138	2052857

Informe 19 y 77 remitido por sociedades fiduciarias

ANEXO No.25 VARIACIÓN ANUAL

Por subtipo de negocio, los FIC de tipo general administran \$57.7 billones de pesos, seguidos por los FIC tipo monetario con \$6.1 billones. Frente al mismo periodo del año anterior, los FICS de tipo general incrementaron los recursos administrados en 9.4%, adicionalmente, los AUM de los FICS Monetarios incrementaron en un 66.8% (Anexo 25).

Date	31/12/2021		31/12/2022	
NOMBRE SUBTIPO	Billones	CANTIDAD	Billones	CANTIDAD
GENERAL	\$52.772.923	115	\$57.749.833	127
MONETARIO	\$3.669.135	3	\$6.121.517	4
BURSATIL	\$1.495.137	1	\$1.334.301	2
INMOBILIARIO	\$1.261.668	5	\$1.529.140	5
Total	\$59.198.864	124	\$66.734.790	138

Fuente: Informe 19 y 77 remitido por sociedades fiduciarias

6.2 Comisiones

ANEXO No.26 EVOLUCIÓN DE COMISIONES POR SOCIEDAD Y SUBTIPO

SOCIEDAD FIDUCIARIA	31/12/2021	31/12/2022
BANCOLOMBIA	\$263.974	\$224.218
ALIANZA	\$191.373	\$200.606
BOGOTÁ	\$95.975	\$96.158
DAVIVIENDA	\$88.306	\$73.342
BBVA ASSET	\$58.381	\$55.297
LA PREVISORA	\$58.762	\$51.211
CORFICOLOMBIANA	\$47.138	\$53.539
OCCIDENTE	\$47.741	\$42.392
CREDICORP	\$17.261	\$23.610
SKANDIA	\$17.553	\$15.822
COLPATRIA	\$14.035	\$12.955
ITAÚ ASSET	\$15.599	\$11.072
COLMENA	\$13.187	\$12.358
ACCIÓN .	\$10.078	\$14.151
FIDUAGRARIA S.A.	\$9.593	\$14.073
POPULAR	\$9.729	\$11.514
SURA	\$4.665	\$11.141
SERVITRUST GNB	\$6.621	\$7.629
CENTRAL	\$5.178	\$6.773
FIDUCOOMEVA	\$5.917	\$5.593
FIDUCOLDEX	\$2.692	\$3.227
RENTA 4	\$47	\$46
Total	\$983.806	\$946.727

FECBAL SOCIEDAD FIDUCIARIA	31/12/2021				31/12/2022			
	BURSATIL	GENERAL	INMOBILIARIO	MONETARIO	BURSATIL	GENERAL	INMOBILIARIO	MONETARIO
BANCOLOMBIA		\$260.218	\$3.756			\$220.253	\$3.965	
ALIANZA		\$190.991	\$382			\$200.267	\$339	
BOGOTÁ	\$3.309	\$92.666			\$3.324	\$92.834		
DAVIVIENDA		\$88.306				\$73.342		
BBVA ASSET		\$58.381				\$55.297		
LA PREVISORA		\$32.503		\$26.260		\$16.234		\$34.976
CORFICOLOMBIANA		\$32.549		\$14.589		\$31.261		\$22.278
OCCIDENTE		\$47.474	\$267			\$41.843	\$549	
CREDICORP		\$17.261				\$23.610		
SKANDIA		\$7.824	\$9.729			\$5.441	\$10.381	
COLPATRIA		\$5.102		\$8.933		\$4.267		\$8.688
ITAÚ ASSET		\$15.599				\$11.072		
COLMENA		\$13.187				\$12.358		
ACCIÓN .		\$10.078				\$14.151		
FIDUAGRARIA S.A.		\$9.593				\$14.073		
POPULAR		\$9.729				\$11.514		
SURA		\$4.659		\$6		\$11.141		\$0
SERVITRUST GNB		\$6.621				\$7.629		
CENTRAL		\$5.178				\$6.773		
FIDUCOOMEVA		\$5.917				\$5.593		
FIDUCOLDEX		\$2.692				\$3.227		
RENTA 4		\$47				\$46		
Total	\$3.309	\$916.575	\$14.135	\$49.788	\$3.324	\$862.227	\$15.234	\$65.942

Formato 524 remitido por sociedades fiduciarias

6.3 Portafolio

ANEXO No.27 PARTICIPACION POR SUBTIPO GENERAL E INMOBILIARIO

COMPOSICIÓN DEL PORTAFOLIO FICS GENERAL

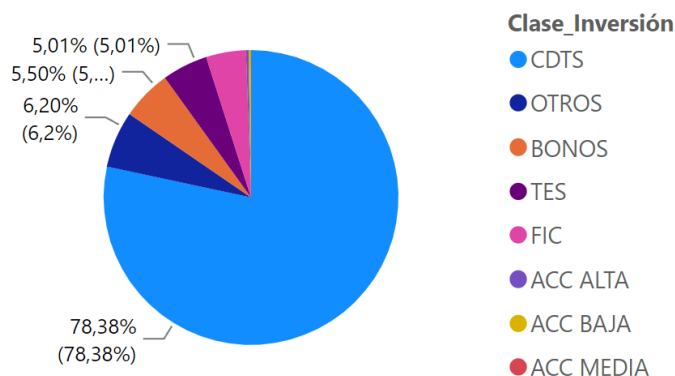

COMPOSICIÓN DEL PORTAFOLIO FICS INMOBILIARIO

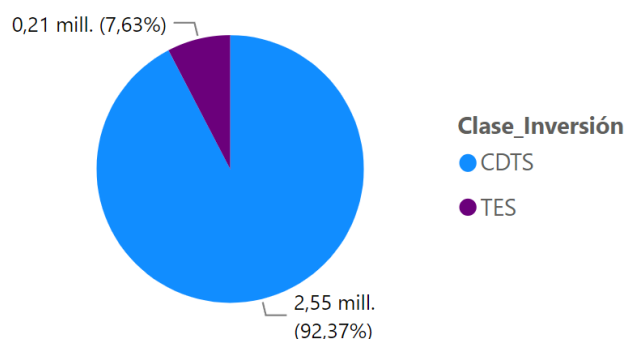

Formato 351 remitido por sociedades fiduciarias

7. Fondos de Capital Privado (FCP)

En el caso de los Fondos de Capital Privado para el corte de este reporte, se presentaron 73 vehículos administrados por sociedades fiduciarias, los cuales administran recursos por \$28.7 billones de pesos (Anexo 28).

7.1 Activos bajo administración (AUM)

ANEXO No. 28 TOTAL FONDOS DE CAPITAL PRIVADO ACTIVOS

Date	31/12/2021		31/12/2022	
SOCIEDAD FIDUCIARIA	Billones	CANTIDAD	Billones	CANTIDAD
BANCOLOMBIA	\$8.073.181	9	\$10.330.832	11
ALIANZA	\$7.076.387	23	\$9.199.578	26
OCCIDENTE	\$2.723.286	7	\$4.008.754	11
CREDICORP	\$2.657.790	2	\$3.047.075	2
CORFICOLOMBIANA	\$1.709.590	11	\$1.149.353	13
CENTRAL	\$295.636	2	\$260.438	2
COLPATRIA	\$212.609	1	\$239.377	1
FIDUCOLDEX	\$44.908	2	\$267.941	2
RENTA 4	\$147.149	1	\$137.466	1
ITAÚ ASSET	\$48.017	1	\$30.816	1
FIDUAGRARIA S.A.	\$30.155	1	\$8.110	1
SKANDIA			\$27.540	1
SERVITRUST GNB	\$4.247	1	\$4.458	1
Total	\$23.022.954	61	\$28.711.740	73

Fuente: Informe 19 y 77 remitido por sociedades fiduciarias

ANEXO No. 29 PARTICIPACION DE LAS SOCIEDADES

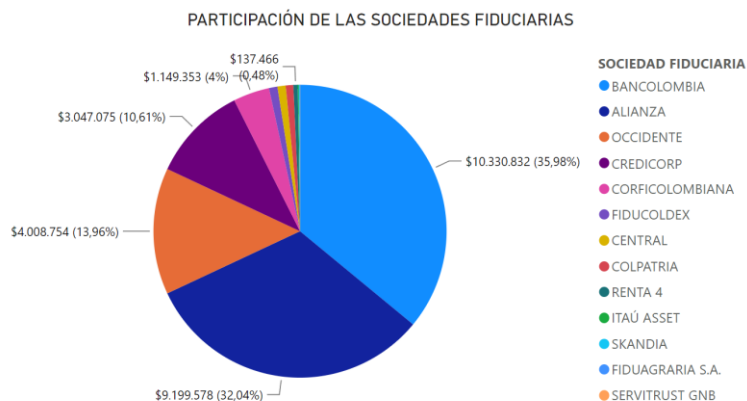

Fuente: Informe 19 y 77 remitido por sociedades fiduciarias

7.2 Portafolio

ANEXO No. 30 COMPOSICION

COMPOSICIÓN DEL PORTAFOLIO FONDOS DE
CAPITAL PRIVADO

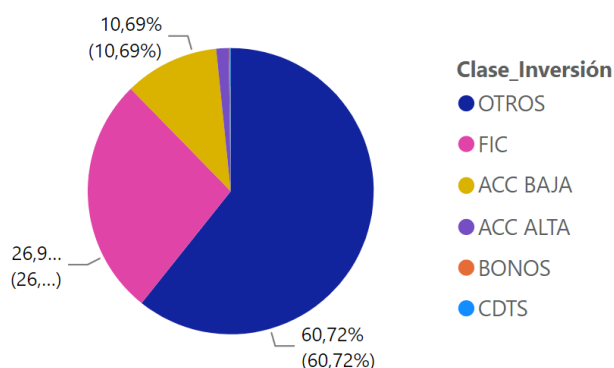

Fuente: Formato 351 remitido por sociedades fiduciarias

7.3 Comisiones

ANEXO No. 31 VARIACIÓN COMISIONES

SOCIEDAD FIDUCIARIA	31/12/2021	31/12/2022
ALIANZA	\$10.239	\$11.064
BANCOLOMBIA	\$30.802	\$35.677
CENTRAL	\$753	\$832
COLPATRIA	\$291	\$227
CORFICOLOMBIANA	\$2.482	\$2.978
CREDICORP	\$1.003	\$1.128
FIDUAGRARIA S.A.	\$167	\$171
FIDUCOLDEX	\$341	\$611
ITAÚ ASSET	\$185	\$204
OCCIDENTE	\$4.326	\$4.766
RENTA 4	\$283	\$284
SERVITRUST GNB	\$31	\$65
SKANDIA		\$46
Total	\$50.903	\$58.054

Fuente: Formato 524 remitido por sociedades fiduciaria

8. Custodia de Valores

8.1 Activos bajo custodia (AUC)

A partir de expedición de la CE 034 de 2018 se separa la actividad de custodia de valores de la actividad del tipo 1 Inversión y se crea como tipo 28. Permitiendo de esta manera llevar un mejor control sobre las cifras de esta actividad. La Custodia de Valores está desagregada en 5 subtipos: (Custodia de Fics, Custodia de otros portafolios de terceros, Custodia de Inversión Capitales del Exterior de Portafolio, Custodia de Inversión del Exterior Directa y Custodia sobre administración de Fondos de Pensiones Voluntarias). Al corte de diciembre de 2022, las fiduciarias habilitadas para realizar esta actividad son Cititrust, Bnp y Santander.

Activos bajo Custodia (AUC): la concentración de AUC por las sociedades se encuentra en Cititrust (75.3%), BNP (17.8%) y Santander Sec (6.9%). (Anexo 33). Al corte actual, estas sociedades custodian recursos equivalentes a \$214.1 billones.

ANEXO No. 32. Composición por subtipo

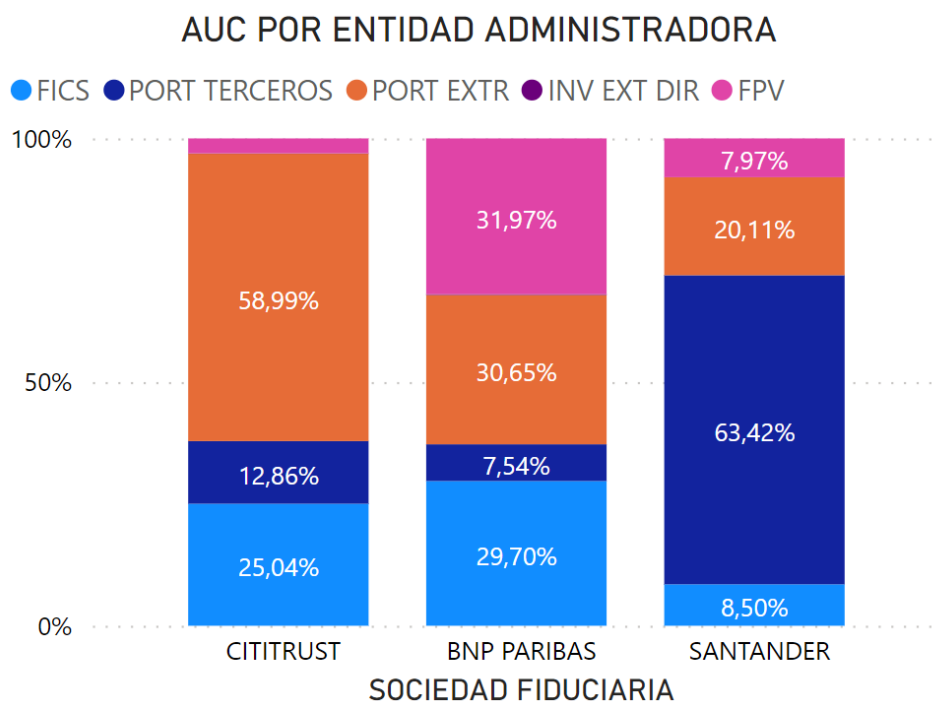

Fuente: Informe 0 remitido por sociedades fiduciarias

ANEXO No. 33. CIFRAS DE LA ACTIVIDAD

SOCIEDAD FIDUCIARIA	FICS	PORT EXTR	INV EXT DIR	PORT TERCEROS	FPV	TOTAL AUC
BNP PARIBAS	\$11.317.073	\$11.680.461	\$56.641	\$2.873.157	\$12.183.233	\$38.110.566
CITITRUST	\$40.396.439	\$95.178.764	\$105.906	\$20.741.844	\$4.923.917	\$161.346.870
SANTANDER	\$1.248.821	\$2.954.318		\$9.316.827	\$1.170.266	\$14.690.232
Total	\$52.962.333	\$109.813.543	\$162.547	\$32.931.828	\$18.277.415	\$214.147.667

Fuente: Informe 0 remitido por sociedades fiduciarias

8.2 Evolución

ANEXO No. 34. Composición por subtipo

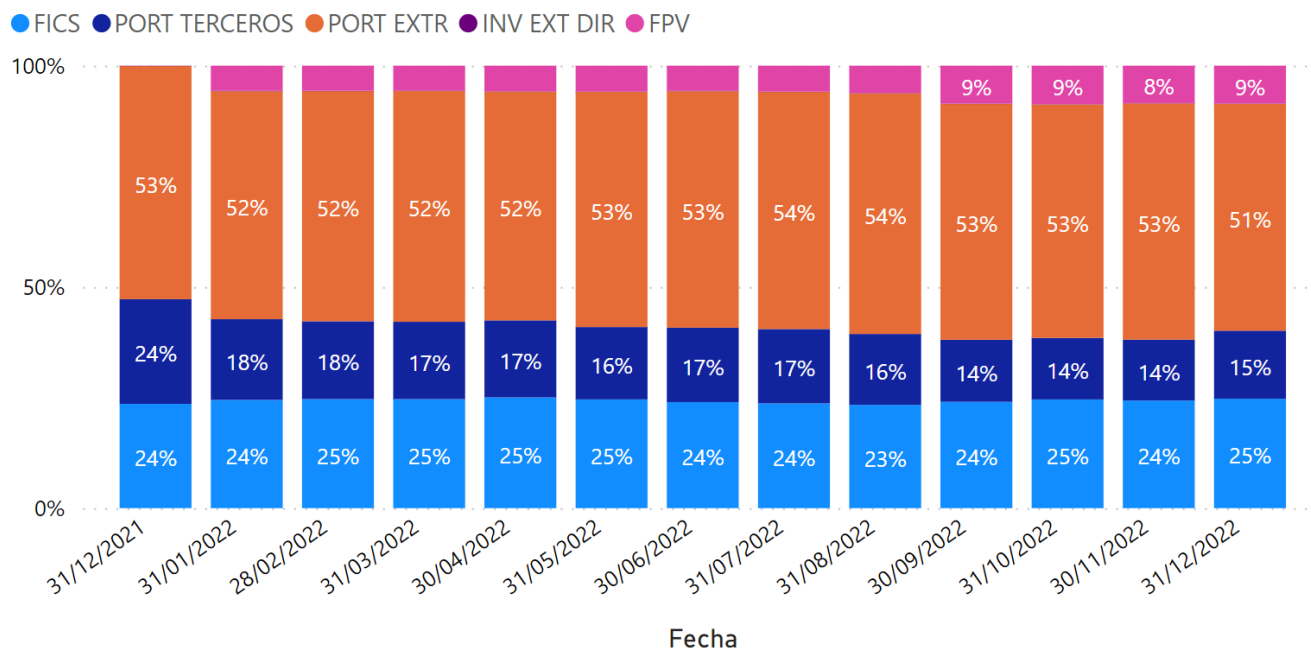

Fuente: Informe 0 remitido por sociedades fiduciarias

8.3 Comisiones

ANEXO No. 35. Por Sociedad

SOCIEDAD FIDUCIARIA	31/12/2020	31/12/2021	31/12/2022
CITITRUST	\$101.298	\$98.668	\$94.343
BNP PARIBAS	\$12.820	\$21.116	\$24.491
SANTANDER	\$1.529	\$4.897	\$8.281
ITAÚ SEC	\$5.697	\$5.442	
Total	\$121.344	\$130.122	\$127.115

COMISIONES POR CUSTODIA

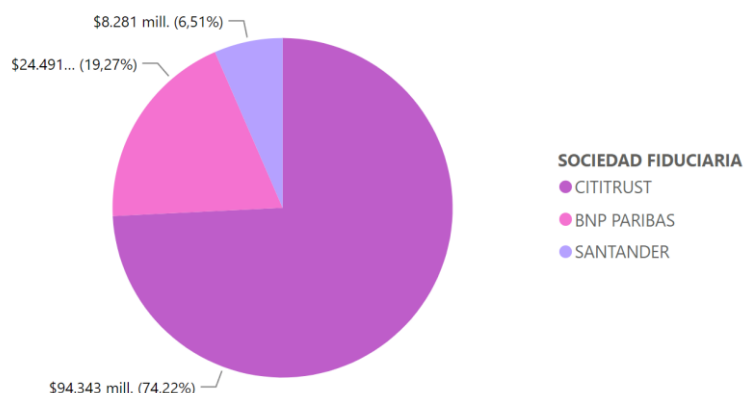

Formato 524 remitido por sociedades fiduciarias – Cifras en Miles de millones de pesos

9. Indicadores Fiduciarios

ANEXO No. 36. PARTICIPACION DE ACTIVOS ADMINISTRADOS EN EL PATRIMONIO DE LA FIDUCIARIA

El retorno sobre el patrimonio para la industria fiduciaria se ubicó en 17.78% al cierre del cuarto trimestre de 2022. Este indicador ha presentado un desempeño positivo, no obstante, se puede apreciar un decremento del 24.2% respecto al mismo periodo del año anterior. Por su parte, el RAROC, que mide la rentabilidad ajustada por riesgo, indica que si se elimina la volatilidad en los ingresos sobre la estructura de ganancias que percibe el sector, el retorno que percibirán los accionistas es equivalente a 17.53% (Anexo 36). En cuanto a la rentabilidad del activo, se observa que para el periodo de análisis este indicador se ubica en 13.42% con un decremento del 22.5% respecto a diciembre de 2021 (Anexo 36).

La liquidez medida como la relación entre el efectivo y el activo de las sociedades que conforman el sector fiduciario se ubica en promedio desde el 2013 en 24.06%, lo que implica que las sociedades tienen disponibilidad superior al 20% para cubrir sus necesidades de corto plazo (Anexo 3).

INDICADOR DE LIQUIDEZ

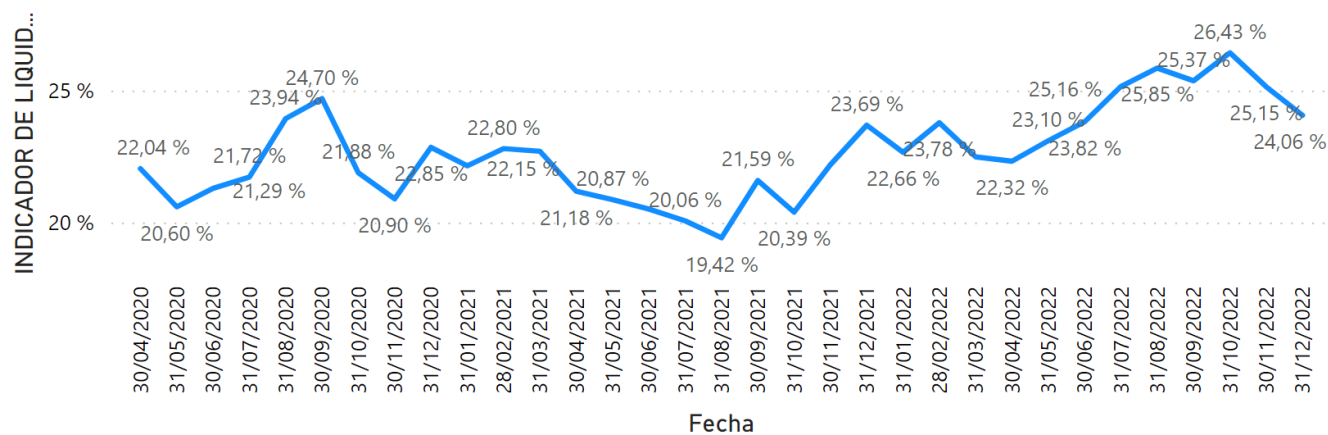

ROA y ROE

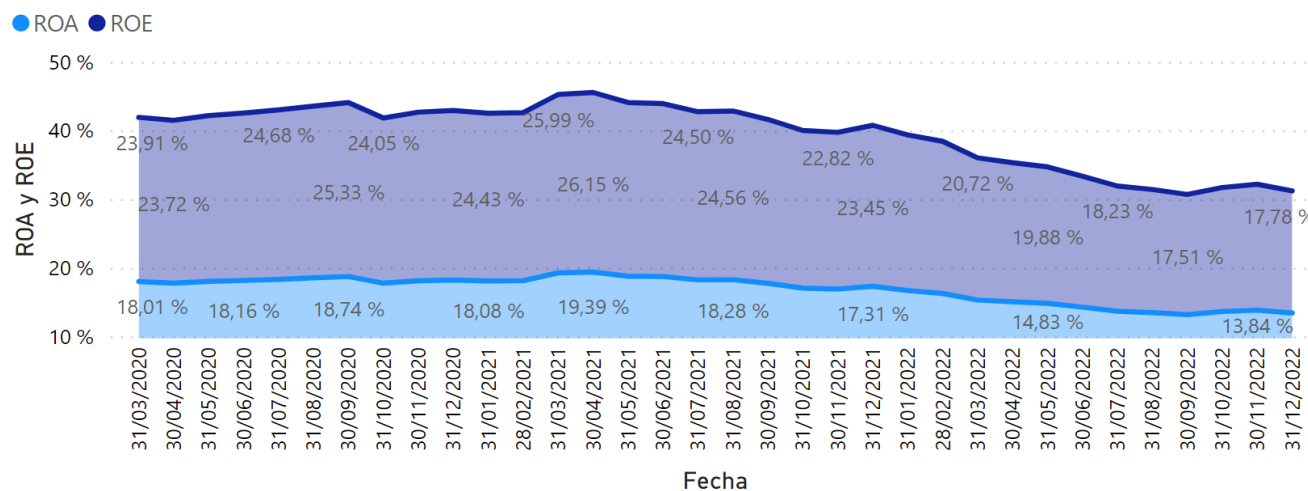

RAROC

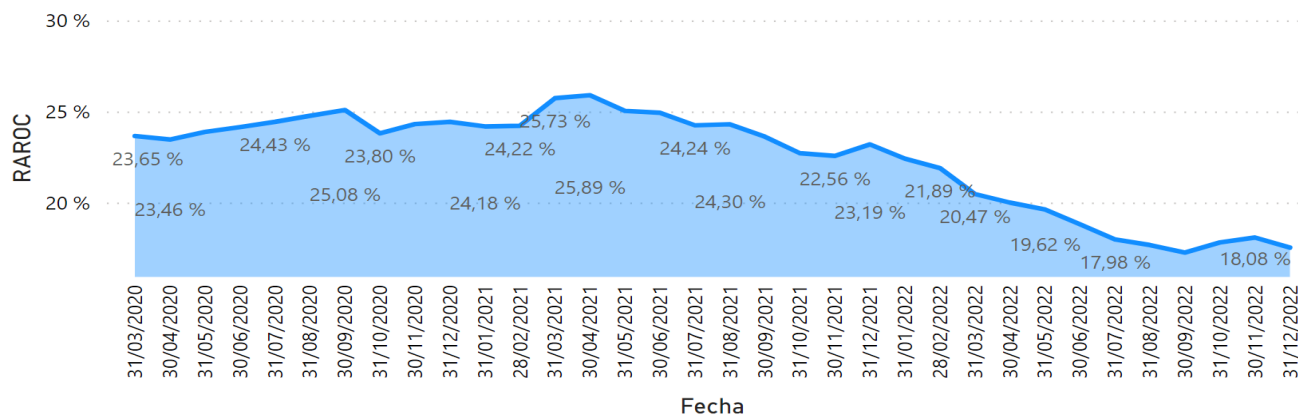

Fuente: Informe 0 remitido por sociedades fiduciarias

10. Publicación de Información de la Industria Fiduciaria

A continuación, se presenta el enlace de la página de la Superintendencia Financiera www.superfinanciera.gov.co en donde podrá encontrar información detallada sobre estados financieros, activos fideicomitidos, comisiones, controles de ley, solvencia, pasivos pensionales administrados por fiduciarias, Fondos de Capital Privado, entre otros más recientes.

Información publicada mensualmente

- [Indicadores Gerenciales](#)
- [Reporte consolidado de activos fideicomitidos por entidad](#)
- [Origen de las comisiones por tipo de fideicomiso](#)
- [Capital mínimo requerido sociedades fiduciarias](#)
- [Relación de solvencia hasta abril 2022](#)
- [Relación de Solvencia a partir de mayo 2022](#)
- [Datos históricos \(portal de datos abiertos\)](#)
- [Pasivos pensionales administrados por sociedades fiduciarias - NIIF](#)

Información publicada trimestralmente

- [Comunicado de prensa – Sociedades Fiduciarias](#)
- [Fondos de capital privado vigentes](#)

Información publicada semestralmente - FONPET

- [Condiciones Generales](#)
- [Aspectos relevantes](#)
- [Recaudos](#)
- [Obligaciones](#)
- [Valor del fondo y rentabilidad](#)
- [Rentabilidad mínima del FONPET](#)
- [Estados financieros](#)