



Reporte de Prensa

Fecha de Corte:
30 de septiembre de 2022

Fuente:
Información transmitida por Sociedades Fiduciarias



2022

**COMPORTAMIENTO DE LAS PRINCIPALES VARIABLES CORRESPONDIENTES A:
SOCIEDADES FIDUCIARIAS, NEGOCIOS FIDUCIARIOS ADMINISTRADOS, RECURSOS
DE LA SEGURIDAD SOCIAL, FONDOS DE INVERSION COLECTIVA (FIC'S), FONDOS DE
CAPITAL PRIVADO(FCP) Y CUSTODIA DE VALORES**

TABLA DE CONTENIDO

1.	Principales resultados del sector.....	3
2.	Información comparativa de las Sociedades Fiduciarias	3
2.1.	Relación Pasivo y Patrimonio	4
2.2.	Controles de ley	4
2.3.	Balance por tipo de capital	5
2.4.	Portafolio.....	6
2.5.	Estado de Pérdidas y Ganancias.....	7
2.5.1.	Utilidades	7
2.5.2.	Ingresos por comisiones	7
3.	Información comparativa Negocios Fiduciarios	9
3.1	Activos bajo administración (AUM).....	9
3.2	Comisiones Fiduciarias	11
4.	Consortios.....	11
5.	Seguridad social y Fondos de Pensiones Voluntarias	19
5.1	Activos bajo administración (AUM).....	19
5.2	Comisiones.....	21
5.3	Portafolio	21
6.	Fondos de Inversión Colectiva (FIC).....	22
6.1	Activos bajo administración (AUM).....	22
6.2	Comisiones.....	23
6.3	Portafolio	24
7.	Fondos de Capital Privado (FCP)	25
7.1	Activos bajo administración (AUM).....	25
7.2	Portafolio	26
7.3	Comisiones.....	26
8.	Custodia de Valores	27
8.1	Activos bajo custodia (AUC).....	27
8.2	Evolución	28
8.3	Comisiones.....	29
9.	Indicadores Fiduciarios.....	29
10.	Publicación de Información de la Industria Fiduciaria	31

1. Principales resultados del sector

Este documento resume los principales resultados del sector fiduciario colombiano resaltando los elementos más importantes de esta actividad. Las cifras en las gráficas se expresan en billones y miles de millones (según corresponda). Para efectos del siguiente reporte, la información transmitida durante los años 2021 y 2022 es susceptible de modificación, debido a las retransmisiones de información por parte de las entidades vigiladas. En ese sentido, se informa que las cifras incluidas fueron consultadas en el mes de noviembre de 2022.

2. Información comparativa de las Sociedades Fiduciarias

Los activos propios de las sociedades fiduciarias al corte de septiembre alcanzan los \$4 billones, implicando una variación respecto al mismo periodo de 2021 de -2.4%. Los pasivos tuvieron un decremento del 26.6% con valores de \$1.06 Billones. La suma de los patrimonios de las sociedades alcanzó los \$2.94 billones (anexo 1).

ANEXO No 1. EVOLUCIÓN DE LAS SOCIEDADES FIDUCIARIAS

Fecha	30/09/21			30/09/22		
SOCIEDAD FIDUCIARIA	ACTIVO	PASIVO	PATRIMONIO	ACTIVO	PASIVO	PATRIMONIO
BANCOLOMBIA	\$615.480	\$132.599	\$482.882	\$605.447	\$144.599	\$460.848
BOGOTÁ	\$519.247	\$89.482	\$429.765	\$523.833	\$59.968	\$463.865
LA PREVISORA	\$407.641	\$140.074	\$267.567	\$388.434	\$150.106	\$238.328
OCCIDENTE	\$410.662	\$54.373	\$356.289	\$376.400	\$43.725	\$332.675
CORFICOLOMBIANA	\$300.314	\$244.520	\$55.794	\$277.178	\$228.820	\$48.358
ALIANZA	\$275.005	\$148.268	\$126.737	\$288.751	\$153.411	\$135.340
DAVIVIENDA	\$281.301	\$46.927	\$234.375	\$269.637	\$41.636	\$228.001
SKANDIA	\$234.433	\$7.580	\$226.853	\$231.971	\$7.364	\$224.607
BBVA ASSET	\$160.697	\$55.932	\$104.765	\$144.521	\$46.526	\$97.994
CITITRUST	\$129.903	\$49.564	\$80.339	\$115.162	\$41.038	\$74.124
FIDUAGRARIA S.A.	\$91.845	\$39.145	\$52.700	\$64.317	\$9.448	\$54.868
ACCIÓN .	\$69.192	\$22.293	\$46.899	\$81.715	\$32.726	\$48.989
ITAÚ ASSET	\$73.316	\$10.444	\$62.872	\$69.715	\$9.557	\$60.158
FIDUCOLDEX	\$61.568	\$8.631	\$52.937	\$64.737	\$9.495	\$55.242
ITAÚ SEC	\$63.270	\$2.249	\$61.021	\$60.638	\$1.277	\$59.361
SERVITRUST GNB	\$59.814	\$10.179	\$49.635	\$60.470	\$11.238	\$49.233
POPULAR	\$60.430	\$8.651	\$51.779	\$54.648	\$5.059	\$49.589
CREDICORP	\$54.252	\$10.185	\$44.066	\$59.209	\$12.992	\$46.218
BNP PARIBAS	\$37.951	\$7.886	\$30.065	\$45.228	\$8.179	\$37.050
COLPATRIA	\$40.667	\$13.178	\$27.489	\$39.168	\$11.182	\$27.986
SANTANDER	\$33.109	\$2.009	\$31.100	\$31.155	\$2.156	\$28.999
CENTRAL	\$28.628	\$6.778	\$21.850	\$33.625	\$9.306	\$24.318
FIDUCOOMEVA	\$21.817	\$7.375	\$14.442	\$25.011	\$8.377	\$16.634
COLMENA	\$20.557	\$5.170	\$15.388	\$23.301	\$5.404	\$17.897
SURA	\$9.604	\$705	\$8.899	\$22.784	\$2.652	\$20.133
RENTA 4	\$13.962	\$2.098	\$11.864	\$16.631	\$2.290	\$14.341
BTG PACTUAL	\$15.137	\$3.892	\$11.245	\$15.392	\$3.885	\$11.507
ASHMORE	\$10.270	\$2.073	\$8.196	\$11.006	\$2.245	\$8.760
Total	\$4.100.071	\$1.132.258	\$2.967.813	\$4.000.081	\$1.064.659	\$2.935.422

Fuente: Informe 00 remitido por sociedades fiduciarias

2.1. Relación Pasivo y Patrimonio

ANEXO No 2. SUMA DEL PASIVO Y PATRIMONIO

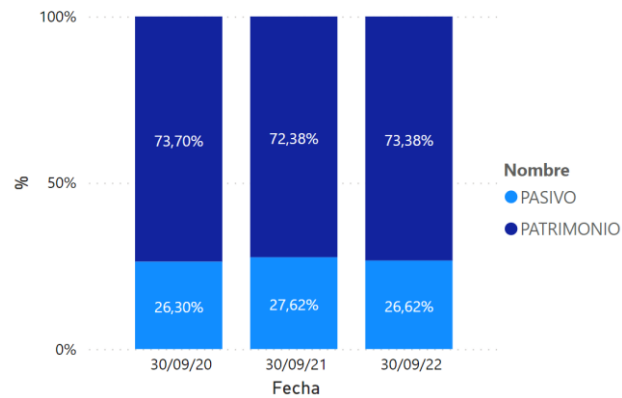

Fuente: Informe 00 remitido por sociedades fiduciarias

2.2. Controles de ley

ANEXO No 3. CAPITAL MÍNIMO REQUERIDO (SOCIEDADES FIDUCIARIAS)

SOCIEDAD FIDUCIARIA	CAPSUS	RESERVAS	PRIMA	GANANCIAS ACUM EJR ANT	GANAN PERDI	COMPUTO CAPITAL MINIMO	REQ MIN CAP	DEFECTO/EXCESO
BOGOTÁ	\$28.585	\$231.966	\$113.577	\$54.601	0,00	\$428.320	\$8.190	\$420.130
BANCOLOMBIA	\$45.964	\$139.909	\$110.629	\$88.297	0,00	\$375.182	\$8.190	\$366.993
OCCIDENTE	\$19.216	\$10.280	\$134.805	\$162.255	0,00	\$324.427	\$8.190	\$316.237
LA PREVISORA	\$71.960	\$95.866	\$37.303	\$708	0,00	\$205.837	\$8.190	\$197.648
SKANDIA	\$48.491	\$65.199	\$0	\$90.710	0,00	\$204.401	\$8.190	\$196.211
DAVIVIENDA	\$117.652	\$78.681	\$4.344	\$0	0,00	\$198.568	\$8.190	\$190.378
BBVA ASSET	\$55.090	\$27.545	\$0	\$0	0,00	\$80.946	\$8.190	\$72.757
ALIANZA	\$6.193	\$48.994	\$10.125	\$0	0,00	\$65.313	\$8.190	\$57.123
ITAÚ SEC	\$8.533	\$50.271	\$0	\$520	0,00	\$59.324	\$8.190	\$51.135
ITAÚ ASSET	\$30.153	\$26.272	\$0	\$0	0,00	\$56.263	\$8.190	\$48.073
FIDUAGRARIA S.A.	\$24.334	\$12.167	\$0	\$14.949	0,00	\$51.450	\$8.190	\$43.260
FIDUCOLDEX	\$38.552	\$8.520	\$482	\$2.723	0,00	\$49.839	\$8.190	\$41.649
POPULAR	\$38.226	\$5.127	\$8.086	\$0	0,00	\$49.589	\$8.190	\$41.399
SERVITRUST GNB	\$13.316	\$16.711	\$16.822	\$0	0,00	\$43.219	\$8.190	\$35.029
ACCIÓN .	\$6.896	\$9.633	\$0	\$26.784	0,00	\$41.434	\$8.190	\$33.244
CITITRUST	\$6.800	\$33.665	\$0	\$0	0,00	\$39.697	\$8.190	\$31.508
CORFICOLOMBIANA	\$31.384	\$15.692	\$4.259	\$0	0,00	\$36.580	\$8.190	\$28.390
BNP PARIBAS	\$35.500	\$1.083	\$0	\$0	0,00	\$32.628	\$8.190	\$24.438
CREDICORP	\$8.000	\$9.961	\$7.817	\$6.071	0,00	\$29.384	\$8.190	\$21.194
SANTANDER	\$43.700	\$0	\$6.300	\$0	0,00	\$28.999	\$8.190	\$20.810
COLPATRIA	\$12.920	\$6.506	\$4.878	\$0	0,00	\$24.304	\$8.190	\$16.114
SURA	\$9.265	\$491	\$14.480	\$765	0,00	\$19.526	\$8.190	\$11.337
CENTRAL	\$7.433	\$2.428	\$0	\$3.115	0,00	\$12.976	\$8.190	\$4.786
RENTA 4	\$23.000	\$0	\$0	\$206	0,00	\$11.980	\$8.190	\$3.790
COLMENA	\$1.316	\$8.570	\$1.678	\$0	0,00	\$11.564	\$8.190	\$3.374
BTG PACTUAL	\$15.000	\$161	\$0	\$0	0,00	\$11.480	\$8.190	\$3.291
FIDUCOOMEVA	\$10.229	\$1.167	\$0	\$0	0,00	\$11.395	\$8.190	\$3.206
ASHMORE	\$7.411	\$471	\$315	\$56	0,00	\$8.254	\$8.190	\$64
Total	\$765.121	\$907.337	\$475.900	\$451.760	0,00	\$2.512.881	\$229.314	\$2.283.567

Fuente: Informe 0 remitido por las sociedades fiduciarias que conforman el sector

2.3. Balance por tipo de capital

El anexo 4 presenta la composición de las principales cifras de balance, segmentadas por el origen de los capitales. Para el corte en análisis, las entidades con capital privado concentran el 86.2% del total del activo, mientras que las públicas el 13.8%.

ANEXO No. 4 INFORMACIÓN CONSOLIDADA - BALANCE GENERAL Y COMO PROPORCIÓN PRINCIPALES CUENTAS

CUENTA	CAPITAL PRIVADO	CAPITAL PRIVADO NACIONAL	CAPITAL PUBLICO	Total
100000-ACTIVO	\$1,149,849	\$2,299,120	\$551,112	\$4,000,081
110000-EFECTIVO	\$338,662	\$322,993	\$43,912	\$705,566
120000-OPERACIONES DEL MERCADO MONETARIO Y		\$59,522		\$59,522
130000-INVERSIONES Y OPERACIONES CON DERIV	\$474,597	\$1,468,011	\$302,414	\$2,245,021
160000-CUENTAS POR COBRAR	\$159,323	\$285,350	\$110,049	\$554,721
170000-ACTIVOS NO CORRIENTES MANTENIDOS PA	\$272	\$7		\$279
180000-ACTIVOS MATERIALES	\$70,418	\$54,218	\$54,796	\$179,431
190000-OTROS ACTIVOS	\$106,578	\$109,021	\$39,941	\$255,540
200000-PASIVO	\$302,157	\$584,146	\$178,356	\$1,064,659
210000-INSTRUMENTOS FINANCIEROS A COSTO AM	\$56,432	\$249,538	\$8,629	\$314,599
220000-INSTRUMENTOS FINANCIEROS A VALOR RA	\$804	\$163		\$967
240000-CRÉDITOS DE BANCOS Y OTRAS OBLIGACI	\$0	\$1,982		\$1,982
250000-CUENTAS POR PAGAR	\$201,340	\$216,685	\$137,748	\$555,772
270000-OBLIGACIONES LABORALES	\$32,862	\$75,787	\$8,996	\$117,644
280000-PROVISIONES	\$8,092	\$30,291	\$22,794	\$61,177
290000-OTROS PASIVOS	\$2,628	\$9,700	\$189	\$12,518
300000-PATRIMONIO	\$847,692	\$1,714,974	\$372,756	\$2,935,422
310000-CAPITAL SOCIAL	\$301,189	\$321,653	\$142,279	\$765,121
320000-RESERVAS	\$280,334	\$508,022	\$118,981	\$907,337
380000-SUPERÁVIT O DÉFICIT	\$47,873	\$395,409	\$72,704	\$515,986
390000-GANANCIAS O PÉRDIDAS	\$218,296	\$489,890	\$38,792	\$746,979

Fuente: Informe 0 remitido por sociedades fiduciarias

2.4. Portafolio

El portafolio de inversiones en posición propia se concentra en un 45.28% en acciones de baja bursatilidad, seguido por inversiones en Fondos de Inversión Colectiva (FIC) con 15.31% y TES con 15.22%. El 24.19% restante del portafolio se encuentra concentrado en CDT's, bonos, así como acciones de media y alta bursatilidad principalmente (Anexo 5).

ANEXO No. 5 VALOR DE LOS ACTIVOS EN POSICIÓN PROPIA

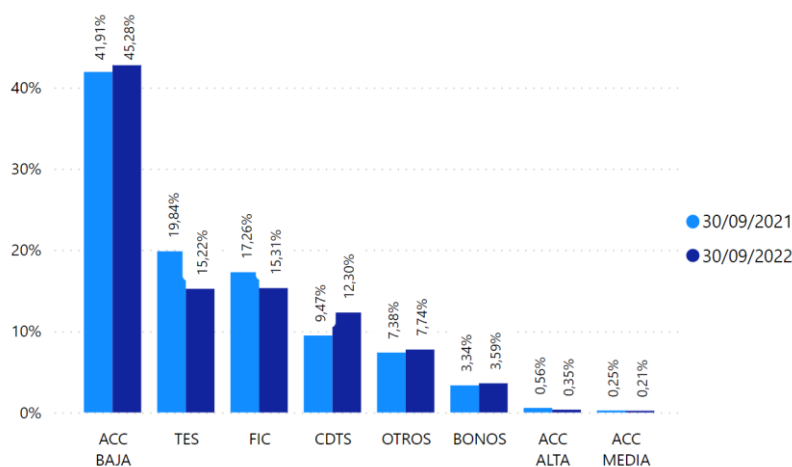

Fuente: Formato 351 remitido por sociedades fiduciarias

ANEXO No. 6. COMPOSICIÓN DEL PORTAFOLIO DE INVERSIONES (POSICIÓN PROPIA)

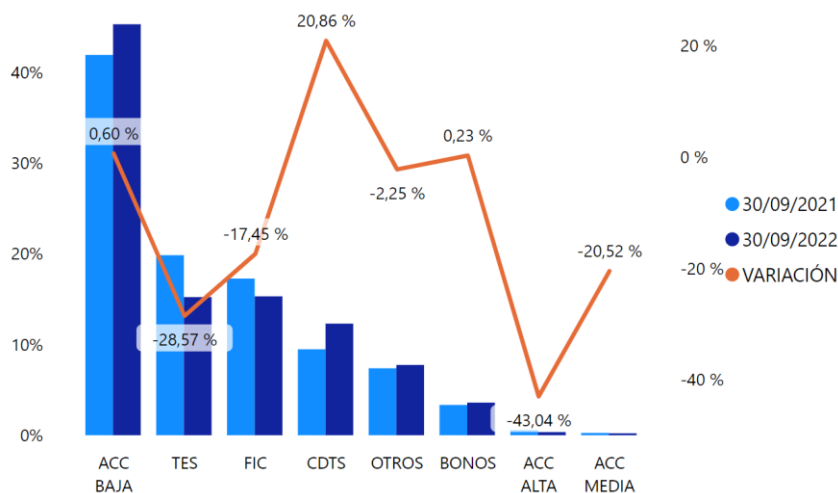

Fuente: Formato 351 remitido por sociedades fiduciarias

2.5. Estado de Pérdidas y Ganancias

2.5.1. Utilidades

Las utilidades disminuyeron 34.05% respecto al mes de septiembre de 2021, ubicándose en \$349 mil millones de pesos (anexo 7). El decremento que tuvo la utilidad obedece en gran parte a la disminución de los ingresos operacionales y otros en un 12.05% y 10.06% respectivamente. (anexo 7)

CUENTA	30/09/2021	30/09/2022
590500-GANANCIAS Y PÉRDIDAS	\$529.327	\$349.082

ANEXO No. 7. EVOLUCIÓN UTILIDADES Y CONTRIBUCIÓN POR TIPO DE CUENTA A LA UTILIDAD DEL SECTOR

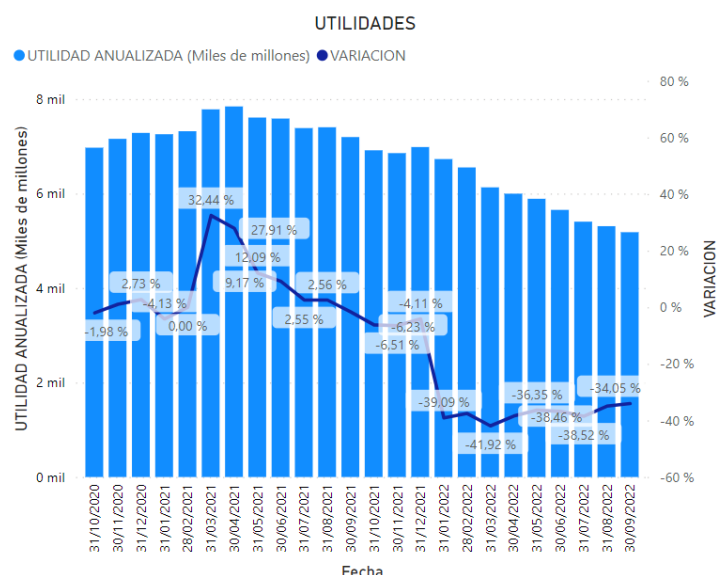
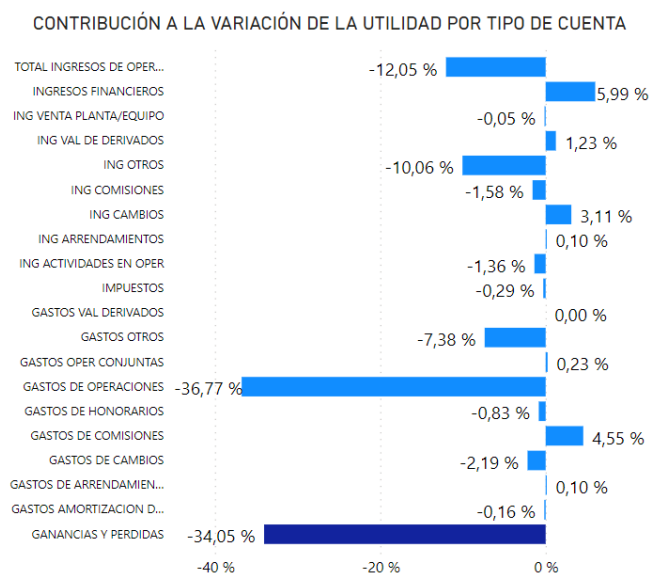

Fuente: Informe 0 remitido por las Sociedades Fiduciarias

2.5.2. Ingresos por comisiones

Los ingresos por comisiones al mes de septiembre de 2022 ascienden en \$1.5 billones de pesos, lo que implica un decremento del 1.41% respecto al año anterior. Los resultados obtenidos indican que 5 sociedades fiduciarias (Bancolombia, Alianza, Previsora, Bogotá y Davivienda) aportan el 60.8% de contribución a este crecimiento. Por su parte, el 48.98% de las comisiones se generan por Fondos de Inversión Colectiva y 21.10% por Fiducia de Administración. Mientras que las demás tipologías (Seg social, Inmobiliario, Inversión, Custodia, Garantía) aportan el 29.92% (Anexo 8).

ANEXO No. 8. EVOLUCIÓN COMISIONES FIDUCIARIAS POR SOCIEDAD

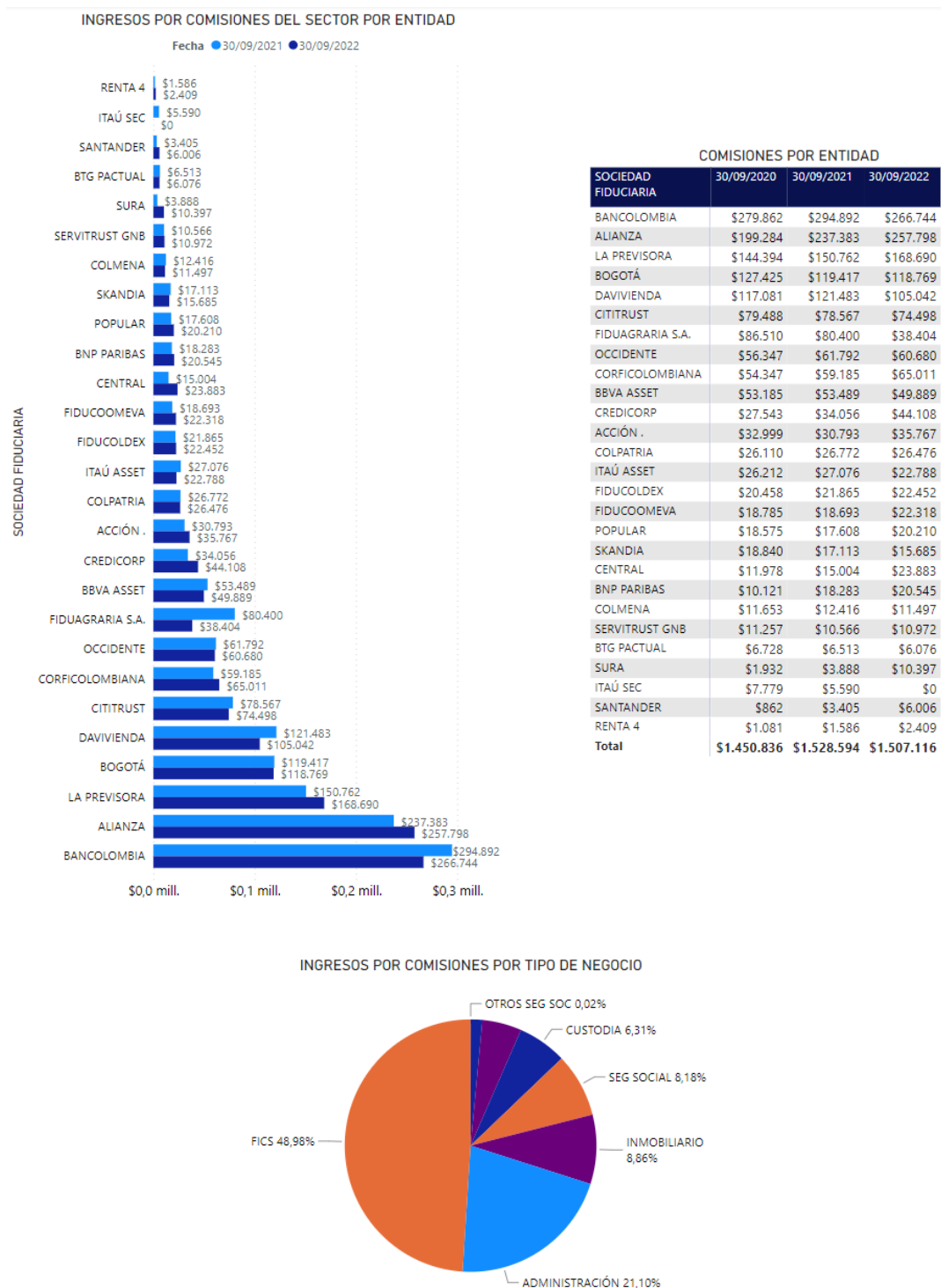

Fuente: Información reportada por el sector fiduciario (Formato 524 Comisiones Fiduciarias)

3. Información comparativa Negocios Fiduciarios

3.1 Activos bajo administración (AUM)

Los recursos administrados por las sociedades fiduciarias totalizaron \$606.8 billones al cierre de septiembre de 2022, de los cuales:

- Los Negocios Fiduciarios ascienden a \$434.9 billones (Inversión, Inmobiliario, Administración y Garantía), que representan el 71.7% del total de activos administrados.
- Negocios Fiduciarios de Recursos de la Seguridad Social \$80.5 billones (Seg. social, Fondos de Pensiones Voluntarias y Otros Recursos), representando el 13.3% (Anexo 20)
- Fondos \$91.4 billones (Fics y Fondos de Capital Privado), con una participación del 15.1% (Anexo 25 y 28.)

Las tipologías con mayor variación fueron administración y garantía (20.39% y 15.78%) frente al mes de septiembre de 2021 respectivamente. Para la tipología de administración, el 68% de los AUM se encuentra concentrado en 5 fiduciarias (Bancolombia, Corficolombiana, Alianza, Bogotá y Occidente) y para la tipología de Inmobiliario, el 74% de los AUM se encuentra concentrado en 4 fiduciarias (Alianza, Bogotá, Acción y Davivienda) (Anexo 9).

ANEXO No. 9. EVOLUCIÓN Y COMPOSICIÓN DE LOS FIDEICOMISOS Y ENCARGOS

fecha	30/09/2021				30/09/2022			
NOMBRE TIPO DE NEGOCIO	CANTIDAD	% DEL TOTAL	AUM	%AUM	CANTIDAD	% DEL TOTAL	AUM	%AUM
ADMINISTRACIÓN	11344	48,51%	\$195.084.109	52,48%	13256	53,45%	\$234.865.556	54,00%
INMOBILIARIO	8830	37,72%	\$84.896.429	22,84%	8837	33,94%	\$96.893.207	22,28%
GARANTÍA	3031	11,89%	\$78.276.726	21,06%	3150	11,07%	\$90.630.417	20,84%
INVERSIÓN	417	1,88%	\$13.447.859	3,62%	399	1,55%	\$12.521.044	2,88%
Total	23622	100,00%	\$371.705.123	100,00%	25642	100,00%	\$434.910.224	100,00%

Fuente: Informe 66 remitido por sociedades fiduciarias

ANEXO No. 10. NEGOCIOS POR TIPO DE RECURSOS

CLASE	PRIVADO		PUBLICO		Total	
NOMBRE TIPO DE NEGOCIO	AUM	CANTIDAD	AUM	CANTIDAD	AUM	CANTIDAD
ADMINISTRACIÓN	\$186.021.068	9816	\$48.844.489	3440	\$234.865.556	13256
INMOBILIARIO	\$94.958.741	8497	\$1.934.466	340	\$96.893.207	8837
GARANTÍA	\$84.912.792	3020	\$5.717.624	130	\$90.630.417	3150
INVERSIÓN	\$9.487.391	389	\$3.033.653	10	\$12.521.044	399
Total	\$375.379.993	21722	\$59.530.231	3920	\$434.910.224	25642

Fuente: Informe 66 remitido por sociedades fiduciarias

ANEXO No. 11. FIDEICOMISOS Y ENCARGOS POR SOCIEDAD

SOCIEDAD FIDUCIARIA	ADMINISTRACIÓN	GARANTÍA	INMOBILIARIO	INVERSIÓN	Total
ALIANZA	3361	333	2324	69	6087
BOGOTÁ	1515	250	2202	16	3983
ACCIÓN .	1274	156	1485	4	2919
BANCOLOMBIA	1137	661	422	142	2362
DAVIVIENDA	514	259	753	2	1528
OCCIDENTE	881	295	85	7	1268
CREDICORP	595	113	401	36	1145
FIDUAGRARIA S.A.	1000	19	5		1024
CENTRAL	399	72	376		847
CORFICOLOMBIANA	437	113	235	7	792
ITAÚ ASSET	272	300	84	10	666
POPULAR	435	77	146	1	659
BBVA ASSET	386	113	100	3	602
COLPATRIA	296	148	118		562
LA PREVISORA	331	1	20	4	356
SERVITRUST GNB	103	123	14	4	244
COLMENA	67	12	60	1	140
FIDUCOLDEX	73	46	2		121
FIDUCOOMEVA	71	17	5	2	95
BTG PACTUAL	16	3		52	71
CITITRUST	31	27		2	60
SKANDIA	24			26	50
SURA	21			9	30
RENTA 4	11	12		2	25
BNP PARIBAS	6				6
Total	13256	3150	8837	399	25642

Fuente: Informe 66 remitido por sociedades fiduciarias

COMPOSICIÓN ACTIVOS ADMINISTRADOS

fecha ● 30/09/2021 ● 30/09/2022

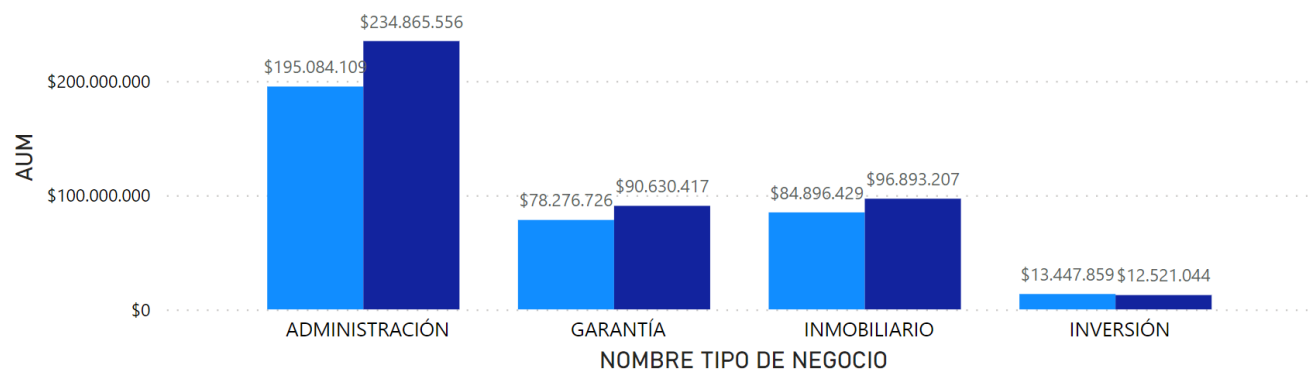

Fuente: Informe 66 remitido por sociedades fiduciarias

3.2 Comisiones Fiduciarias

ANEXO No. 12. EVOLUCIÓN Y PARTICIPACIÓN COMISIONES FIDUCIARIAS POR TIPO DE NEGOCIO

NOMBRE TIPO DE NEGOCIO	30/09/2020	30/09/2021	30/09/2022
ADMINISTRACIÓN	\$290.381	\$306.444	\$318.023
INMOBILIARIO	\$102.967	\$114.498	\$133.552
GARANTÍA	\$59.572	\$64.463	\$76.224
INVERSIÓN	\$20.940	\$23.496	\$22.294
Total	\$473.860	\$508.902	\$550.093

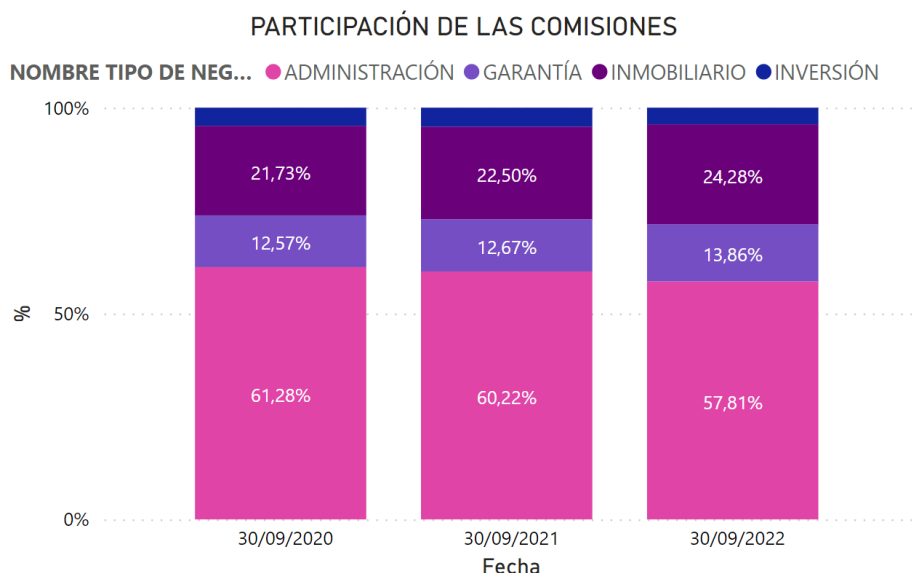

Fuente: Formato 524 remitido por sociedades fiduciarias

4. Consorcios

A través de consorcios se gestionan activos por \$64.3 billones. Es importante aclarar que si bien esta actividad no hace parte de una tipología fiduciaria. Esta representa el 10.6% del valor total de los AUM del sector fiduciario (anexo 13).

El comportamiento de esta actividad tuvo un decremento del 9.6% con respecto al periodo de septiembre de 2021. Para el corte actual, la mayor concentración de consorcios estuvo en la tipología de seguridad social con el 82.3% de los activos administrados, de los cuales la Previsora, Bogotá y Occidente administran el 83% de estos negocios, equivalentes a \$19.2, \$16.9 y \$7.7 billones de pesos, respectivamente.

ANEXO No. 13. PRINCIPALES CUENTAS POR NEGOCIO

NOMBRE TIPO DE NEGOCIO	30/09/2021	30/09/2022
SEG SOCIAL	\$60.722.429	\$52.970.272
ADMINISTRACIÓN	\$9.030.407	\$9.846.598
GARANTÍA	\$1.471.860	\$1.575.009
INMOBILIARIO	\$1.068	\$1.068
OTROS SEG SOC	\$0	\$0
Total	\$71.225.764	\$64.392.947

NOMBRE DEL PATRIMONIO	AUM
PAP - MHCP FONPET - CONSORCIO CCP2012	\$ 17,080,810
CONSORCIO FONPET 2012 FIDUBOGOTÁ - PORVENIR	\$ 16,876,125
PA CONSORCIO SOP 2012 6-3-0003	\$ 7,715,999
CONFIAR FONPET	\$ 4,940,635
PATRIMONIO AUTONOMO DEL FONDO DE INFRAESTRUCTURA EDUCATIVA-FFIE	\$ 4,426,748
PA FIA	\$ 2,671,243
P.A. PENSIONES ECOPETROL PACC 2021	\$ 2,050,174
PATRIMONIO AUTONOMO FONPET 2012	\$ 1,973,283
PATRIMONIO AUTÓNOMO VINUS	\$ 1,501,780
PATRIMONIO AUTONOMO CONSORCIO PENSIONES EMCALI 2015	\$ 1,264,566
FIDEICOMISO FIDUBOGOTA - CONSORCIO FIMPROEX 2017	\$ 797,905
PA EMCALI	\$ 731,817
PATRIMONIO AUTÓNOMO DEL FONDO DE PENSIONES PÚBLICAS DE CUNDINAMARCA	\$ 478,980
PATRIMONIO AUTONOMO DE REMANENTES TELECOM Y TELEASOCIADAS EN LIQUIDACION -PAR-	\$ 235,961
FIDUOCCIDENTE - FIDEICOMISO FONDO ADAPTACION	\$ 176,950
P.A. CONSORCIO MUNICIPIO DE MEDELLÍN	\$ 146,853
FIDEICOMISO CONCESIONES CCFC S.A.S	\$ 146,488
PATRIMONIO AUTONOMO CONSORCIO FIDUCIARIO PENSIONES HUILA 2006	\$ 132,032
P.A. FONDO DIAN PARA COLOMBIA	\$ 130,744
P.A. CONSORCIO FONDO COLOMBIA EN PAZ 2019	\$ 127,296
PATRIMONIO AUTONOMO PASIVO PENSIONAL DEPARTAMENTO DE ANTIOQUIA	\$ 121,832
E.F. CONSORCIO FOPEP 2019	\$ 94,052
PA. FONDO DE ATENCION EN SALUD PPL 2019	\$ 81,959
P.A. CONSORCIO FAIA 2022	\$ 77,892
PATRIMONIO AUTÓNOMO VINUS FINANCIACIÓN	\$ 70,758

NOMBRE DEL PATRIMONIO	AUM
E.F ADMON FIDUBOGOTA - GNB 178-2016	\$ 52,748
CONCESIONARIA CALI MIO	\$ 45,222
PENSIONES DE ENERGIA DE BOGOTA S.A.	\$ 41,450
P.A DAPRE - SAE S.A.S.	\$ 39,058
P.A. UNIDAD DE TIERRAS 2021	\$ 37,222
PAP - CONSORCIO FIDUPENSIONAL GUAJIRA	\$ 30,515
PATRIMONIO AUTÓNOMO PENSIONAL DE GARANTÍA EMVARIAS	\$ 22,908
FIDEICOMISO PROGRAMA DE VIVIENDA GRATUITA II	\$ 21,569
P.A. FIDUMIO	\$ 21,046
FIDEICOMISO OBRAS PARA LA PROSPERIDAD	\$ 17,595
P.A. PAR BCH/BOGOTÁ	\$ 5,084
P.A. F.C. ESTE ES MI BUS ZONA 8 ZONA FRANCA - TINTAL	\$ 2,459
PIONEROS DEL SUCRE	\$ 1,068
PAR INURBE EN LIQUIDACIÓN	\$ 887
E.F PENSIONES FIDUBOGOTA - GNB ,177-2016	\$ 788
FIDEICOMISO DERIVADO VIVIENDAS PVG II	\$ 377
FIDEICOMISO PENSAC 2021	\$ 59
P.A. UNIÓN METROPOLITANA DE TRANSPORTADORES S.A. UNIMETRO S.A.	\$ 13
EF MUNICIPIO DE CALI	\$ 0
CONSORCIO SAYP 2011	\$ 0
PATRIMONIO AUTONOMO DE GARANTIA EMVARIAS	\$ 0
Total	\$ 64,392,947

Nombre Patrimonio	100000- ACTIVO	200000- PASIVO	300000- PATRIMONIO	400000- INGRESOS	500000- GASTOS
CONCESIONARIA CALI MIO	\$ 45,222	\$ 2	\$ 45,220	\$ 34	\$ 34
CONFIAR FONPET	\$ 4,940,635	\$ 16,750	\$ 4,923,885	\$ 1,123,700	\$ 1,123,700
CONSORCIO FONPET 2012 FIDUBOGOTÁ - PORVENIR	\$ 16,876,125	\$ 51,758	\$ 16,824,366	\$ 7,940,587	\$ 7,940,587
E.F ADMON FIDUBOGOTA - GNB 178-2016	\$ 52,748	\$ 1,507	\$ 51,241	\$ 1,773	\$ 1,773
E.F PENSIONES FIDUBOGOTA - GNB ,177-2016	\$ 788	\$ 4	\$ 784	\$ 119	\$ 119
E.F. CONSORCIO FOPEP 2019	\$ 94,052	\$ 90,971	\$ 3,081	\$ 1,231	\$ 1,231
EF MUNICIPIO DE CALI	\$ 0		\$ 0		
FIDEICOMISO CONCESIONES CCFC S.A.S	\$ 146,488	\$ 88,982	\$ 57,505	\$ 73,122	\$ 73,122
FIDEICOMISO DERIVADO VIVIENDAS PVG II	\$ 377		\$ 377	\$ 1	\$ 1
FIDEICOMISO FIDUBOGOTA - CONSORCIO FIMPROEX 2017	\$ 797,905	\$ 6,535	\$ 791,370	\$ 63,346	\$ 63,346
FIDEICOMISO OBRAS PARA LA PROSPERIDAD	\$ 17,595	\$ 11,121	\$ 6,475	\$ 25	\$ 25
FIDEICOMISO PENSAC 2021	\$ 59	\$ 0	\$ 59		

Nombre Patrimonio	100000- ACTIVO	200000- PASIVO	300000- PATRIMONIO	400000- INGRESOS	500000- GASTOS
FIDEICOMISO PROGRAMA DE VIVIENDA GRATUITA II	\$ 21,569	\$ 6,307	\$ 15,262	\$ 804	\$ 804
FIDUOCCIDENTE - FIDEICOMISO FONDO ADAPTACION	\$ 176,950	\$ 56,338	\$ 120,612	\$ 7,501	\$ 7,501
P.A DAPRE - SAE S.A.S.	\$ 39,058		\$ 39,058	\$ 64	\$ 64
P.A. CONSORCIO FAIA 2022	\$ 77,892	\$ 133	\$ 77,759		
P.A. CONSORCIO FONDO COLOMBIA EN PAZ 2019	\$ 127,296	\$ 48,464	\$ 78,832	\$ 139	\$ 139
P.A. CONSORCIO MUNICIPIO DE MEDELLÍN	\$ 146,853		\$ 146,853	\$ 10,687	\$ 10,687
P.A. F.C. ESTE ES MI BUS ZONA 8 ZONA FRANCA - TINTAL	\$ 2,459	\$ 154	\$ 2,305	\$ 104	\$ 104
P.A. FIDUMIO	\$ 21,046	\$ 42	\$ 21,005	\$ 662	\$ 662
P.A. FONDO DIAN PARA COLOMBIA	\$ 130,744	\$ 97,027	\$ 33,718	\$ 4,035	\$ 4,035
P.A. PAR BCH/BOGOTÁ	\$ 5,084	\$ 2,943	\$ 2,141	\$ 132	\$ 132
P.A. PENSIONES ECOPETROL PACC 2021	\$ 2,050,174	\$ 7,098	\$ 2,043,076	\$ 1,122,715	\$ 1,122,715
P.A. UNIDAD DE TIERRAS 2020				\$ 0	\$ 0
P.A. UNIDAD DE TIERRAS 2021	\$ 37,222	\$ 1	\$ 37,221	\$ 171	\$ 171
P.A. UNIÓN METROPOLITANA DE TRANSPORTADORES S.A. UNIMETRO S.A.	\$ 13	\$ 1	\$ 12	\$ 0	\$ 0
PA CONSORCIO SOP 2012 6-3-0003	\$ 7,715,999	\$ 21,705	\$ 7,694,294	\$ 3,782,842	\$ 3,782,842
PA EMCALI	\$ 731,817	\$ 85,243	\$ 646,574	\$ 20,003	\$ 20,003
PA FIA	\$ 2,671,243	\$ 31,053	\$ 2,640,189	\$ 111,178	\$ 111,178
PA. FONDO DE ATENCION EN SALUD PPL 2019	\$ 81,959	\$ 1,478	\$ 80,481		
PAP - CONSORCIO FIDUPENSIONAL GUAJIRA	\$ 30,515	\$ 360	\$ 30,155	\$ 3,729	\$ 3,729
PAP - MHCP FONPET - CONSORCIO CCP2012	\$ 17,080,810	\$ 63,688	\$ 17,017,122	\$ 4,113,351	\$ 4,113,351
PAR INURBE EN LIQUIDACIÓN	\$ 887	\$ 0	\$ 887	\$ 10	\$ 10
PATRIMONIO AUTONOMO CONSORCIO FIDUCIARIO PENSIONES HUILA 2006	\$ 132,032	\$ 1,583	\$ 130,449	\$ 32,750	\$ 32,750
PATRIMONIO AUTONOMO CONSORCIO PENSIONES EMCALI 2015	\$ 1,264,566	\$ 198	\$ 1,264,367	\$ 25,393	\$ 25,393
PATRIMONIO AUTONOMO DE REMANENTES TELECOM Y TELEASOCIADAS EN LIQUIDACION -PAR-	\$ 235,961	\$ 225,048	\$ 10,912	\$ 9,377	\$ 9,377
PATRIMONIO AUTONOMO DEL FONDO DE INFRAESTRUCTURA EDUCATIVA-FFIE	\$ 4,426,748	\$ 61,515	\$ 4,365,232	\$ 138,686	\$ 138,686
PATRIMONIO AUTÓNOMO DEL FONDO DE PENSIONES PÚBLICAS DE CUNDINAMARCA	\$ 478,980	\$ 11,518	\$ 467,462	\$ 8,318	\$ 8,318
PATRIMONIO AUTONOMO FONPET 2012	\$ 1,973,283	\$ 4,745	\$ 1,968,538	\$ 879,149	\$ 879,149
PATRIMONIO AUTONOMO PASIVO PENSIONAL DEPARTAMENTO DE ANTIOQUIA	\$ 121,832	\$ 17,511	\$ 104,321	\$ 23,808	\$ 23,808
PATRIMONIO AUTÓNOMO PENSIONAL DE GARANTÍA EMVARIAS	\$ 22,908	\$ 20	\$ 22,888	\$ 5,275	\$ 5,275
PATRIMONIO AUTÓNOMO VINUS	\$ 1,501,780	\$ 1,541,052		\$ 165,918	\$ 165,918
PATRIMONIO AUTÓNOMO VINUS FINANCIACIÓN	\$ 70,758	\$ 70,624	\$ 134	\$ 125	\$ 125
PENSIONES DE ENERGIA DE BOGOTA S.A.	\$ 41,450	\$ 58	\$ 41,392	\$ 15,472	\$ 15,472
PIONEROS DEL SUCRE	\$ 1,068	\$ 57	\$ 1,011	\$ 0	\$ 0
Totales	\$ 64,392,947	\$ 2,623,593	\$ 61,769,354	\$ 19,686,335	\$ 19,686,335

Fuente: Informe 66 remitido por sociedades fiduciarias

De las veintiocho (28) sociedades que conforman el sector al periodo, 16 participan en negocios registrados bajo esta clasificación ya sea como representante legal o como participe dentro del consorcio (Anexo 14). Los AUM (consorcios) están concentrados en el tipo Seguridad Social en 82.3%, seguido por el tipo Administración con el 15.3% (anexo 15).

ANEXO No. 14. PARTICIPACIÓN EN CONSORCIOS

SOCIEDAD FIDUCIARIA	PARTICIPE	REPRESENTANTE LEGAL
ALIANZA		3
BANCOLOMBIA	2	7
BBVA ASSET	5	4
BOGOTÁ	6	6
CENTRAL	2	1
COLPATRIA	2	1
DAVIVIENDA	3	1
FIDUAGRARIA S.A.	14	3
FIDUCOLDEX	7	2
ITAÚ ASSET	1	
LA PREVISORA	4	13
OCCIDENTE	3	3
POPULAR	5	2
PROTECCIÓN	2	
SERVITRUST GNB	2	
SKANDIA	1	
Total	59	46

Fuente: Informe 66 remitido por sociedades fiduciarias

ANEXO No. 15. AUM POR TIPO DE NEGOCIO FIDUCIARIO (CONSORCIOS)

SOCIEDAD FIDUCIARIA	ADMINISTRACIÓN	GARANTÍA	INMOBILIARIO	OTROS SEG SOC	SEG SOCIAL	Total
LA PREVISORA	\$422.249			\$0	\$19.202.949	\$19.625.198
BOGOTÁ	\$851.441	\$1.572.538			\$16.876.125	\$19.300.103
OCCIDENTE	\$222.172				\$7.715.999	\$7.938.171
FIDUCOLDEX					\$5.419.615	\$5.419.615
BBVA ASSET	\$2.671.243				\$1.996.191	\$4.667.434
ALIANZA	\$4.448.694					\$4.448.694
BANCOLOMBIA	\$752.863	\$13			\$1.505.470	\$2.258.346
FIDUAGRARIA S.A.	\$331.448					\$331.448
POPULAR					\$253.864	\$253.864
CORFICOLOMBIANA	\$146.488					\$146.488
COLPATRIA		\$2.459				\$2.459
CENTRAL			\$1.068			\$1.068
DAVIVIENDA					\$59	\$59
Total	\$9.846.598	\$1.575.009	\$1.068	\$0	\$52.970.272	\$64.392.947

Fuente: Informe 66 remitido por sociedades fiduciarias

ANEXO No. 16. ACTIVOS POR TIPO DE CAPITAL (PÚBLICO Y PRIVADO)

SOCIEDAD FIDUCIARIA	PRIVADO	PUBLICO	Total
LA PREVISORA		\$19.625.198	\$19.625.198
BOGOTÁ	\$1.572.538	\$17.727.565	\$19.300.103
OCCIDENTE	\$45.222	\$7.892.949	\$7.938.171
FIDUCOLDEX		\$5.419.615	\$5.419.615
BBVA ASSET		\$4.667.434	\$4.667.434
ALIANZA		\$4.448.694	\$4.448.694
BANCOLOMBIA	\$13	\$2.258.334	\$2.258.346
FIDUAGRARIA S.A.		\$331.448	\$331.448
POPULAR		\$253.864	\$253.864
CORFICOLOMBIANA	\$146.488		\$146.488
COLPATRIA	\$2.459		\$2.459
CENTRAL	\$1.068		\$1.068
DAVIVIENDA		\$59	\$59
Total	\$1.767.787	\$62.625.160	\$64.392.947

Fuente: Informe 66 remitido por sociedades fiduciarias

ANEXO No. 17 PORTAFOLIO DE INVERSION PARA CONSORCIOS

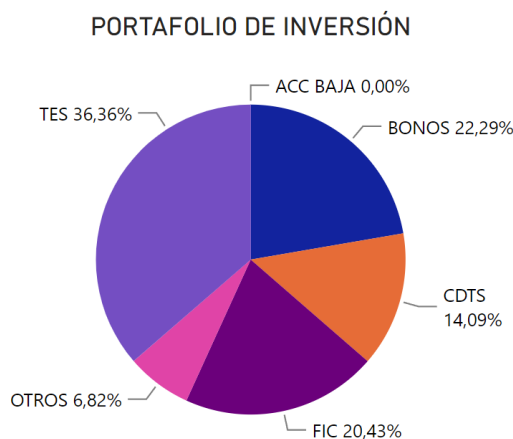

Fuente: Formato 351 remitido por sociedades fiduciarias

Los ingresos por comisiones de consorcios tuvieron una disminución del 21.6% con respecto al mismo periodo en 2021, alcanzando los \$28.1 mil millones y se encuentran concentrados principalmente en tres (3) sociedades fiduciarias: Fiduciaria la Previsora, Bancolombia y Fiduagraria con ingresos equivalentes al 27.9%, 27.5% y 11.6% respectivamente (anexo 18).

ANEXO No. 18 COMISIONES

SOCIEDAD FIDUCIARIA	30/09/2021	30/09/2022
LA PREVISORA	\$12.627	\$7.845
BANCOLOMBIA	\$6.869	\$7.734
FIDUAGRARIA S.A.	\$3.484	\$3.256
POPULAR	\$2.555	\$2.345
BOGOTÁ	\$2.350	\$1.565
ALIANZA	\$1.416	\$1.876
OCCIDENTE	\$1.068	\$821
FIDUCOLDEX	\$1.815	\$0
COLPATRIA	\$740	\$944
BBVA ASSET	\$646	\$826
DAVIVIENDA	\$1.281	\$171
CENTRAL	\$400	\$458
SERVITRUST GNB	\$222	\$307
SKANDIA	\$432	\$1
Total	\$35.905	\$28.148

Fuente: Formato 524 remitido por sociedades fiduciarias

ANEXO No. 19. PARTICIPACIÓN SOCIEDADES FIDUCIARIAS EN LOS CONSORCIOS

Nombre Consorcio	PARTICIPE	REPRESENTANTE LEGAL
BACOL 2011	35	65
CONSORCIO ALIANZA - COLPATRIA	50	50
CONSORCIO ALIANZA POPULAR	50	50
CONSORCIO CCP 2012	48.47	51.53
CONSORCIO COLDEXPO 2020	38	62
CONSORCIO CONFIAR FONPET	54.5	45.5
CONSORCIO ECOPETROL PACC 2021	26.25	73.75
Consortio EMCALI	75	25
CONSORCIO FADAP 2012	50	50
CONSORCIO FAIA 2022	35	65
CONSORCIO FFIE ALIANZA BBVA	40	60
CONSORCIO FIA	69.79	30.21
CONSORCIO FIDUBOGOTA - GNB SUDAMERIS 177-2016	50	50
CONSORCIO FIDUBOGOTA - GNB SUDAMERIS 178-2016	50	50

Nombre Consorcio	PARTICIPE	REPRESENTANTE LEGAL
CONSORCIO FIDUCAFÉ-FIDUCOLPATRIA SITP	50	50
Consortio Fiduciaria bancolombia-Fiduciaria Bogotá Municipio de Cali	50	50
CONSORCIO FIDUCIARIO PENSIONES HUILA 2007	66.66	33.34
CONSORCIO FIDUPENSIONAL GUAJIRA	50	50
CONSORCIO FIMPROEX 2017	30	70
CONSORCIO FONDO COLOMBIA EN PAZ 2019	42	58
CONSORCIO FONDO DE ATENCIÓN EN SALUD PPL 2019	10	90
CONSORCIO FONDO DE INVERSIÓN PARA LA PAZ	40	60
CONSORCIO FONDO DIAN PARA COLOMBIA 2020	55	45
CONSORCIO FONDO VICTIMAS 2021	30	70
CONSORCIO FONPET 2012 FIDUBOGOTÁ-PORVENIR	59	41
CONSORCIO FOPEP 2019	35	65
CONSORCIO MUNICIPIO DE MEDELLÁN	35	65
CONSORCIO PAR BCH EN LIQUIDACIÓN	40	60
CONSORCIO PAR INURBE EN LIQUIDACIÓN	35	65
CONSORCIO PATRIMONIO AUTÓNOMO REMANENTES TELECOM	50	50
CONSORCIO PENSAC 2021	50	50
CONSORCIO PENSIONES	30	70
CONSORCIO PENSIONES ANTIOQUIA 2005	70	30
CONSORCIO PENSIONES EMCALI 2015	40	60
CONSORCIO SAYP 2011	10	90
CONSORCIO SOP 2012	66.67	33.33
CONSORCIO UNIDAD DE TIERRAS 2020	30	70
CONSORCIO UNIDAD DE TIERRAS 2021	30	70
Consortio Vinus FBO	66	134
FIDUCENTRAL- FIDUAGRARIA, UNIDAD ADMINISTRATIVA ESPECIAL LIQUIDADORA DE ASUNTOS DEL INSTITUTO DE CREDITO TERRITORIAL M & S ASOCIADOS LTDA	50	50
FIDUMIO	30	70
FIDUOCCIDENTE - FIDUCAFÉ	44	56
UNIÓN TEMPORAL FONDO DE PENSIONES Y CESANTIAS PORVENIR Y BBVA ASSET MANAGEMENT SOCIEDAD FIDUCIARIA PENSIONAL EVM - APEV 2017	100	100
UNION TEMPORAL BBVA HORIZONTE Y BBVA FIDUCIARIA FONPET 2012	71.43	28.57

Fuente: Modulo de Negocios

5. Seguridad social y Fondos de Pensiones Voluntarias

5.1 Activos bajo administración (AUM)

ANEXO No.20 EVOLUCIÓN AUM Y CANTIDAD POR TIPO DE NEGOCIO

fecha	30/09/2021				30/09/2022			
NOMBRE TIPO DE NEGOCIO	CANTIDAD	% DEL TOTAL	AUM	%AUM	CANTIDAD	% DEL TOTAL	AUM	%AUM
SEG SOCIAL	109	93,68%	\$89.269.684	98,99%	106	96,65%	\$79.683.102	98,95%
OTROS SEG SOC	5	6,32%	\$909.302	1,01%	3	3,35%	\$844.481	1,05%
Total	114	100,00%	\$90.178.986	100,00%	109	100,00%	\$80.527.583	100,00%

Informe 17,22 remitido por sociedades fiduciarias

CLASE	PRIVADO		PUBLICO		Total	
NOMBRE TIPO DE NEGOCIO	AUM	CANTIDAD	AUM	CANTIDAD	AUM	CANTIDAD
SEG SOCIAL	\$4.383.613	34	\$75.299.489	72	\$79.683.102	106
OTROS SEG SOC			\$844.481	3	\$844.481	3
Total	\$4.383.613	34	\$76.143.970	75	\$80.527.583	109

Informe 17,22 remitido por sociedades fiduciaria

Los activos administrados por las sociedades fiduciarias en Seguridad Social alcanzan los \$80.5 billones implicando un decremento del 10.7% con respecto al periodo de septiembre de 2021. En total se administran 109 negocios fiduciarios y las sociedades fiduciarias con mayor participación en administración son La Previsora, Bogotá y Occidente que administran el 75.5% de estos negocios en recursos, equivalentes a \$24.8, \$21.7 y \$14.3 billones de pesos, respectivamente (anexo 21).

ANEXO No.21 EVOLUCIÓN AUM Y CANTIDAD DE NEGOCIOS POR SOCIEDAD FIDUCIARIA

fecha	30/09/2021				30/09/2022			
NOMBRE TIPO DE NEGOCIO	OTROS SEG SOC		SEG SOCIAL		OTROS SEG SOC		SEG SOCIAL	
SOCIEDAD FIDUCIARIA	CANTIDAD	AUM	CANTIDAD	AUM	CANTIDAD	AUM	CANTIDAD	AUM
LA PREVISORA	3	\$0	19	\$32.927.623	1	\$0	16	\$24.843.343
BOGOTÁ			3	\$19.541.026			4	\$21.662.594
OCCIDENTE	1	\$26.833	10	\$15.342.276	1	\$26.395	13	\$14.265.843
FIDUCOLDEX			11	\$6.043.636			9	\$5.462.919
BANCOLOMBIA	1	\$882.469	8	\$7.578.652	1	\$818.085	8	\$2.060.062
BBVA ASSET			4	\$2.236.008			4	\$6.150.571
DAVIVIENDA			4	\$2.748.565			5	\$2.590.969
ALIANZA			6	\$885.159			6	\$916.145
POPULAR			11	\$872.444			9	\$799.786
BTG PACTUAL			1	\$546.942			1	\$457.724
CREDICORP			1	\$263.327			1	\$203.268
SKANDIA			14	\$97.322			13	\$91.729
SERVITRUST GNB			1	\$49.918			1	\$37.768
CENTRAL			4	\$42.101			4	\$43.211
FIDUAGRARIA S.A.			4	\$48.432			4	\$34.053
FIDUCOOMEVA			1	\$20.401			1	\$27.425
ACCIÓN .			2	\$15.314			2	\$24.345
CORFICOLOMBIANA			2	\$7.351			2	\$8.273
ITAÚ ASSET			2	\$2.939			2	\$2.795
RENTA 4			1	\$250			1	\$279
Total	5	\$909.302	109	\$89.269.684	3	\$844.481	106	\$79.683.102

Informe 17,22 remitido por sociedades fiduciarias

5.2 Comisiones

ANEXO No.22 EVOLUCION Y COMPOSICION DE LAS COMISIONES

FECBAL SOCIEDAD FIDUCIARIA	30/09/2021		30/09/2022	
	OTROS SEG SOC	SEG SOCIAL	OTROS SEG SOC	SEG SOCIAL
LA PREVISORA	\$63	\$59.944	\$0	\$61.715
DAVIVIENDA		\$32.008		\$26.190
ALIANZA		\$11.429		\$11.640
BANCOLOMBIA	\$418	\$7.630	\$333	\$9.749
BTG PACTUAL		\$3.898		\$4.047
POPULAR		\$2.567		\$1.752
CREDICORP		\$1.825		\$1.716
BOGOTÁ		\$2.017		\$1.517
FIDUCOLDEX	\$0	\$1.701	\$0	\$779
BBVA ASSET		\$361		\$1.313
OCCIDENTE	\$7	\$1.153	\$40	\$430
SERVITRUST GNB		\$815		\$665
SKANDIA		\$674		\$257
CENTRAL		\$522		\$396
FIDUAGRARIA S.A.		\$446		\$436
FIDUCOOMEVA		\$213		\$381
ITAÚ SEC		\$565		
ACCIÓN .		\$207		\$216
ITAÚ ASSET		\$49		\$54
CORFICOLOMBIANA		\$25		\$26
RENTA 4		\$3		\$3
Total	\$488	\$128.052	\$373	\$123.284

Fuente: Formato 524 reportado por las sociedades fiduciarias.

5.3 Portafolio

ANEXO No.23 Portafolio

Fecha_Corte Clase_Inversión	30/09/2021		30/09/2022	
	OTROS SEG SOC	SEG SOCIAL	OTROS SEG SOC	SEG SOCIAL
TES	26,43%	40,52%	18,53%	36,33%
BONOS	30,65%	24,48%	34,93%	22,58%
CDTS	42,66%	14,80%	41,47%	19,08%
FIC	0,02%	12,09%	5,07%	13,15%
OTROS	0,25%	7,63%		8,69%
ACC ALTA		0,45%		0,15%
ACC MEDIA		0,02%		0,01%
ACC BAJA		0,00%		0,00%
Total	100,00%	100,00%	100,00%	100,00%

Fuente: Formato 351 reportado por las sociedades fiduciarias

6. Fondos de Inversión Colectiva (FIC)

6.1 Activos bajo administración (AUM)

El sector fiduciario administra \$64.5 billones en FIC a través de 138 fondos, lo que implica que durante el último año el valor administrado disminuyó en 2.8%. Con un total de 2.049.345 de inversionistas en este tipo de inversión, durante el último año, se presentó un incremento del 4.2% en la totalidad de inversionistas que acuden a los FIC como mecanismo de inversión (anexo 24).

ANEXO No.24 CANTIDAD, AUM E INVERSIONISTAS POR SOCIEDAD

NOMBRE SUBTIPO SOCIEDAD FIDUCIARIA	BURSATIL			GENERAL			INMOBILIARIO			MONETARIO			Total		
	Billones	#NEG	# INV	Billones	#NEG	# INV	Billones	#NEG	# INV	Billones	#NEG	# INV	Billones	#NEG	# INV
ACCIÓN .				\$720.039	5	8911							\$720.039	5	8911
ALIANZA				\$10.162.271	17	310548	\$37.875	1	78				\$10.200.145	18	310626
BANCOLOMBIA				\$14.471.883	11	1087384	\$623.645	1	2456				\$15.095.528	12	1089840
BBVA ASSET				\$4.955.112	11	84676							\$4.955.112	11	84676
BOGOTÁ	\$1.222.340	2	1423	\$6.573.480	6	131650							\$7.795.820	8	133073
CENTRAL				\$380.985	4	5283							\$380.985	4	5283
COLMENA				\$799.072	3	147659							\$799.072	3	147659
COLPATRIA				\$246.686	1	3326				\$614.334	1	279	\$861.020	2	3605
CORFICOLOMBIANA				\$1.876.716	8	6774				\$2.262.881	2	171	\$4.139.596	10	6945
CREDICORP				\$1.310.351	1	25654							\$1.310.351	1	25654
DAVIVIENDA				\$5.046.465	5	183656							\$5.046.465	5	183656
FIDUAGRARIA S.A.				\$1.008.850	3	1923							\$1.008.850	3	1923
FIDUCOLDEX				\$263.141	2	484							\$263.141	2	484
FIDUCOOMEVA				\$302.041	5	2999							\$302.041	5	2999
ITAÚ ASSET				\$893.567	8	14486							\$893.567	8	14486
LA PREVISORA				\$1.091.373	2	1262				\$3.426.681	1	413	\$4.518.053	3	1675
OCCIDENTE				\$3.127.462	11	14112	\$102.918	1	234				\$3.230.379	12	14346
POPULAR				\$657.978	3	2513							\$657.978	3	2513
RENTA 4				\$5.986	1	49							\$5.986	1	49
SERVITRUST GNB				\$511.390	2	3608							\$511.390	2	3608
SKANDIA				\$508.357	10	5395	\$720.077	2	1062				\$1.228.433	12	6457
SURA				\$578.134	8	877							\$578.134	8	877
Total	\$1.222.340	2	1423	\$55.491.338	127	2043229	\$1.484.514	5	3830	\$6.303.895	4	863	\$64.502.087	138	2049345

Informe 19 y 77 remitido por sociedades fiduciarias

ANEXO No.25 VARIACIÓN ANUAL

Por subtipo de negocio, los FIC de tipo general administran \$55 billones de pesos, seguidos por los FIC tipo monetario con \$6.3 billones. Frente al mismo periodo del año anterior, los FICS de tipo general disminuyeron los recursos administrados en 7.1%, adicionalmente, los AUM de los FICS Monetarios incrementaron en un 60.7% (Anexo 25).

Date	30/09/2021		30/09/2022	
NOMBRE SUBTIPO	Billones	CANTIDAD	Billones	CANTIDAD
GENERAL	\$59.741.122	108	\$55.491.338	127
MONETARIO	\$3.922.970	3	\$6.303.895	4
BURSATIL	\$1.532.406	1	\$1.222.340	2
INMOBILIARIO	\$1.173.695	5	\$1.484.514	5
Total	\$66.370.192	117	\$64.502.087	138

Fuente: Informe 19 y 77 remitido por sociedades fiduciarias

6.2 Comisiones

ANEXO No.26 EVOLUCIÓN DE COMISIONES POR SOCIEDAD Y SUBTIPO

SOCIEDAD FIDUCIARIA	30/09/2021	30/09/2022
BANCOLOMBIA	\$204.655	\$167.953
ALIANZA	\$143.828	\$147.773
BOGOTÁ	\$73.477	\$70.098
DAVIVIENDA	\$68.733	\$54.073
BBVA ASSET	\$46.017	\$40.339
LA PREVISORA	\$44.410	\$37.894
CORFICOLOMBIANA	\$35.934	\$38.466
OCCIDENTE	\$37.918	\$31.302
CREDICORP	\$12.817	\$17.177
SKANDIA	\$13.366	\$11.840
ITAÚ ASSET	\$12.499	\$8.136
COLPATRIA	\$10.961	\$9.504
COLMENA	\$9.903	\$9.001
FIDUAGRARIA S.A.	\$7.423	\$10.103
ACCIÓN .	\$7.727	\$9.056
POPULAR	\$7.254	\$8.566
SURA	\$2.438	\$8.363
SERVITRUST GNB	\$5.056	\$5.463
CENTRAL	\$3.911	\$5.034
FIDUCOOMEVA	\$4.332	\$4.425
FIDUCOLDEX	\$1.912	\$2.370
RENTA 4	\$36	\$36
Total	\$754.606	\$696.971

FECBAL SOCIEDAD FIDUCIARIA	30/09/2021				30/09/2022			
	BURSATIL	GENERAL	INMOBILIARIO	MONETARIO	BURSATIL	GENERAL	INMOBILIARIO	MONETARIO
BANCOLOMBIA		\$201.854	\$2.800			\$165.003	\$2.950	
ALIANZA		\$143.543	\$285			\$147.519	\$254	
BOGOTÁ	\$2.505	\$70.972			\$2.546	\$67.551		
DAVIVIENDA		\$68.733				\$54.073		
BBVA ASSET		\$46.017				\$40.339		
LA PREVISORA		\$25.303		\$19.106		\$12.397		\$25.497
CORFICOLOMBIANA		\$24.831		\$11.103		\$24.278		\$14.188
OCCIDENTE		\$37.727	\$191			\$30.890	\$411	
CREDICORP		\$12.817				\$17.177		
SKANDIA		\$6.113	\$7.254			\$4.160	\$7.680	
ITAÚ ASSET		\$12.499				\$8.136		
COLPATRIA		\$3.837		\$7.124		\$3.206		\$6.298
COLMENA		\$9.903				\$9.001		
FIDUAGRARIA S.A.		\$7.423				\$10.103		
ACCIÓN .		\$7.727				\$9.056		
POPULAR		\$7.254				\$8.566		
SURA		\$2.432		\$6		\$8.363		\$0
SERVITRUST GNB		\$5.056				\$5.463		
CENTRAL		\$3.911				\$5.034		
FIDUCOOMEVA		\$4.332				\$4.425		
FIDUCOLDEX		\$1.912				\$2.370		
RENTA 4		\$36				\$36		
Total	\$2.505	\$704.231	\$10.530	\$37.339	\$2.546	\$637.146	\$11.295	\$45.983

Formato 524 remitido por sociedades fiduciarias

6.3 Portafolio

ANEXO No.27 PARTICIPACION POR SUBTIPO GENERAL E INMOBILIARIO

COMPOSICIÓN DEL PORTAFOLIO FICS GENERAL

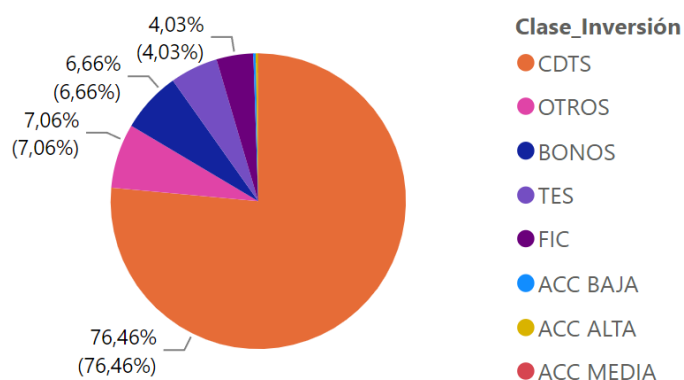

Formato 351 remitido por sociedades fiduciarias

COMPOSICIÓN DEL PORTAFOLIO FICS INMOBILIARIO

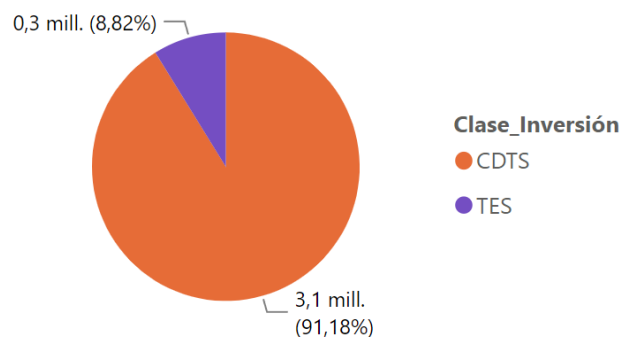

7. Fondos de Capital Privado (FCP)

En el caso de los Fondos de Capital Privado para el corte de este reporte, se presentaron 71 vehículos administrados por sociedades fiduciarias, los cuales administran recursos por \$26.9 billones de pesos (Anexo 28).

7.1 Activos bajo administración (AUM)

ANEXO No. 28 TOTAL FONDOS DE CAPITAL PRIVADO ACTIVOS

Date	30/09/2021		30/09/2022	
SOCIEDAD FIDUCIARIA	Billones	CANTIDAD	Billones	CANTIDAD
BANCOLOMBIA	\$8.006.587	9	\$9.999.031	11
ALIANZA	\$6.632.703	22	\$8.265.603	26
OCCIDENTE	\$2.659.566	8	\$3.368.049	10
CREDICORP	\$2.446.228	2	\$2.865.804	2
CORFICOLOMBIANA	\$1.647.264	9	\$1.381.857	13
CENTRAL	\$285.317	2	\$274.753	2
COLPATRIA	\$257.186	1	\$290.941	1
RENTA 4	\$160.917	1	\$136.669	1
FIDUCOLDEX	\$34.614	2	\$258.163	2
ITAÚ ASSET	\$45.750	1	\$25.506	1
FIDUAGRARIA S.A.	\$31.839	1	\$15.628	1
SERVITRUST GNB	\$4.198	1	\$4.566	1
Total	\$22.212.167	59	\$26.886.570	71

Fuente: Informe 19 y 77 remitido por sociedades fiduciarias

ANEXO No. 29 PARTICIPACION DE LAS SOCIEDADES

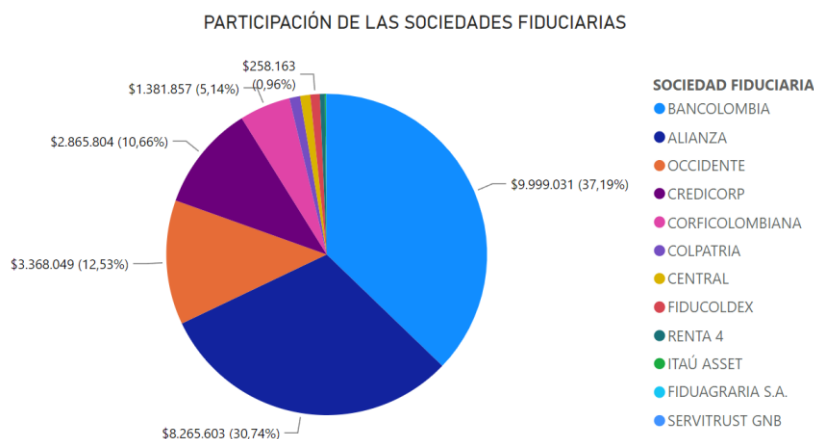

Fuente: Informe 19 y 77 remitido por sociedades fiduciarias

7.2 Portafolio

ANEXO No. 30 COMPOSICION

COMPOSICIÓN DEL PORTAFOLIO FONDOS DE CAPITAL PRIVADO

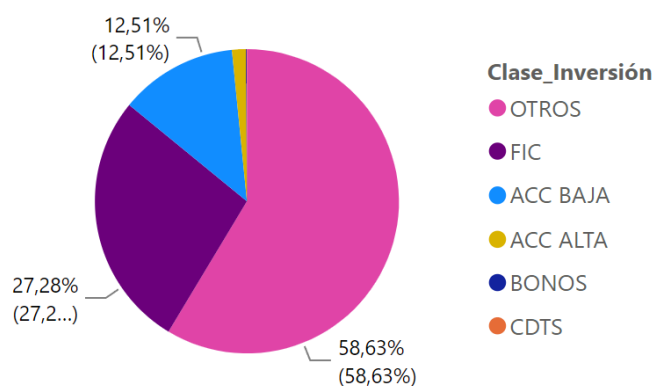

Fuente: Formato 351 remitido por sociedades fiduciarias

7.3 Comisiones

ANEXO No. 31 VARIACIÓN COMISIONES

SOCIEDAD FIDUCIARIA	30/09/2021	30/09/2022
ALIANZA	\$7.674	\$8.294
BANCOLOMBIA	\$22.714	\$24.833
CENTRAL	\$556	\$614
COLPATRIA	\$230	\$138
CORFICOLOMBIANA	\$1.882	\$2.141
CREDICORP	\$731	\$823
FIDUAGRARIA S.A.	\$124	\$128
FIDUCOLDEX	\$258	\$441
ITAÚ ASSET	\$139	\$153
OCCIDENTE	\$3.038	\$3.443
RENTA 4	\$203	\$215
SERVITRUST GNB	\$15	\$49
Total	\$37.565	\$41.272

Fuente: Formato 524 remitido por sociedades fiduciaria

8. Custodia de Valores

8.1 Activos bajo custodia (AUC)

A partir de expedición de la CE 034 de 2018 se separa la actividad de custodia de valores de la actividad del tipo 1 Inversión y se crea como tipo 28. Permitiendo de esta manera llevar un mejor control sobre las cifras de esta actividad. La Custodia de Valores está desagregada en 5 subtipos: (Custodia de Fics, Custodia de otros portafolios de terceros, Custodia de Inversión Capitales del Exterior de Portafolio, Custodia de Inversión del Exterior Directa y Custodia sobre administración de Fondos de Pensiones Voluntarias). Al corte de septiembre de 2022, las fiduciarias habilitadas para realizar esta actividad son Cititrust, Bnp y Santander. Es de resaltar que Itaú Security Sevices notificó en agosto de 2021 que entraría en proceso de liquidación y disolución voluntaria de la entidad. A diciembre de 2021, se evidenció que la entidad procedió con la cesión y/o cierre de los contratos bajo los cuales actuaba como custodio de valores.

Activos bajo Custodia (AUC): la concentración de AUC por las sociedades se encuentra en Cititrust (75.4%), BNP (17.3%) y Santander Sec (7.4%). (Anexo 33). Al corte actual, estas sociedades custodian recursos equivalentes a \$206.9 billones.

ANEXO No. 32. Composición por subtipo

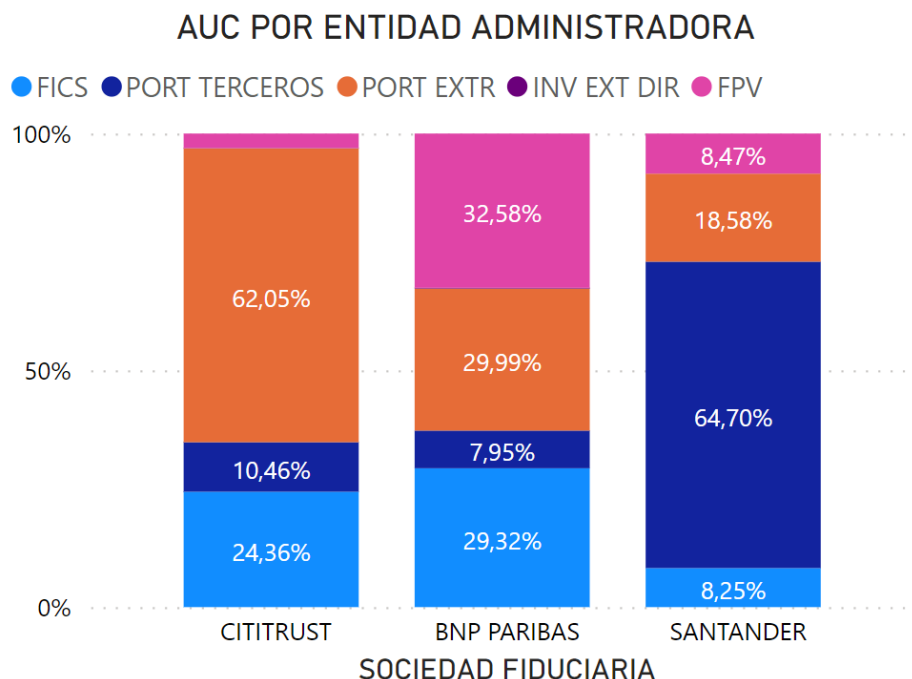

Fuente: Informe 0 remitido por sociedades fiduciarias

ANEXO No. 33. CIFRAS DE LA ACTIVIDAD

SOCIEDAD FIDUCIARIA	FICS	PORT EXTR	INV EXT DIR	PORT TERCEROS	FPV	TOTAL AUC
BNP PARIBAS	\$10.470.157	\$10.706.558	\$57.648	\$2.838.889	\$11.631.382	\$35.704.635
CITITRUST	\$37.990.981	\$96.764.225	\$98.737	\$16.307.527	\$4.775.063	\$155.936.533
SANTANDER	\$1.259.643	\$2.838.894		\$9.884.135	\$1.294.319	\$15.276.991
Total	\$49.720.781	\$110.309.677	\$156.385	\$29.030.550	\$17.700.765	\$206.918.159

Fuente: Informe 0 remitido por sociedades fiduciarias

8.2 Evolución

ANEXO No. 34. Composición por subtipo

AUC POR ENTIDAD ADMINISTRADORA

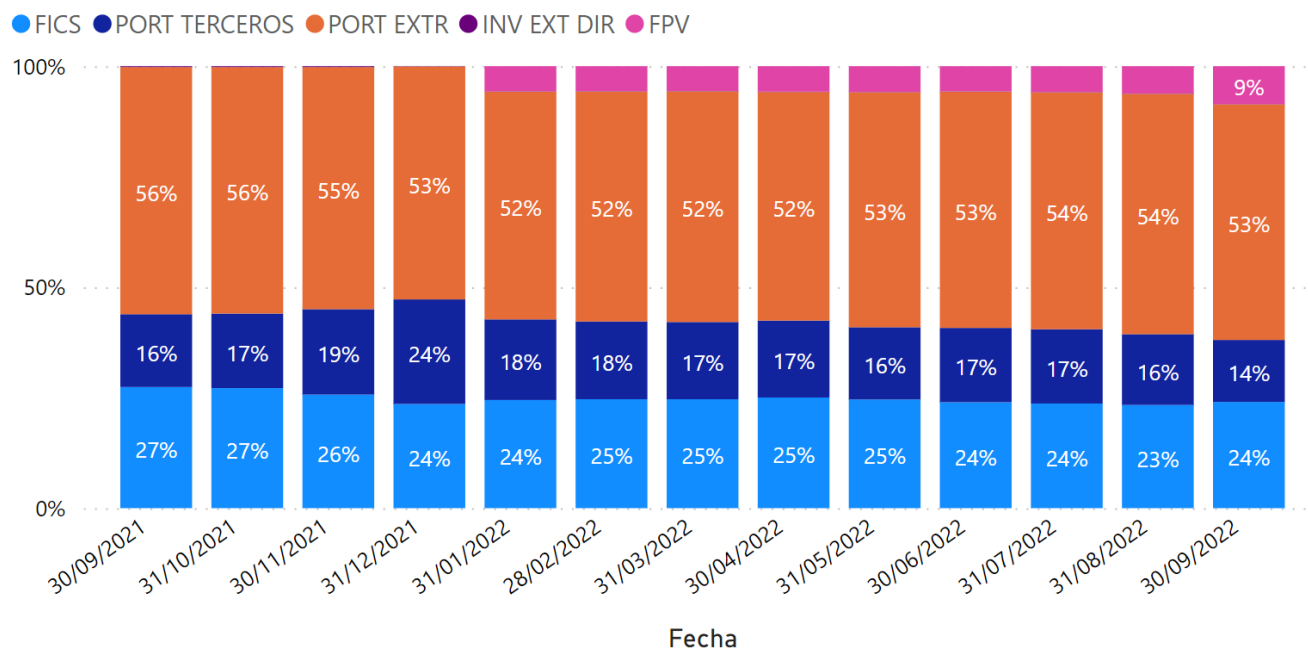

Fuente: Informe 0 remitido por sociedades fiduciarias

8.3 Comisiones

ANEXO No. 35. Por Sociedad

SOCIEDAD FIDUCIARIA	30/09/2020	30/09/2021	30/09/2022
CITITRUST	\$76.649	\$75.464	\$71.071
BNP PARIBAS	\$9.453	\$15.563	\$18.046
SANTANDER	\$862	\$3.405	\$6.006
ITAÚ SEC	\$4.280	\$4.550	\$0
Total	\$91.244	\$98.982	\$95.123

COMISIONES POR CUSTODIA

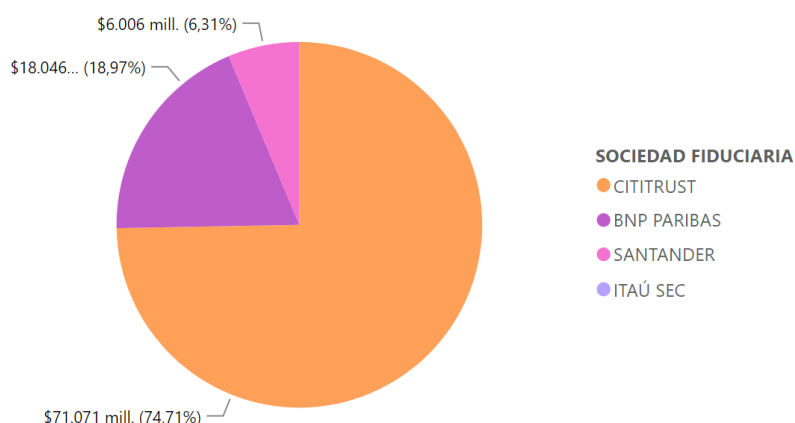

Formato 524 remitido por sociedades fiduciarias – Cifras en Miles de millones de pesos

9. Indicadores Fiduciarios

ANEXO No. 36. PARTICIPACION DE ACTIVOS ADMINISTRADOS EN EL PATRIMONIO DE LA FIDUCIARIA

El retorno sobre el patrimonio para la industria fiduciaria se ubicó en 17.51% al cierre del tercer trimestre de 2022. Este indicador ha presentado un desempeño positivo, no obstante, se puede apreciar un decremento del 27.1% respecto al mismo periodo del año anterior. Por su parte, el RAROC, que mide la rentabilidad ajustada por riesgo, indica que si se elimina la volatilidad en los ingresos sobre la estructura de ganancias que percibe el sector, el retorno que percibirán los accionistas es equivalente a 17.25% (Anexo 36). En cuanto a la rentabilidad del activo, se observa que para el periodo de análisis este indicador se ubica en 13.19% con un decremento del 26.1% respecto a septiembre de 2021 (Anexo 36).

La liquidez medida como la relación entre el efectivo y el activo de las sociedades que conforman el sector fiduciario se ubica en promedio desde el 2013 en 25.37%, lo que implica que las sociedades tienen disponibilidad superior al 20% para cubrir sus necesidades de corto plazo (Anexo 36)

INDICADOR DE LIQUIDEZ

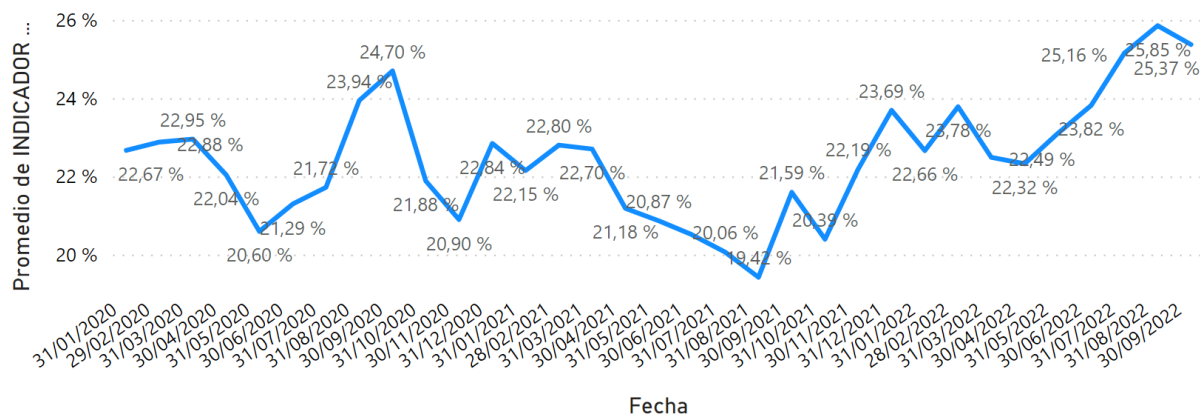

ROA y ROE

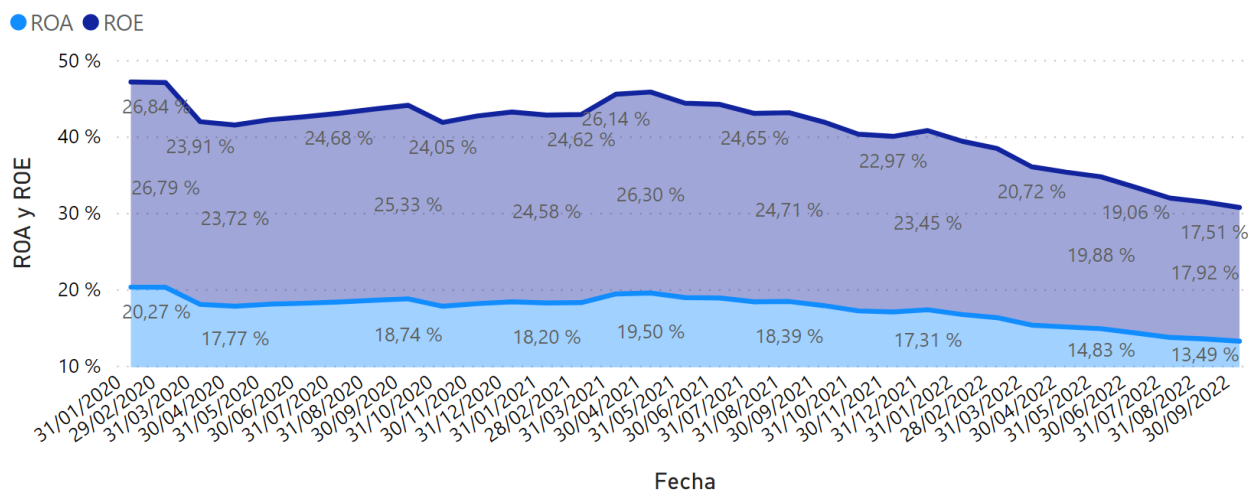

RAROC

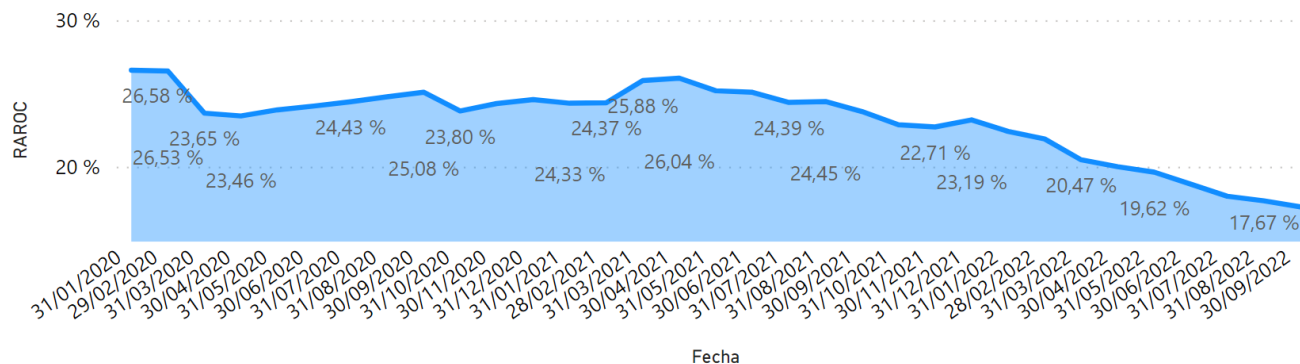

Fuente: Informe 0 remitido por sociedades fiduciarias

10. Publicación de Información de la Industria Fiduciaria

A continuación, se presenta el enlace de la página de la Superintendencia Financiera www.superfinanciera.gov.co en donde podrá encontrar información detallada sobre estados financieros, activos fideicomitidos, comisiones, controles de ley, solvencia, pasivos pensionales administrados por fiduciarias, Fondos de Capital Privado, entre otros más recientes.

Información publicada mensualmente

- [Indicadores Gerenciales](#)
- [Reporte consolidado de activos fideicomitidos por entidad](#)
- [Origen de las comisiones por tipo de fideicomiso](#)
- [Capital mínimo requerido sociedades fiduciarias](#)
- [Relación de solvencia hasta abril 2022](#)
- [Relación de Solvencia a partir de mayo 2022](#)
- [Datos históricos \(portal de datos abiertos\)](#)
- [Pasivos pensionales administrados por sociedades fiduciarias - NIIF](#)

Información publicada trimestralmente

- [Comunicado de prensa – Sociedades Fiduciarias](#)
- [Fondos de capital privado vigentes](#)

Información publicada semestralmente - FONPET

- [Condiciones Generales](#)
- [Aspectos relevantes](#)
- [Recaudos](#)
- [Obligaciones](#)
- [Valor del fondo y rentabilidad](#)
- [Rentabilidad mínima del FONPET](#)
- [Estados financieros](#)