



Reporte de Prensa

Fecha de Corte:
30 de junio de 2022

Fuente:
Información transmitida por Sociedades Fiduciarias



2022

**COMPORTAMIENTO DE LAS PRINCIPALES VARIABLES CORRESPONDIENTES A:
SOCIEDADES FIDUCIARIAS, NEGOCIOS FIDUCIARIOS ADMINISTRADOS, RECURSOS
DE LA SEGURIDAD SOCIAL, FONDOS DE INVERSION COLECTIVA (FIC'S), FONDOS DE
CAPITAL PRIVADO(FCP) Y CUSTODIA DE VALORES**

TABLA DE CONTENIDO

1.	Principales resultados del sector.....	3
2.	Información comparativa de las Sociedades Fiduciarias	3
2.1.	Relación Pasivo y Patrimonio	4
2.2.	Controles de ley	4
2.3.	Balance por tipo de capital	5
2.4.	Portafolio.....	6
2.5.	Estado de Pérdidas y Ganancias.....	7
2.5.1.	Utilidades	7
2.5.2.	Ingresos por comisiones	7
3.	Información comparativa Negocios Fiduciarios	9
3.1	Activos bajo administración (AUM).....	9
3.2	Comisiones Fiduciarias	11
4.	Consortios.....	11
5.	Seguridad social y Fondos de Pensiones Voluntarias	20
5.1	Activos bajo administración (AUM).....	20
5.2	Comisiones.....	22
5.3	Portafolio	22
6.	Fondos de Inversión Colectiva (FIC).....	23
6.1	Activos bajo administración (AUM).....	23
6.2	Comisiones.....	24
6.3	Portafolio	25
7.	Fondos de Capital Privado (FCP)	26
7.1	Activos bajo administración (AUM).....	26
7.2	Portafolio	27
7.3	Comisiones.....	27
8.	Custodia de Valores	28
8.1	Activos bajo custodia (AUC).....	28
8.2	Evolución	29
8.3	Comisiones.....	30
9.	Indicadores Fiduciarios.....	30
10.	Publicación de Información de la Industria Fiduciaria	32

1. Principales resultados del sector

Este documento resume los principales resultados del sector fiduciario colombiano resaltando los elementos más importantes de esta actividad. Las cifras en las gráficas se expresan en billones y miles de millones (según corresponda). Para efectos del siguiente reporte, la información transmitida durante los años 2021 y 2022 es susceptible de modificación, debido a las retransmisiones de información por parte de las entidades vigiladas. En ese sentido, se informa que las cifras incluidas fueron consultadas en el mes de septiembre de 2022.

2. Información comparativa de las Sociedades Fiduciarias

Los activos propios de las sociedades fiduciarias al corte de junio alcanzan los \$3.76 billones, implicando una variación respecto al mismo periodo de 2021 de -3%. Los pasivos tuvieron un decremento del 15% con valores de \$901 mil millones. La suma de los patrimonios de las sociedades alcanzó los \$2.86 billones (anexo 1).

ANEXO No 1. EVOLUCIÓN DE LAS SOCIEDADES FIDUCIARIAS

Fecha	30/06/21			30/06/22		
SOCIEDAD FIDUCIARIA	ACTIVO	PASIVO	PATRIMONIO	ACTIVO	PASIVO	PATRIMONIO
BANCOLOMBIA	\$583.668	\$109.491	\$474.177	\$554.069	\$121.312	\$432.757
BOGOTÁ	\$515.710	\$110.364	\$405.345	\$519.855	\$64.805	\$455.050
OCCIDENTE	\$395.498	\$63.057	\$332.441	\$383.222	\$53.221	\$330.001
LA PREVISORA	\$389.611	\$131.010	\$258.601	\$382.450	\$141.789	\$240.661
DAVIVIENDA	\$260.012	\$38.475	\$221.537	\$252.534	\$35.891	\$216.643
ALIANZA	\$242.292	\$135.242	\$107.049	\$253.635	\$141.127	\$112.507
CORFICOLOMBIANA	\$271.968	\$218.869	\$53.098	\$178.327	\$131.138	\$47.190
SKANDIA	\$220.968	\$6.932	\$214.036	\$222.383	\$5.983	\$216.400
BBVA ASSET	\$150.173	\$52.165	\$98.007	\$134.308	\$41.771	\$92.537
CITITRUST	\$112.825	\$45.480	\$67.345	\$147.415	\$32.069	\$115.346
FIDUAGRARIA S.A.	\$89.747	\$38.691	\$51.056	\$63.256	\$9.066	\$54.189
ACCIÓN .	\$66.709	\$20.367	\$46.342	\$72.268	\$24.385	\$47.883
ITAÚ ASSET	\$69.347	\$8.861	\$60.486	\$66.561	\$7.925	\$58.636
ITAÚ SEC	\$65.158	\$2.860	\$62.298	\$60.094	\$968	\$59.126
FIDUCOLDEX	\$60.428	\$8.304	\$52.123	\$63.282	\$9.064	\$54.218
SERVITRUST GNB	\$58.542	\$9.505	\$49.037	\$58.259	\$10.463	\$47.797
POPULAR	\$60.056	\$8.240	\$51.815	\$55.064	\$5.588	\$49.476
CREDICORP	\$48.981	\$8.446	\$40.535	\$55.293	\$11.814	\$43.479
BNP PARIBAS	\$34.271	\$7.236	\$27.035	\$43.009	\$7.252	\$35.756
COLPATRIA	\$39.449	\$11.526	\$27.924	\$36.898	\$9.822	\$27.077
SANTANDER	\$33.716	\$1.655	\$32.062	\$31.515	\$2.474	\$29.041
CENTRAL	\$26.679	\$5.680	\$20.999	\$32.767	\$9.628	\$23.139
FIDUCOOMEVA	\$20.170	\$7.091	\$13.079	\$22.082	\$7.359	\$14.724
COLMENA	\$19.118	\$4.367	\$14.751	\$22.084	\$4.882	\$17.202
BTG PACTUAL	\$14.759	\$3.594	\$11.165	\$15.107	\$3.623	\$11.484
RENTA 4	\$13.595	\$1.777	\$11.818	\$14.837	\$1.554	\$13.284
SURA	\$9.267	\$531	\$8.735	\$12.889	\$4.333	\$8.555
ASHMORE	\$9.616	\$1.355	\$8.261	\$11.254	\$1.926	\$9.328
Total	\$3.882.330	\$1.061.173	\$2.821.158	\$3.764.716	\$901.231	\$2.863.484

Fuente: Informe 00 remitido por sociedades fiduciarias

2.1. Relación Pasivo y Patrimonio

ANEXO No 2. SUMA DEL PASIVO Y PATRIMONIO

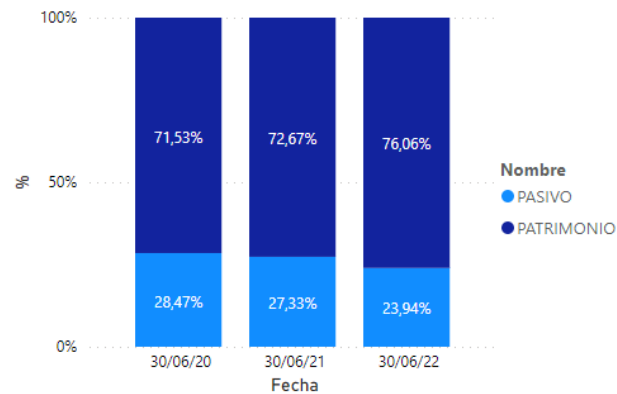

Fuente: Informe 00 remitido por sociedades fiduciarias

2.2. Controles de ley

ANEXO No 3. CAPITAL MÍNIMO REQUERIDO (SOCIEDADES FIDUCIARIAS)

SOCIEDAD FIDUCIARIA	CAPSUS	RESERVAS	PRIMA	GANANCIAS ACUM EJRA	GANAN PERDI	COMPUTO CAPITAL MINIMO	REQ MIN CAP	DEFECTO/EXCESO
ACCIÓN .	\$6.896	\$7.968	\$0	\$30.172	0,00	\$43.496	\$8.190	\$35.306
ALIANZA	\$6.193	\$48.994	\$10.125	\$0	0,00	\$65.313	\$8.190	\$57.123
ASHMORE	\$7.411	\$228	\$315	\$283	0,00	\$8.238	\$8.190	\$48
BANCOLOMBIA	\$45.964	\$139.909	\$110.629	\$88.297	0,00	\$376.086	\$8.190	\$367.896
BBVA ASSET	\$55.090	\$27.545	\$0	\$0	0,00	\$81.268	\$8.190	\$73.078
BNP PARIBAS	\$35.500	\$1.083	\$0	\$0	0,00	\$32.628	\$8.190	\$24.438
BOGOTÁ	\$28.585	\$231.966	\$113.577	\$54.601	0,00	\$428.320	\$8.190	\$420.130
BTG PACTUAL	\$15.000	\$161	\$0	\$0	0,00	\$11.480	\$8.190	\$3.291
CENTRAL	\$7.433	\$2.428	\$0	\$3.115	0,00	\$12.976	\$8.190	\$4.786
CITITRUST	\$6.800	\$86.119	\$0	\$0	0,00	\$92.151	\$8.190	\$83.961
COLMENA	\$1.316	\$8.570	\$1.678	\$0	0,00	\$11.564	\$8.190	\$3.374
COLPATRIA	\$12.920	\$6.506	\$4.878	\$0	0,00	\$24.304	\$8.190	\$16.114
CORFICOLOMBIANA	\$31.384	\$15.692	\$4.259	\$0	0,00	\$38.827	\$8.190	\$30.637
CREDICORP	\$8.000	\$9.961	\$7.817	\$6.071	0,00	\$29.864	\$8.190	\$21.674
DAVIVIENDA	\$117.652	\$78.681	\$4.344	\$0	0,00	\$199.016	\$8.190	\$190.827
FIDUAGRARIA S.A.	\$24.334	\$12.167	\$0	\$14.949	0,00	\$51.450	\$8.190	\$43.260
FIDUCOLDEX	\$38.552	\$8.520	\$482	\$2.701	0,00	\$49.005	\$8.190	\$40.816
FIDUCOOMEVA	\$10.229	\$1.167	\$0	\$0	0,00	\$11.395	\$8.190	\$3.206
ITAÚ ASSET	\$30.153	\$26.272	\$0	\$0	0,00	\$56.305	\$8.190	\$48.116
ITAÚ SEC	\$8.533	\$50.271	\$0	\$520	0,00	\$59.106	\$8.190	\$50.916
LA PREVISORA	\$71.960	\$95.866	\$37.303	\$708	0,00	\$205.837	\$8.190	\$197.648
OCCIDENTE	\$19.216	\$10.280	\$134.805	\$162.255	0,00	\$325.369	\$8.190	\$317.179
POPULAR	\$38.226	\$5.127	\$8.086	\$0	0,00	\$49.476	\$8.190	\$41.286
RENTA 4	\$23.000	\$0	\$0	\$206	0,00	\$11.980	\$8.190	\$3.790
SANTANDER	\$43.700	\$0	\$6.300	\$0	0,00	\$29.041	\$8.190	\$20.851
SERVITRUST GNB	\$13.316	\$16.711	\$16.822	\$0	0,00	\$43.533	\$8.190	\$35.344
SKANDIA	\$48.491	\$65.199	\$0	\$90.710	0,00	\$204.401	\$8.190	\$196.211
SURA	\$9.265	\$491	\$2.345	\$765	0,00	\$7.391	\$8.190	(\$798)
Total	\$765.121	\$957.882	\$463.765	\$455.354	0,00	\$2.559.822	\$229.314	\$2.330.508

Fuente: Informe 0 remitido por las sociedades fiduciarias que conforman el sector

2.3. Balance por tipo de capital

El anexo 4 presenta la composición de las principales cifras de balance, segmentadas por el origen de los capitales. Para el corte en análisis, las entidades con capital privado concentran el 85.61% del total del activo, mientras que las públicas el 14.39%.

ANEXO No. 4 INFORMACIÓN CONSOLIDADA - BALANCE GENERAL Y COMO PROPORCIÓN PRINCIPALES CUENTAS

CUENTA	CAPITAL PRIVADO	CAPITAL PRIVADO NACIONAL	CAPITAL PUBLICO	Total
100000-ACTIVO	\$1,113.668	\$2,109.292	\$541.755	\$3,764.716
110000-EFECTIVO	\$359.849	\$270.141	\$46.411	\$676.401
120000-OPERACIONES DEL MERCADO MONETARIO Y		\$11.599		\$11.599
130000-INVERSIONES Y OPERACIONES CON DERIV	\$435.322	\$1,398.360	\$292.793	\$2,126.476
160000-CUENTAS POR COBRAR	\$142.941	\$275.865	\$114.395	\$533.201
170000-ACTIVOS NO CORRIENTES MANTENIDOS PA	\$272	\$10		\$282
180000-ACTIVOS MATERIALES	\$73.672	\$56.552	\$55.674	\$185.898
190000-OTROS ACTIVOS	\$101.612	\$96.765	\$32.481	\$230.859
200000-PASIVO	\$268.948	\$462.736	\$169.547	\$901.231
210000-INSTRUMENTOS FINANCIEROS A COSTO AM	\$58.972	\$143.155	\$9.266	\$211.392
220000-INSTRUMENTOS FINANCIEROS A VALOR RA	\$393	\$214		\$607
240000-CRÉDITOS DE BANCOS Y OTRAS OBLIGACI	\$0	\$1.442		\$1.442
250000-CUENTAS POR PAGAR	\$174.159	\$220.414	\$129.645	\$524.218
270000-OBLIGACIONES LABORALES	\$25.808	\$59.023	\$7.999	\$92.831
280000-PROVISIONES	\$7.033	\$28.806	\$22.464	\$58.304
290000-OTROS PASIVOS	\$2.583	\$9.682	\$173	\$12.437
300000-PATRIMONIO	\$844.720	\$1,646.556	\$372.208	\$2,863.484
310000-CAPITAL SOCIAL	\$301.189	\$321.653	\$142.279	\$765.121
320000-RESERVAS	\$332.544	\$506.357	\$118.981	\$957.882
380000-SUPERÁVIT O DÉFICIT	\$48.947	\$388.965	\$72.725	\$510.637
390000-GANANCIAS O PÉRDIDAS	\$162.040	\$429.581	\$38.223	\$629.844

Fuente: Informe 0 remitido por sociedades fiduciarias

2.4. Portafolio

El portafolio de inversiones en posición propia se concentra en un 47.23% en acciones de baja bursatilidad, seguido por inversiones en Fondos de Inversión Colectiva (FIC) con 16.33% y TES con 13.85%. El 22.59% restante del portafolio se encuentra concentrado en CDT's, bonos, así como acciones de media y alta bursatilidad principalmente (Anexo 5).

ANEXO No. 5 VALOR DE LOS ACTIVOS EN POSICIÓN PROPIA

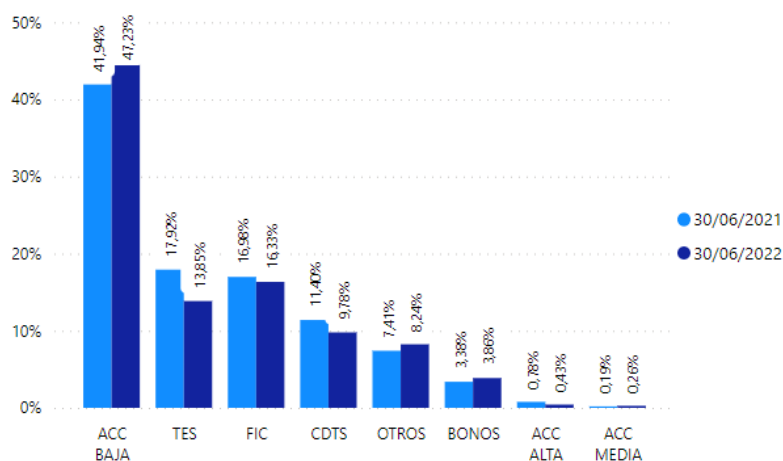

Fuente: Formato 351 remitido por sociedades fiduciarias

ANEXO No. 6. COMPOSICIÓN DEL PORTAFOLIO DE INVERSIONES (POSICIÓN PROPIA)

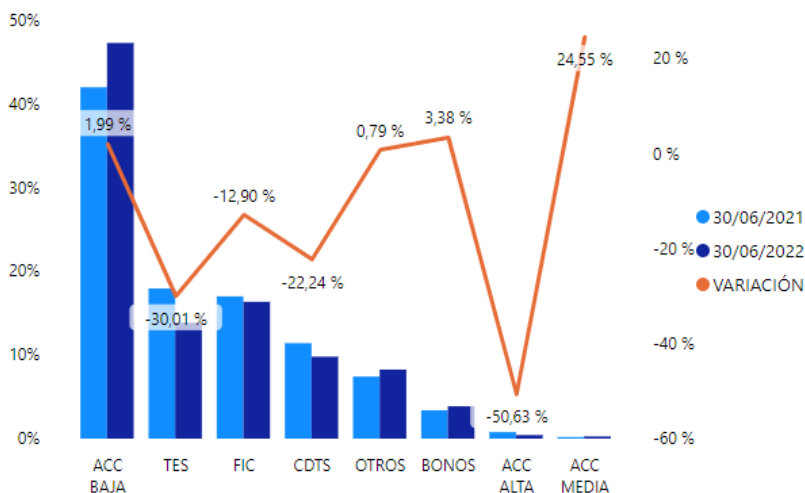

Fuente: Formato 351 remitido por sociedades fiduciarias

2.5. Estado de Pérdidas y Ganancias

2.5.1. Utilidades

Las utilidades disminuyeron 36.81% respecto al mes de junio de 2021, ubicándose en \$228 mil millones de pesos (anexo 7). El decremento que tuvo la utilidad se debe en gran parte a la disminución de los ingresos operacionales y otros en un 21.84% y 8.55% respectivamente. (anexo 7)

CUENTA	30/06/2021	30/06/2022
590500-GANANCIAS Y PÉRDIDAS	\$361.366	\$228.353

ANEXO No. 7. EVOLUCIÓN UTILIDADES Y CONTRIBUCIÓN POR TIPO DE CUENTA A LA UTILIDAD DEL SECTOR

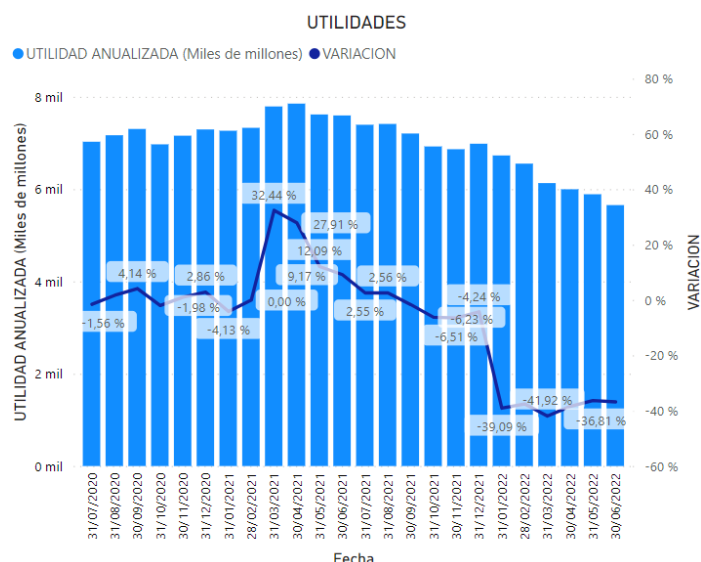
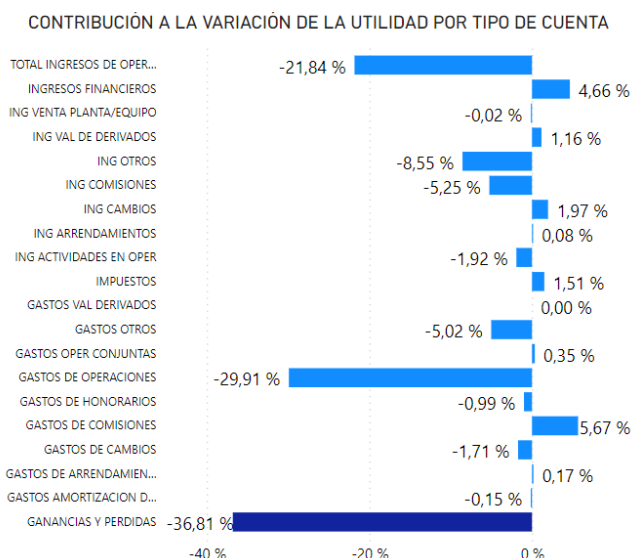

Fuente: Informe 0 remitido por las Sociedades Fiduciarias

2.5.2. Ingresos por comisiones

Los ingresos por comisiones al mes de junio de 2022 ascienden en \$1 billón de pesos, lo que implica un decremento del 2.68% respecto al año anterior. Los resultados obtenidos indican que 5 sociedades fiduciarias (Bancolombia, Alianza, Previsora, Bogotá y Davivienda) aportan el 61.17% de contribución a este crecimiento. Por su parte, el 48.52% de las comisiones se generan por Fondos de Inversión Colectiva y 21.57% por Fiducia de Administración. Mientras que las demás tipologías (Seg social, Inmobiliario, Inversión, Custodia, Garantía) aportan el 29.91% (Anexo 8).

ANEXO No. 8. EVOLUCIÓN COMISIONES FIDUCIARIAS POR SOCIEDAD

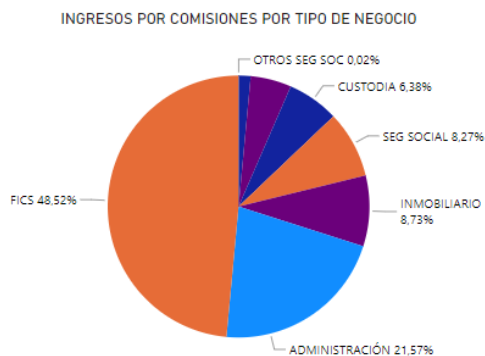
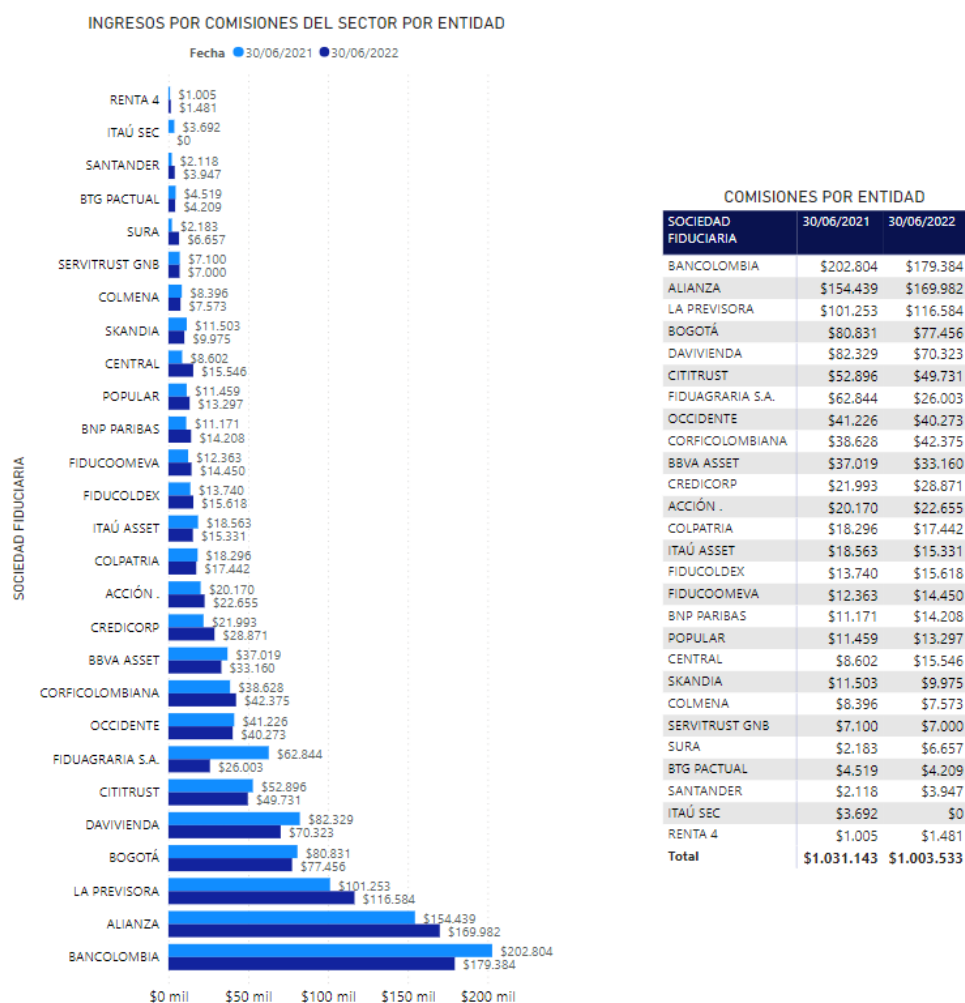

Fuente: Información reportada por el sector fiduciario (Formato 524 Comisiones Fiduciarias)

3. Información comparativa Negocios Fiduciarios

3.1 Activos bajo administración (AUM)

Los recursos administrados por las sociedades fiduciarias totalizaron \$581.6 billones al cierre de junio de 2022, de los cuales:

- Los Negocios Fiduciarios ascienden a \$413.4 billones (Inversión, Inmobiliario, Administración y Garantía), que representan el 71% del total de activos administrados.
- Negocios Fiduciarios de Recursos de la Seguridad Social \$81.6 billones (Seg. social, Fondos de Pensiones Voluntarias y Otros Recursos), representando el 14% (Anexo 20)
- Fondos \$86.6 billones (Fics y Fondos de Capital Privado), con una participación del 15% (Anexo 25 y 28.)

Las tipologías con mayor variación fueron administración y garantía (14.86% y 13.79%) frente al mes de junio de 2021 respectivamente. Para la tipología de administración, el 69% de los AUM se encuentra concentrado en 5 fiduciarias (Bancolombia, Corficolombiana, Alianza, Occidente y Bogotá) y para la tipología de Inmobiliario, el 74% de los AUM se encuentra concentrado en 4 fiduciarias (Alianza, Bogotá, Acción y Davivienda) (Anexo 9).

ANEXO No. 9. EVOLUCIÓN Y COMPOSICIÓN DE LOS FIDEICOMISOS Y ENCARGOS

fecha	30/06/2021				30/06/2022			
NOMBRE TIPO DE NEGOCIO	CANTIDAD	% DEL TOTAL	AUM	%AUM	CANTIDAD	% DEL TOTAL	AUM	%AUM
ADMINISTRACIÓN	11398	48,72%	\$193.595.073	52,99%	13092	53,20%	\$222.361.619	53,78%
INMOBILIARIO	8802	37,66%	\$82.018.522	22,45%	8831	34,15%	\$92.376.478	22,34%
GARANTÍA	3003	11,73%	\$75.892.312	20,77%	3113	11,01%	\$86.358.965	20,89%
INVERSIÓN	417	1,90%	\$13.817.933	3,78%	412	1,64%	\$12.354.661	2,99%
Total	23620	100,00%	\$365.323.841	100,00%	25448	100,00%	\$413.451.723	100,00%

Fuente: Informe 66 remitido por sociedades fiduciarias

ANEXO No. 10. NEGOCIOS POR TIPO DE RECURSOS

CLASE	PRIVADO		PUBLICO		Total	
NOMBRE TIPO DE NEGOCIO	AUM	CANTIDAD	AUM	CANTIDAD	AUM	CANTIDAD
ADMINISTRACIÓN	\$174.124.053	9692	\$48.237.566	3400	\$222.361.619	13092
INMOBILIARIO	\$90.453.155	8500	\$1.923.323	331	\$92.376.478	8831
GARANTÍA	\$81.214.142	2982	\$5.144.823	131	\$86.358.965	3113
INVERSIÓN	\$9.146.900	403	\$3.207.761	9	\$12.354.661	412
Total	\$354.938.250	21577	\$58.513.473	3871	\$413.451.723	25448

Fuente: Informe 66 remitido por sociedades fiduciarias

ANEXO No. 11. FIDEICOMISOS Y ENCARGOS POR SOCIEDAD

SOCIEDAD FIDUCIARIA	ADMINISTRACIÓN	GARANTÍA	INMOBILIARIO	INVERSIÓN	Total
ALIANZA	3307	328	2268	69	5972
BOGOTÁ	1506	251	2252	18	4027
ACCIÓN .	1270	157	1540	1	2968
BANCOLOMBIA	1162	652	416	153	2383
DAVIVIENDA	492	242	709	2	1445
OCCIDENTE	864	286	87	8	1245
CREDICORP	590	111	394	39	1134
FIDUAGRARIA S.A.	969	19	5		993
CENTRAL	396	71	375		842
CORFICOLOMBIANA	450	115	237	7	809
ITAÚ ASSET	272	298	85	10	665
POPULAR	403	74	138	1	616
BBVA ASSET	403	113	94	3	613
COLPATRIA	311	147	129		587
LA PREVISORA	293	1	20	4	318
SERVITRUST GNB	102	126	15	4	247
COLMENA	65	14	59	1	139
FIDUCOLDEX	72	46	4		122
FIDUCOOMEVA	70	18	4	2	94
BTG PACTUAL	17	5		52	74
CITITRUST	27	28		2	57
SKANDIA	24			27	51
RENTA 4	12	11		3	26
SURA	9			6	15
BNP PARIBAS	6				6
Total	13092	3113	8831	412	25448

Fuente: Informe 66 remitido por sociedades fiduciarias

fecha ● 30/06/2021 ● 30/06/2022

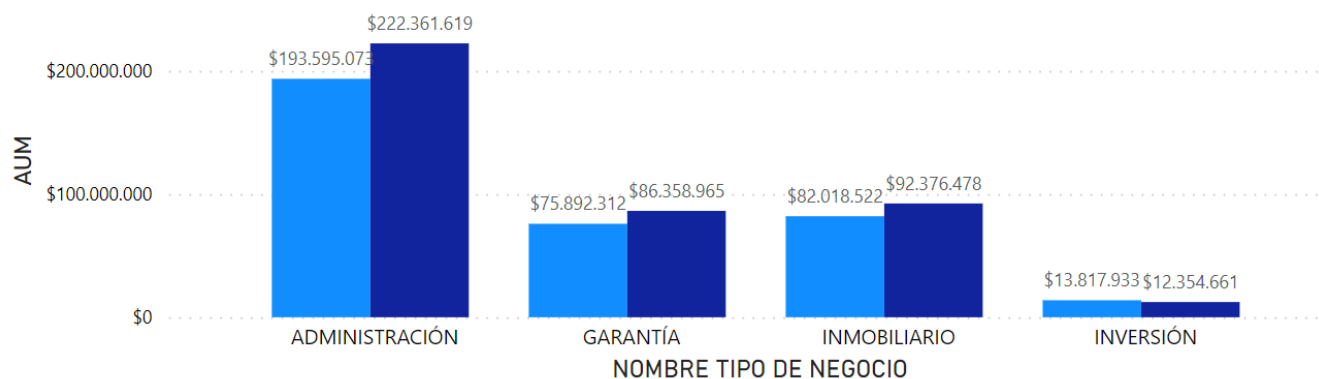

Fuente: Informe 66 remitido por sociedades fiduciarias

3.2 Comisiones Fiduciarias

ANEXO No. 12. EVOLUCIÓN Y PARTICIPACIÓN COMISIONES FIDUCIARIAS POR TIPO DE NEGOCIO

NOMBRE TIPO DE NEGOCIO	30/06/2020	30/06/2021	30/06/2022
ADMINISTRACIÓN	\$191.826	\$212.569	\$216.424
INMOBILIARIO	\$68.268	\$75.515	\$87.637
GARANTÍA	\$39.767	\$42.640	\$50.605
INVERSIÓN	\$12.786	\$16.452	\$14.697
Total	\$312.647	\$347.176	\$369.363

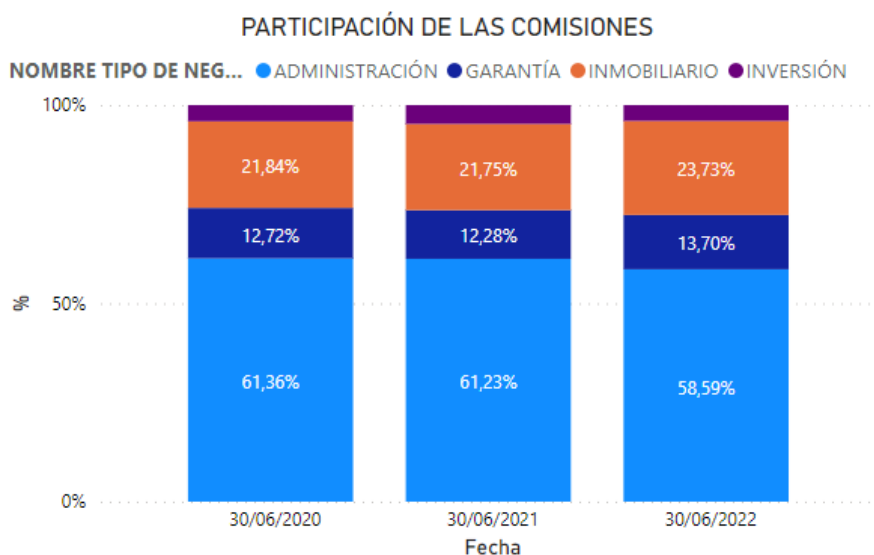

Fuente: Formato 524 remitido por sociedades fiduciarias

4. Consorcios

A través de consorcios se gestionan activos por \$63.5 billones. Es importante aclarar que si bien esta actividad no hace parte de una tipología fiduciaria. Esta representa el 10.9% del valor total de los AUM del sector fiduciario (anexo 13).

El comportamiento de esta actividad tuvo un decremento del 8.55% con respecto al periodo de junio de 2021. Para el corte actual, la mayor concentración de consorcios estuvo en la tipología de seguridad social con el 83.45% de los activos administrados, de los cuales la Previsora, Bogotá y Occidente administran el 82.7% de estos negocios, equivalentes a \$19.2, \$16.9 y \$7.7 billones de pesos, respectivamente.

ANEXO No. 13. PRINCIPALES CUENTAS POR NEGOCIO

NOMBRE TIPO DE NEGOCIO	30/06/2021	30/06/2022
SEG SOCIAL	\$60.707.579	\$53.019.528
ADMINISTRACIÓN	\$8.763.412	\$9.075.975
GARANTÍA	\$662	\$1.436.198
INMOBILIARIO	\$1.068	\$1.068
OTROS SEG SOC	\$0	\$0
Total	\$69.472.722	\$63.532.769

NOMBRE DEL PATRIMONIO	AUM
PAP - MHCP FONPET - CONSORCIO CCP2012	\$ 17,043,929
CONSORCIO FONPET 2012 FIDUBOGOTÁ - PORVENIR	\$ 16,927,780
PA CONSORCIO SOP 2012 6-3-0003	\$ 7,716,804
CONFIAR FONPET	\$ 4,927,762
PATRIMONIO AUTONOMO DEL FONDO DE INFRAESTRUCTURA EDUCATIVA-FFIE	\$ 4,272,655
PA FIA	\$ 2,593,437
P.A. PENSIONES ECOPETROL PACC 2021	\$ 2,105,612
PATRIMONIO AUTONOMO FONPET 2012	\$ 1,974,365
PATRIMONIO AUTÓNOMO VINUS	\$ 1,432,502
PATRIMONIO AUTONOMO CONSORCIO PENSIONES EMCALI 2015	\$ 1,286,406
FIDEICOMISO FIDUBOGOTA - CONSORCIO FIMPROEX 2017	\$ 624,805
PA EMCALI	\$ 622,598
PATRIMONIO AUTÓNOMO DEL FONDO DE PENSIONES PÚBLICAS DE CUNDINAMARCA	\$ 420,983
PATRIMONIO AUTONOMO DE REMANENTES TELECOM Y TELEASOCIADAS EN LIQUIDACION -PAR-	\$ 235,711
FIDUOCCIDENTE - FIDEICOMISO FONDO ADAPTACION	\$ 185,465
P.A. CONSORCIO MUNICIPIO DE MEDELLÍN	\$ 161,843
PATRIMONIO AUTONOMO CONSORCIO FIDUCIARIO PENSIONES HUILA 2006	\$ 131,273
FIDEICOMISO CONCESIONES CCFC S.A.S	\$ 124,996
PATRIMONIO AUTONOMO PASIVO PENSIONAL DEPARTAMENTO DE ANTIOQUIA	\$ 121,343
E.F. CONSORCIO FOPEP 2019	\$ 96,800
P.A. CONSORCIO FONDO COLOMBIA EN PAZ 2019	\$ 89,741
PA. FONDO DE ATENCION EN SALUD PPL 2019	\$ 81,955
E.F. ADMON FIDUBOGOTA - GNB 178-2016	\$ 59,364
CONCESIONARIA CALI MIO	\$ 46,531
PENSIONES DE ENERGIA DE BOGOTA S.A.	\$ 43,710

NOMBRE DEL PATRIMONIO	AUM
P.A DAPRE - SAE S.A.S.	\$ 40,803
P.A. UNIDAD DE TIERRAS 2021	\$ 37,584
PAP - CONSORCIO FIDUPENSIONAL GUAJIRA	\$ 34,971
PATRIMONIO AUTÓNOMO PENSIONAL DE GARANTÍA EMVARIAS	\$ 25,924
FIDEICOMISO PROGRAMA DE VIVIENDA GRATUITA II	\$ 20,595
P.A. FIDUMIO	\$ 16,762
P.A. FONDO DIAN PARA COLOMBIA	\$ 10,762
P.A. PAR BCH/BOGOTÁ	\$ 5,105
FIDEICOMISO OBRAS PARA LA PROSPERIDAD	\$ 3,795
P.A. F.C. ESTE ES MI BUS ZONA 8 ZONA FRANCA - TINTAL	\$ 3,481
PAR INURBE EN LIQUIDACIÓN	\$ 2,225
PIONEROS DEL SUCRE	\$ 1,068
E.F PENSIONES FIDUBOGOTA - GNB ,177-2016	\$ 705
FIDEICOMISO DERIVADO VIVIENDAS PVG II	\$ 380
P.A. UNIÓN METROPOLITANA DE TRANSPORTADORES S.A. UNIMETRO S.A.	\$ 159
PATRIMONIO AUTÓNOMO VINUS FINANCIACIÓN	\$ 55
FIDEICOMISO PENSAC 2021	\$ 24
P.A. UNIDAD DE TIERRAS 2020	\$ 3
EF MUNICIPIO DE CALI	\$ 0
CONSORCIO SAYP 2011	\$ 0
PATRIMONIO AUTONOMO DE GARANTIA EMVARIAS	\$ 0
Total	\$ 63,532,769

Nombre Patrimonio	100000- ACTIVO	200000- PASIVO	300000- PATRIMONIO	400000- INGRESOS	500000- GASTOS
CONCESIONARIA CALI MIO	\$ 46,531	\$ 2	\$ 46,529	\$ 16	\$ 16
CONFIAR FONPET	\$ 4,927,762	\$ 4,656	\$ 4,923,106	\$ 573,607	\$ 573,607
CONSORCIO FONPET 2012 FIDUBOGOTÁ - PORVENIR	\$ 16,927,780	\$ 21,107	\$ 16,906,673	\$ 4,907,048	\$ 4,907,048
E.F ADMON FIDUBOGOTA - GNB 178-2016	\$ 59,364	\$ 829	\$ 58,535	\$ 857	\$ 857
E.F PENSIONES FIDUBOGOTA - GNB ,177-2016	\$ 705	\$ 0	\$ 705	\$ 26	\$ 26
E.F. CONSORCIO FOPEP 2019	\$ 96,800	\$ 93,994	\$ 2,806	\$ 309	\$ 309
EF MUNICIPIO DE CALI	\$ 0		\$ 0		
FIDEICOMISO CONCESIONES CCFC S.A.S	\$ 124,996	\$ 84,320	\$ 40,676	\$ 47,853	\$ 47,853
FIDEICOMISO DERIVADO VIVIENDAS PVG II	\$ 380	\$ 3	\$ 377	\$ 0	\$ 0

Nombre Patrimonio	100000- ACTIVO	200000- PASIVO	300000- PATRIMONI O	400000- INGRESOS	500000- GASTOS
FIDEICOMISO FIDUBOGOTA - CONSORCIO FIMPROEX 2017	\$ 624,805	\$ 4,531	\$ 620,274	\$ 34,078	\$ 34,078
FIDEICOMISO OBRAS PARA LA PROSPERIDAD	\$ 3,795	\$ 2,102	\$ 1,693	\$ 14	\$ 14
FIDEICOMISO PENSAC 2021	\$ 24	\$ 0	\$ 24		
FIDEICOMISO PROGRAMA DE VIVIENDA GRATUITA II	\$ 20,595	\$ 15,130	\$ 5,465	\$ 416	\$ 416
FIDUOCCIDENTE - FIDEICOMISO FONDO ADAPTACION	\$ 185,465	\$ 59,753	\$ 125,712	\$ 4,001	\$ 4,001
P.A DAPRE - SAE S.A.S.	\$ 40,803		\$ 40,803	\$ 42	\$ 42
P.A. CONSORCIO FONDO COLOMBIA EN PAZ 2019	\$ 89,741	\$ 43,353	\$ 46,388	\$ 83	\$ 83
P.A. CONSORCIO MUNICIPIO DE MEDELLÍN	\$ 161,843		\$ 161,843	\$ 7,958	\$ 7,958
P.A. F.C. ESTE ES MI BUS ZONA 8 ZONA FRANCA - TINTAL	\$ 3,481	\$ 93	\$ 3,389	\$ 74	\$ 74
P.A. FIDUMIO	\$ 16,762	\$ 38	\$ 16,724	\$ 293	\$ 293
P.A. FONDO DIAN PARA COLOMBIA	\$ 10,762	\$ 9,765	\$ 997	\$ 195	\$ 195
P.A. PAR BCH/BOGOTÁ	\$ 5,105	\$ 2,943	\$ 2,162	\$ 46	\$ 46
P.A. PENSIONES ECOPETROL PACC 2021	\$ 2,105,612	\$ 5,469	\$ 2,100,143	\$ 748,895	\$ 748,895
P.A. UNIDAD DE TIERRAS 2020	\$ 3	\$ 0	\$ 3	\$ 0	\$ 0
P.A. UNIDAD DE TIERRAS 2021	\$ 37,584	\$ 4	\$ 37,580	\$ 171	\$ 171
P.A. UNIÓN METROPOLITANA DE TRANSPORTADORES S.A. UNIMETRO S.A.	\$ 159	\$ 1	\$ 159	\$ 0	\$ 0
PA CONSORCIO SOP 2012 6-3-0003	\$ 7,716,804	\$ 11,723	\$ 7,705,081	\$ 2,326,028	\$ 2,326,028
PA EMCALI	\$ 622,598	\$ 84,918	\$ 537,679	\$ 10,648	\$ 10,648
PA FIA	\$ 2,593,437	\$ 48,713	\$ 2,544,725	\$ 57,010	\$ 57,010
PA. FONDO DE ATENCION EN SALUD PPL 2019	\$ 81,955	\$ 2,069	\$ 79,886		
PAP - CONSORCIO FIDUPENSIONAL GUAJIRA	\$ 34,971	\$ 193	\$ 34,778	\$ 2,133	\$ 2,133
PAP - MHCP FONPET - CONSORCIO CCP2012	\$ 17,043,929	\$ 8,134	\$ 17,035,795	\$ 2,733,316	\$ 2,733,316
PAP ECOPETROL PACC				\$ 19	\$ 19
PAR INURBE EN LIQUIDACIÓN	\$ 2,225	\$ 0	\$ 2,225	\$ 3	\$ 3
PATRIMONIO AUTONOMO CONSORCIO FIDUCIARIO PENSIONES HUILA 2006	\$ 131,273	\$ 1,558	\$ 129,715	\$ 20,241	\$ 20,241
PATRIMONIO AUTONOMO CONSORCIO PENSIONES EMCALI 2015	\$ 1,286,406	\$ 203	\$ 1,286,203	\$ 703	\$ 703
PATRIMONIO AUTONOMO DE REMANENTES TELECOM Y TELEASOCIADAS EN LIQUIDACION -PAR-	\$ 235,711	\$ 222,858	\$ 12,853	\$ 8,060	\$ 8,060
PATRIMONIO AUTONOMO DEL FONDO DE INFRAESTRUCTURA EDUCATIVA-FFIE	\$ 4,272,655	\$ 64,431	\$ 4,208,224	\$ 61,829	\$ 61,829
PATRIMONIO AUTÓNOMO DEL FONDO DE PENSIONES PÚBLICAS DE CUNDINAMARCA	\$ 420,983	\$ 10,856	\$ 410,127	\$ 3,149	\$ 3,149
PATRIMONIO AUTONOMO FONPET 2012	\$ 1,974,365	\$ 717	\$ 1,973,647	\$ 548,816	\$ 548,816

Nombre Patrimonio	100000- ACTIVO	200000- PASIVO	300000- PATRIMONI O	400000- INGRESOS	500000- GASTOS
PATRIMONIO AUTONOMO PASIVO PENSIONAL DEPARTAMENTO DE ANTIOQUIA	\$ 121,343	\$ 17,433	\$ 103,910	\$ 14,701	\$ 14,701
PATRIMONIO AUTÓNOMO PENSIONAL DE GARANTÍA EMVARIAS	\$ 25,924	\$ 40	\$ 25,884	\$ 3,374	\$ 3,374
PATRIMONIO AUTÓNOMO VINUS	\$ 1,432,502	\$ 1,388,088	\$ 44,414	\$ 126,700	\$ 126,700
PATRIMONIO AUTÓNOMO VINUS FINANCIACIÓN	\$ 55		\$ 55	\$ 4	\$ 4
PENSIONES DE ENERGIA DE BOGOTA S.A.	\$ 43,710	\$ 131	\$ 43,579	\$ 9,795	\$ 9,795
PIONEROS DEL SUCRE	\$ 1,068	\$ 57	\$ 1,011	\$ 0	\$ 0
Total	\$ 63,532,769	\$ 2,210,214	\$ 61,322,555	\$ 12,252,511	\$ 12,252,511

Fuente: Informe 66 remitido por sociedades fiduciarias

De las veintiocho (28) sociedades que conforman el sector al periodo, 16 participan en negocios registrados bajo esta clasificación ya sea como representante legal o como participe dentro del consorcio (Anexo 14). Los AUM (consorcios) están concentrados en el tipo Seguridad Social en 84.35%, seguido por el tipo Administración con el 14.29% (anexo 15).

ANEXO No. 14. PARTICIPACIÓN EN CONSORCIOS

SOCIEDAD FIDUCIARIA	PARTICIPE	REPRESENTANTE LEGAL
ALIANZA		3
BANCOLOMBIA	2	7
BBVA ASSET	5	4
BOGOTÁ	6	6
CENTRAL	3	1
COLPATRIA	2	1
DAVIVIENDA	3	1
FIDUAGRARIA S.A.	16	2
FIDUCOLDEX	7	3
ITAÚ ASSET	1	
LA PREVISORA	3	15
OCCIDENTE	3	3
POPULAR	6	2
PROTECCIÓN	2	
SERVITRUST GNB	2	
SKANDIA	1	
Total	62	48

Fuente: Informe 66 remitido por sociedades fiduciarias

ANEXO No. 15. AUM POR TIPO DE NEGOCIO FIDUCIARIO (CONSORCIOS)

SOCIEDAD FIDUCIARIA	ADMINISTRACIÓN	GARANTÍA	INMOBILIARIO	OTROS SEG SOC	SEG SOCIAL	Total
LA PREVISORA	\$268.177			\$0	\$19.228.221	\$19.496.399
BOGOTÁ	\$684.874	\$1.432.557			\$16.927.780	\$19.045.210
OCCIDENTE	\$231.996				\$7.716.804	\$7.948.800
FIDUCOLDEX					\$5.348.745	\$5.348.745
BBVA ASSET	\$2.593.437				\$2.000.289	\$4.593.726
ALIANZA	\$4.293.629					\$4.293.629
BANCOLOMBIA	\$639.360	\$159			\$1.545.049	\$2.184.568
POPULAR					\$252.616	\$252.616
FIDUAGRARIA S.A.	\$239.506					\$239.506
CORFICOLOMBIANA	\$124.996					\$124.996
COLPATRIA		\$3.481				\$3.481
CENTRAL			\$1.068			\$1.068
DAVIVIENDA					\$24	\$24
Total	\$9.075.975	\$1.436.198	\$1.068	\$0	\$53.019.528	\$63.532.769

Fuente: Informe 66 remitido por sociedades fiduciarias

ANEXO No. 16. ACTIVOS POR TIPO DE CAPITAL (PÚBLICO Y PRIVADO)

SOCIEDAD FIDUCIARIA	PRIVADO	PUBLICO	Total
LA PREVISORA		\$19.496.399	\$19.496.399
BOGOTÁ	\$1.432.557	\$17.612.653	\$19.045.210
OCCIDENTE	\$46.531	\$7.902.269	\$7.948.800
FIDUCOLDEX		\$5.348.745	\$5.348.745
BBVA ASSET		\$4.593.726	\$4.593.726
ALIANZA		\$4.293.629	\$4.293.629
BANCOLOMBIA	\$159	\$2.184.409	\$2.184.568
POPULAR		\$252.616	\$252.616
FIDUAGRARIA S.A.		\$239.506	\$239.506
CORFICOLOMBIANA	\$124.996		\$124.996
COLPATRIA	\$3.481		\$3.481
CENTRAL	\$1.068		\$1.068
DAVIVIENDA		\$24	\$24
Total	\$1.608.792	\$61.923.976	\$63.532.769

Fuente: Informe 66 remitido por sociedades fiduciarias

ANEXO No. 17 PORTAFOLIO DE INVERSION PARA CONSORCIOS

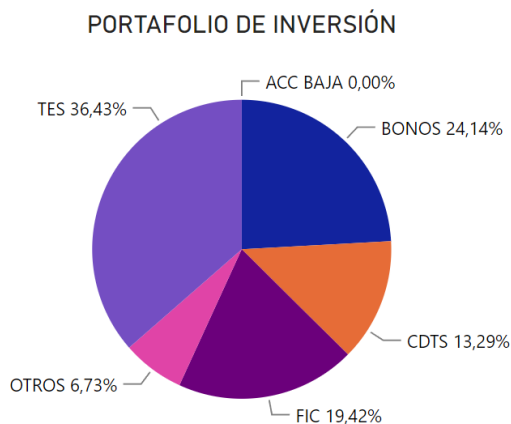

Fuente: Formato 351 remitido por sociedades fiduciarias

Los ingresos por comisiones de consorcios tuvieron una disminución del 18.61% con respecto al mismo periodo en 2021, alcanzando los \$19.9 mil millones y se encuentran concentrados principalmente en tres (3) sociedades fiduciarias: Fiduciaria la Previsora, Bancolombia y Fiduagraria con ingresos equivalentes al 26.7%, 25.8% y 10.7% respectivamente (anexo 18).

ANEXO No. 18 COMISIONES

SOCIEDAD FIDUCIARIA	30/06/2021	30/06/2022
LA PREVISORA	\$9.704	\$5.321
BANCOLOMBIA	\$4.283	\$5.153
FIDUAGRARIA S.A.	\$2.465	\$2.129
POPULAR	\$1.687	\$1.531
BOGOTÁ	\$1.405	\$1.119
FIDUCOLDEX	\$1.181	\$1.138
ALIANZA	\$943	\$1.246
OCCIDENTE	\$669	\$545
COLPATRIA	\$472	\$636
BBVA ASSET	\$417	\$539
DAVIVIENDA	\$611	\$97
CENTRAL	\$287	\$307
SERVITRUST GNB	\$153	\$204
SKANDIA	\$255	\$1
Total	\$24.531	\$19.965

Fuente: Formato 524 remitido por sociedades fiduciarias

ANEXO No. 19. PARTICIPACIÓN SOCIEDADES FIDUCIARIAS EN LOS CONSORCIOS

NOMBRE PATRIMONIO	PARTICIPE	REPRESENTANTE LEGAL
BACOL 2011	35	65
CONSORCIO ALIANZA - COLPATRIA	50	50
CONSORCIO ALIANZA POPULAR	50	50
CONSORCIO CCP 2012	48.47	51.53
CONSORCIO COLDEXPO 2020	38	62
CONSORCIO COLDEXPO PENSIONES CUNDINAMARCA 2017	35	65
CONSORCIO CONFIAR FONPET	54.5	45.5
CONSORCIO ECOPETROL PACC	26.25	73.75
CONSORCIO ECOPETROL PACC 2021	26.25	73.75
Consortio EMCALI	75	25
CONSORCIO FADAP 2012	50	50
CONSORCIO FFIE ALIANZA BBVA	40	60
CONSORCIO FIA	69.79	30.21
CONSORCIO FIDUBOGOTA - GNB SUDAMERIS 177-2016	50	50
CONSORCIO FIDUBOGOTA - GNB SUDAMERIS 178-2016	50	50
CONSORCIO FIDUCAFE-FIDUCOLPATRIA SITP	50	50
Consortio Fiduciaria bancolombia-Fiduciaria Bogotá Municipio de Cali	50	50
CONSORCIO FIDUCIARIO PENSIONES HUILA 2007	66.66	33.34
CONSORCIO FIDUPENSIONAL GUAJIRA	50	50
CONSORCIO FIMPROEX 2017	30	70
CONSORCIO FONDO COLOMBIA EN PAZ 2019	42	58
CONSORCIO FONDO DE ATENCIÓN EN SALUD PPL 2019	10	90
CONSORCIO FONDO DE INVERSIÓN PARA LA PAZ	40	60
CONSORCIO FONDO DIAN PARA COLOMBIA 2020	55	45
CONSORCIO FONDO VICTIMAS 2021	30	70
CONSORCIO FONPET 2012 FIDUBOGOTÁ-PORVENIR	59	41
CONSORCIO FOPEP 2019	35	65
CONSORCIO MUNICIPIO DE MEDELLÁN	35	65
CONSORCIO PAR BCH EN LIQUIDACIÓN	40	60

NOMBRE PATRIMONIO	PARTICIPE	REPRESENTANTE LEGAL
CONSORCIO PAR INURBE EN LIQUIDACION	35	65
CONSORCIO PATRIMONIO AUTONOMO REMANENTES TELECOM	50	50
CONSORCIO PENSAC 2021	50	50
CONSORCIO PENSIONES	30	70
CONSORCIO PENSIONES ANTIOQUIA 2005	70	30
CONSORCIO PENSIONES EMCALI 2015	40	60
CONSORCIO SAYP 2011	10	90
CONSORCIO SOP 2012	66.67	33.33
CONSORCIO UNIDAD DE TIERRAS 2019	30	70
CONSORCIO UNIDAD DE TIERRAS 2020	30	70
CONSORCIO UNIDAD DE TIERRAS 2021	30	70
Consortio Vinus FBO	66	134
FIDUCENTRAL- FIDUAGRARIA, UNIDAD ADMINISTRATIVA ESPECIAL LIQUIDADORA DE ASUNTOS DEL INSTITUTO DE CREDITO TERRITORIAL M & S ASOCIADOS LTDA	50	50
FIDUMIO	30	70
FIDUOCCIDENTE - FIDUCAFE	44	56
UNION TEMPORAL FONDO DE PENSIONES Y CESANTIAS PORVENIR Y BBVA ASSET MANAGEMENT SOCIEDAD FIDUCIARIA PENSIONAL EVM - APEV 2017	100	100
UNION TEMPORAL BBVA HORIZONTE Y BBVA FIDUCIARIA FONPET 2012	71.43	28.57

Fuente: Modulo de Negocios

5. Seguridad social y Fondos de Pensiones Voluntarias

5.1 Activos bajo administración (AUM)

ANEXO No.20 EVOLUCIÓN AUM Y CANTIDAD POR TIPO DE NEGOCIO

fecha	30/06/2021				30/06/2022			
NOMBRE TIPO DE NEGOCIO	CANTIDAD	% DEL TOTAL	AUM	%AUM	CANTIDAD	% DEL TOTAL	AUM	%AUM
SEG SOCIAL	111	94,91%	\$89.019.712	98,89%	115	95,62%	\$80.758.916	98,99%
OTROS SEG SOC	5	5,09%	\$996.706	1,11%	4	4,38%	\$823.000	1,01%
Total	116	100,00%	\$90.016.419	100,00%	119	100,00%	\$81.581.915	100,00%

Informe 17,22 remitido por sociedades fiduciarias

CLASE	PRIVADO		PUBLICO		Total	
NOMBRE TIPO DE NEGOCIO	AUM	CANTIDAD	AUM	CANTIDAD	AUM	CANTIDAD
SEG SOCIAL	\$4.459.077	37	\$76.299.838	78	\$80.758.916	115
OTROS SEG SOC			\$823.000	4	\$823.000	4
Total	\$4.459.077	37	\$77.122.838	82	\$81.581.915	119

Informe 17,22 remitido por sociedades fiduciaria

Los activos administrados por las sociedades fiduciarias en Seguridad Social alcanzan los \$81.6 billones implicando un decremento del 9.37% con respecto al periodo de junio de 2021. En total se administran 119 negocios fiduciarios y las sociedades fiduciarias con mayor participación en administración son La Previsora, Bogotá y Occidente que administran el 75.6% de estos negocios en recursos, equivalentes a \$25.49, \$21.84 y \$14.35 billones de pesos, respectivamente (anexo 21).

ANEXO No.21 EVOLUCIÓN AUM Y CANTIDAD DE NEGOCIOS POR SOCIEDAD FIDUCIARIA

fecha	30/06/2021				30/06/2022			
NOMBRE TIPO DE NEGOCIO	OTROS SEG SOC		SEG SOCIAL		OTROS SEG SOC		SEG SOCIAL	
SOCIEDAD FIDUCIARIA	CANTIDAD	AUM	CANTIDAD	AUM	CANTIDAD	AUM	CANTIDAD	AUM
LA PREVISORA	3	\$30.741	20	\$35.326.680	2	\$0	21	\$25.491.190
BOGOTÁ			3	\$19.526.032			4	\$21.845.292
OCCIDENTE			9	\$12.620.816	1	\$27.695	12	\$14.355.711
BANCOLOMBIA	1	\$965.965	9	\$7.683.493	1	\$795.305	8	\$2.085.798
FIDUCOLDEX			10	\$6.085.564			11	\$5.394.340
BBVA ASSET			4	\$2.233.757			4	\$6.305.177
DAVIVIENDA			6	\$2.729.454			5	\$2.615.641
ALIANZA			7	\$871.544			7	\$888.707
POPULAR			10	\$818.025			10	\$799.239
BTG PACTUAL			1	\$544.457			1	\$494.763
CREDICORP			1	\$245.136			1	\$215.141
SKANDIA			14	\$98.013			14	\$93.915
CENTRAL			4	\$92.081			4	\$42.926
SERVITRUST GNB			1	\$51.770			1	\$43.413
FIDUAGRARIA S.A.			4	\$47.919			4	\$36.336
FIDUCOOMEVA			1	\$18.941			1	\$27.374
ACCIÓN .	1	\$0	2	\$15.960			2	\$13.117
CORFICOLOMBIANA			2	\$6.939			2	\$7.747
ITAÚ ASSET			2	\$2.876			2	\$2.794
RENTA 4			1	\$257			1	\$297
Total	5	\$996.706	111	\$89.019.712	4	\$823.000	115	\$80.758.916

Informe 17,22 remitido por sociedades fiduciarias

5.2 Comisiones

ANEXO No.22 EVOLUCION Y COMPOSICION DE LAS COMISIONES

FECBAL SOCIEDAD FIDUCIARIA	30/06/2021		30/06/2022	
	OTROS SEG SOC	SEG SOCIAL	OTROS SEG SOC	SEG SOCIAL
LA PREVISORA	\$52	\$39.677	\$0	\$41.130
DAVIVIENDA		\$21.464		\$17.695
ALIANZA		\$7.377		\$7.894
BANCOLOMBIA	\$284	\$4.726	\$222	\$7.190
BTG PACTUAL		\$2.555		\$2.784
POPULAR		\$1.703		\$1.172
CREDICORP		\$1.198		\$1.200
FIDUCOLDEX	\$0	\$1.123	\$0	\$852
BOGOTÁ		\$1.163		\$437
BBVA ASSET		\$234		\$825
SERVITRUST GNB		\$549		\$458
OCCIDENTE		\$679	\$27	\$293
CENTRAL		\$355		\$265
SKANDIA		\$413		\$159
FIDUAGRARIA S.A.		\$280		\$258
FIDUCOOMEVA		\$127		\$242
ITAÚ SEC		\$342		
ACCIÓN .	\$0	\$138		\$120
ITAÚ ASSET		\$33		\$36
CORFICOLOMBIANA		\$17		\$18
RENTA 4		\$2		\$2
Total	\$336	\$84.154	\$249	\$83.030

Fuente: Formato 524 reportado por las sociedades fiduciarias.

5.3 Portafolio

ANEXO No.23 Portafolio

Fecha_Corte Clase_Inversión	30/06/2021		30/06/2022	
	OTROS SEG SOC	SEG SOCIAL	OTROS SEG SOC	SEG SOCIAL
TES	26,78%	40,17%	19,02%	36,72%
BONOS	30,77%	24,20%	36,47%	23,40%
CDS	42,19%	15,33%	44,51%	16,41%
FIC	0,01%	12,31%	0,00%	13,96%
OTROS	0,25%	7,61%		9,25%
ACC ALTA		0,36%		0,24%
ACC MEDIA		0,02%		0,02%
ACC BAJA		0,00%		0,00%
Total	100,00%	100,00%	100,00%	100,00%

Fuente: Formato 351 reportado por las sociedades fiduciarias

6. Fondos de Inversión Colectiva (FIC)

6.1 Activos bajo administración (AUM)

El sector fiduciario administra \$60.91 billones en FIC a través de 139 fondos, lo que implica que durante el último año el valor administrado disminuyó en 4.05%. Por otro lado, existen un total de 2.035.774 inversionistas en este tipo de inversión. Durante el último año, se presentó un incremento del 9.56% en la totalidad de inversionistas que acuden a los FIC como mecanismo de inversión (anexo 24).

ANEXO No.24 CANTIDAD, AUM E INVERSIONISTAS POR SOCIEDAD

NOMBRE SUBTIPO SOCIEDAD FIDUCIARIA	BURSATIL			GENERAL			INMOBILIARIO			MONETARIO			Total		
	Billones	#NEG	# INV	Billones	#NEG	# INV	Billones	#NEG	# INV	Billones	#NEG	# INV	Billones	#NEG	# INV
ACCIÓN .				\$753.333	5	10034							\$753.333	5	10034
ALIANZA				\$8.733.348	16	301441	\$36.965	1	78				\$8.770.312	17	301519
BANCOLOMBIA				\$14.679.908	10	1093106	\$564.735	1	2460				\$15.244.642	11	1095566
BBVA ASSET				\$4.593.784	11	82656							\$4.593.784	11	82656
BOGOTÁ	\$1.432.788	2	1288	\$5.773.530	6	128766							\$7.206.318	8	130054
CENTRAL				\$359.748	4	4807							\$359.748	4	4807
COLMENA				\$773.516	3	140574							\$773.516	3	140574
COLPATRIA				\$242.803	1	3359				\$594.904	1	282	\$837.707	2	3641
CORFICOLOMBIANA				\$1.953.655	8	6889				\$1.230.686	2	130	\$3.184.341	10	7019
CREDICORP				\$1.313.010	1	24816							\$1.313.010	1	24816
DAVIVIENDA				\$4.944.022	5	185388							\$4.944.022	5	185388
FIDUAGRARIA S.A.				\$982.422	5	1916							\$982.422	5	1916
FIDUCOLDEX				\$273.490	2	483							\$273.490	2	483
FIDUCOOMEVA				\$314.628	5	3158							\$314.628	5	3158
ITAÚ ASSET				\$844.106	8	14750							\$844.106	8	14750
LA PREVISORA				\$1.131.201	2	1305				\$3.152.836	1	356	\$4.284.036	3	1661
OCCIDENTE				\$3.152.159	11	14085	\$101.506	1	213				\$3.253.665	12	14298
POPULAR				\$681.302	3	2591							\$681.302	3	2591
RENTA 4				\$6.788	1	50							\$6.788	1	50
SERVITRUST GNB				\$470.523	2	3660							\$470.523	2	3660
SKANDIA				\$537.318	9	5242	\$702.894	2	1054				\$1.240.213	11	6296
SURA				\$583.092	10	837							\$583.092	10	837
Total	\$1.432.788	2	1288	\$53.097.685	128	2029913	\$1.406.100	5	3805	\$4.978.426	4	768	\$60.914.999	139	2035774

Informe 19 y 77 remitido por sociedades fiduciarias

ANEXO No.25 VARIACIÓN ANUAL

Por subtipo de negocio, los FIC de tipo general administran \$53.1 billones de pesos, seguidos por los FIC tipo monetario con \$4.98 billones. Frente al mismo periodo del año anterior, los FICS de tipo general disminuyeron los recursos administrados en 7.38%, adicionalmente, los AUM de los FICS Monetarios incrementaron en un 40.5% (Anexo 25).

Date	30/06/2021		30/06/2022	
NOMBRE SUBTIPO	Billones	CANTIDAD	Billones	CANTIDAD
GENERAL	\$57.330.798	104	\$53.097.685	128
MONETARIO	\$3.543.358	4	\$4.978.426	4
BURSATIL	\$1.457.205	1	\$1.432.788	2
INMOBILIARIO	\$1.156.740	5	\$1.406.100	5
Total	\$63.488.101	114	\$60.914.999	139

Fuente: Informe 19 y 77 remitido por sociedades fiduciarias

6.2 Comisiones

ANEXO No.26 EVOLUCIÓN DE COMISIONES POR SOCIEDAD Y SUBTIPO

SOCIEDAD FIDUCIARIA	30/06/2021	30/06/2022
BANCOLOMBIA	\$141.173	\$112.987
ALIANZA	\$92.876	\$97.171
BOGOTÁ	\$50.316	\$45.654
DAVIVIENDA	\$47.068	\$36.112
BBVA ASSET	\$32.038	\$26.924
LA PREVISORA	\$29.658	\$24.686
CORFICOLOMBIANA	\$23.333	\$24.898
OCCIDENTE	\$25.829	\$20.758
CREDICORP	\$8.214	\$11.067
SKANDIA	\$8.993	\$7.898
ITAÚ ASSET	\$8.774	\$5.486
COLPATRIA	\$7.665	\$6.288
COLMENA	\$6.653	\$5.908
FIDUAGRARIA S.A.	\$5.463	\$6.135
ACCIÓN .	\$5.170	\$5.377
POPULAR	\$4.671	\$5.597
SERVITRUST GNB	\$3.396	\$3.486
SURA	\$1.259	\$5.443
CENTRAL	\$2.568	\$3.368
FIDUCOOMEVA	\$2.803	\$3.007
FIDUCOLDEX	\$1.136	\$1.539
RENTA 4	\$24	\$24
Total	\$509.081	\$459.813

FECBAL SOCIEDAD FIDUCIARIA	30/06/2021				30/06/2022			
	BURSATIL	GENERAL	INMOBILIARIO	MONETARIO	BURSATIL	GENERAL	INMOBILIARIO	MONETARIO
BANCOLOMBIA		\$139.326	\$1.847			\$111.050	\$1.937	
ALIANZA		\$92.688	\$188			\$97.001	\$170	
BOGOTÁ	\$1.672	\$48.644			\$1.761	\$43.893		
DAVIVIENDA		\$47.068				\$36.112		
BBVA ASSET		\$32.038				\$26.924		
LA PREVISORA		\$17.264		\$12.394		\$8.850		\$15.837
CORFICOLOMBIANA		\$16.129		\$7.204		\$16.591		\$8.307
OCCIDENTE		\$25.678	\$151			\$20.476	\$281	
CREDICORP		\$8.214				\$11.067		
SKANDIA		\$4.200	\$4.793			\$2.859	\$5.039	
ITAÚ ASSET		\$8.774				\$5.486		
COLPATRIA		\$2.579		\$5.087		\$2.155		\$4.133
COLMENA		\$6.653				\$5.908		
FIDUAGRARIA S.A.		\$5.463				\$6.135		
ACCIÓN .		\$5.170				\$5.377		
POPULAR		\$4.671				\$5.597		
SERVITRUST GNB		\$3.396				\$3.486		
SURA		\$1.253		\$6		\$5.443		\$0
CENTRAL		\$2.568				\$3.368		
FIDUCOOMEVA		\$2.803				\$3.007		
FIDUCOLDEX		\$1.136				\$1.539		
RENTA 4		\$24				\$24		
Total	\$1.672	\$475.739	\$6.979	\$24.691	\$1.761	\$422.348	\$7.427	\$28.277

Formato 524 remitido por sociedades fiduciarias

6.3 Portafolio

ANEXO No.27 PARTICIPACION POR SUBTIPO GENERAL E INMOBILIARIO

COMPOSICIÓN DEL PORTAFOLIO FICS GENERAL

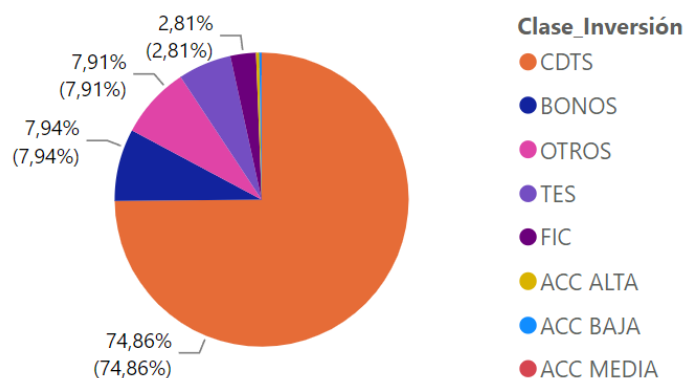

Formato 351 remitido por sociedades fiduciarias

COMPOSICIÓN DEL PORTAFOLIO FICS INMOBILIARIO

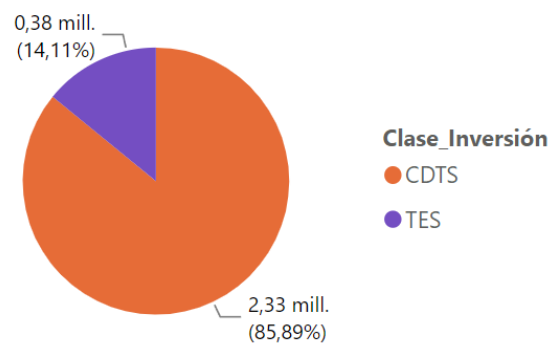

7. Fondos de Capital Privado (FCP)

En el caso de los Fondos de Capital Privado existen 69 vehículos administrados por sociedades fiduciarias y administran recursos por \$25.68 billones de pesos (Anexo 28).

7.1 Activos bajo administración (AUM)

ANEXO No. 28 TOTAL FONDOS DE CAPITAL PRIVADO ACTIVOS

Date	30/06/2021		30/06/2022	
SOCIEDAD FIDUCIARIA	Billones	CANTIDAD	Billones	CANTIDAD
BANCOLOMBIA	\$7.950.412	9	\$9.500.303	11
ALIANZA	\$6.608.932	22	\$7.680.248	26
OCCIDENTE	\$2.475.255	8	\$3.163.882	8
CREDICORP	\$2.371.262	2	\$2.644.739	2
CORFICOLOMBIANA	\$1.564.131	10	\$1.698.007	13
CENTRAL	\$277.273	2	\$275.336	2
COLPATRIA	\$231.440	1	\$259.752	1
RENTA 4	\$150.100	1	\$133.786	1
FIDUCOLDEX	\$24.949	2	\$239.603	2
ITAÚ ASSET	\$44.634	1	\$47.057	1
FIDUAGRARIA S.A.	\$34.820	1	\$29.256	1
SERVITRUST GNB			\$4.490	1
Total	\$21.733.208	59	\$25.676.460	69

Fuente: Informe 19 y 77 remitido por sociedades fiduciarias

ANEXO No. 29 PARTICIPACION DE LAS SOCIEDADES

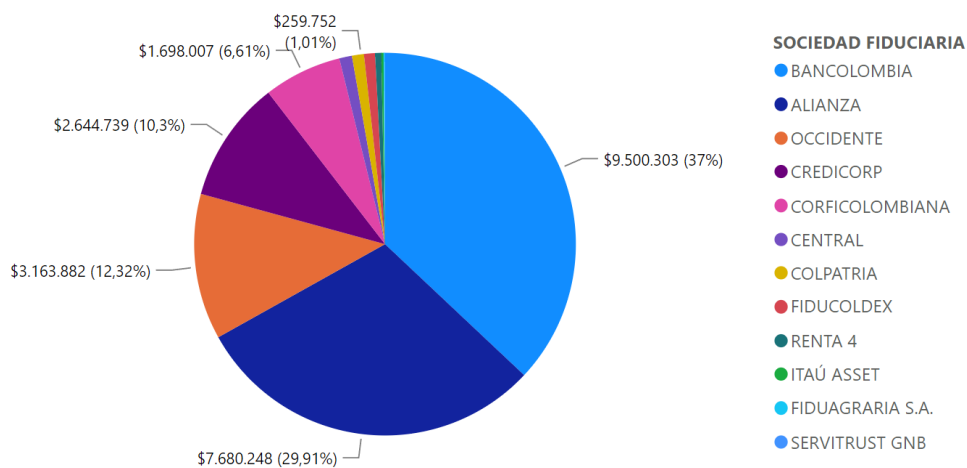

Fuente: Informe 19 y 77 remitido por sociedades fiduciarias

7.2 Portafolio

ANEXO No. 30 COMPOSICION

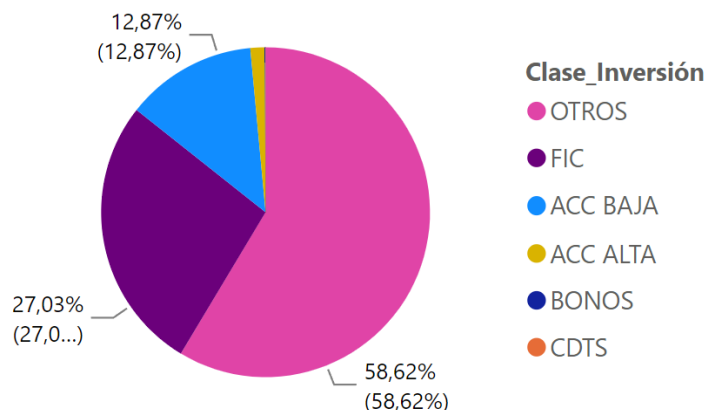

Fuente: Formato 351 remitido por sociedades fiduciarias

7.3 Comisiones

ANEXO No. 31 VARIACIÓN COMISIONES

SOCIEDAD FIDUCIARIA	30/06/2021	30/06/2022
ALIANZA	\$5.098	\$5.563
BANCOLOMBIA	\$15.193	\$16.196
CENTRAL	\$367	\$402
COLPATRIA	\$152	\$98
CORFICOLOMBIANA	\$1.235	\$1.406
CREDICORP	\$466	\$533
FIDUAGRARIA S.A.	\$82	\$85
FIDUCOLDEX	\$170	\$337
ITAÚ ASSET	\$93	\$102
OCCIDENTE	\$1.971	\$2.200
RENTA 4	\$127	\$146
SERVITRUST GNB		\$32
Total	\$24.952	\$27.100

Fuente: Formato 524 remitido por sociedades fiduciaria

8. Custodia de Valores

8.1 Activos bajo custodia (AUC)

A partir de expedición de la CE 034 de 2018 se separa la actividad de custodia de valores de la actividad del tipo 1 Inversión y se crea como tipo 28. Permitiendo de esta manera llevar un mejor control sobre las cifras de esta actividad. La Custodia de Valores está desagregada en 5 subtipos: (Custodia de Fics, Custodia de otros portafolios de terceros, Custodia de Inversión Capitales del Exterior de Portafolio, Custodia de Inversión del Exterior Directa y Custodia sobre administración de Fondos de Pensiones Voluntarias). Al corte de junio de 2022, las fiduciarias habilitadas para realizar esta actividad son Cititrust, Bnp, Itau Securities Services y Santander. Es de resaltar que Itaú Security Services notificó en agosto de 2021 que entraría en proceso de liquidación y disolución voluntaria de la entidad. A diciembre de 2021, se evidenció que la entidad procedió con la cesión y/o cierre de los contratos bajo los cuales actuaba como custodio de valores.

Activos bajo Custodia (AUC): la concentración de AUC por las sociedades se encuentra en Cititrust (74.8%), BNP (18.4%) y Santander Sec (6.9%). (Anexo 33). Al corte actual, estas sociedades custodian recursos equivalentes a \$206.05 billones.

ANEXO No. 32. Composición por subtipo

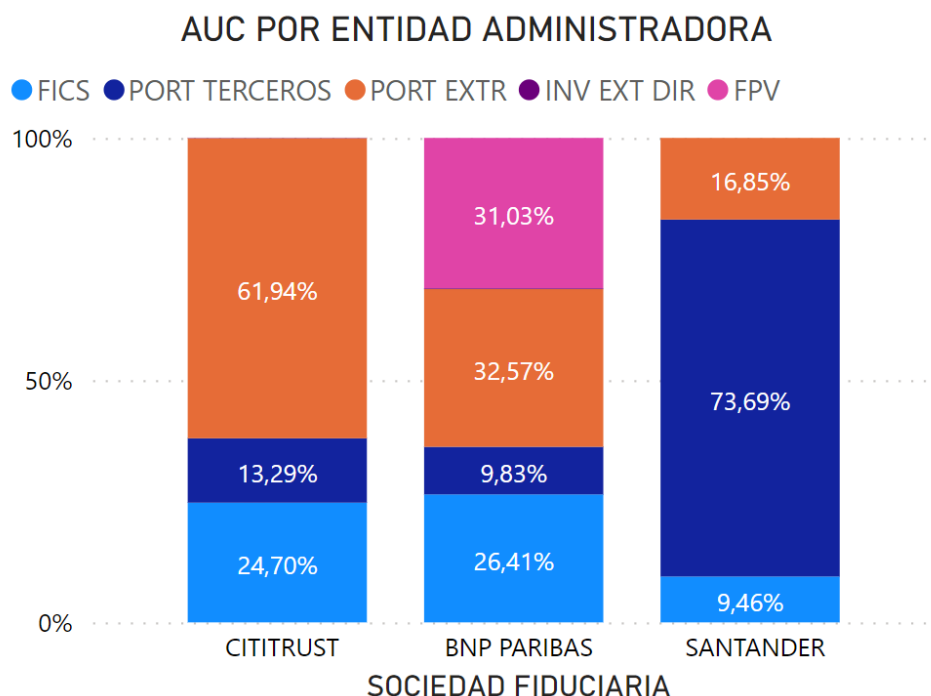

Fuente: Informe 0 remitido por sociedades fiduciarias

ANEXO No. 33. CIFRAS DE LA ACTIVIDAD

SOCIEDAD FIDUCIARIA	FICS	PORT EXTR	INV EXT DIR	PORT TERCEROS	FPV	TOTAL AUC
BNP PARIBAS	\$9.988.969	\$12.321.112	\$61.434	\$3.718.742	\$11.737.245	\$37.827.503
CITITRUST	\$38.059.832	\$95.423.604	\$96.579	\$20.477.933		\$154.057.947
SANTANDER	\$1.340.862	\$2.388.226		\$10.443.310		\$14.172.398
Total	\$49.389.663	\$110.132.942	\$158.013	\$34.639.985	\$11.737.245	\$206.057.848

Fuente: Informe 0 remitido por sociedades fiduciarias

8.2Evolución

ANEXO No. 34. Composición por subtipo

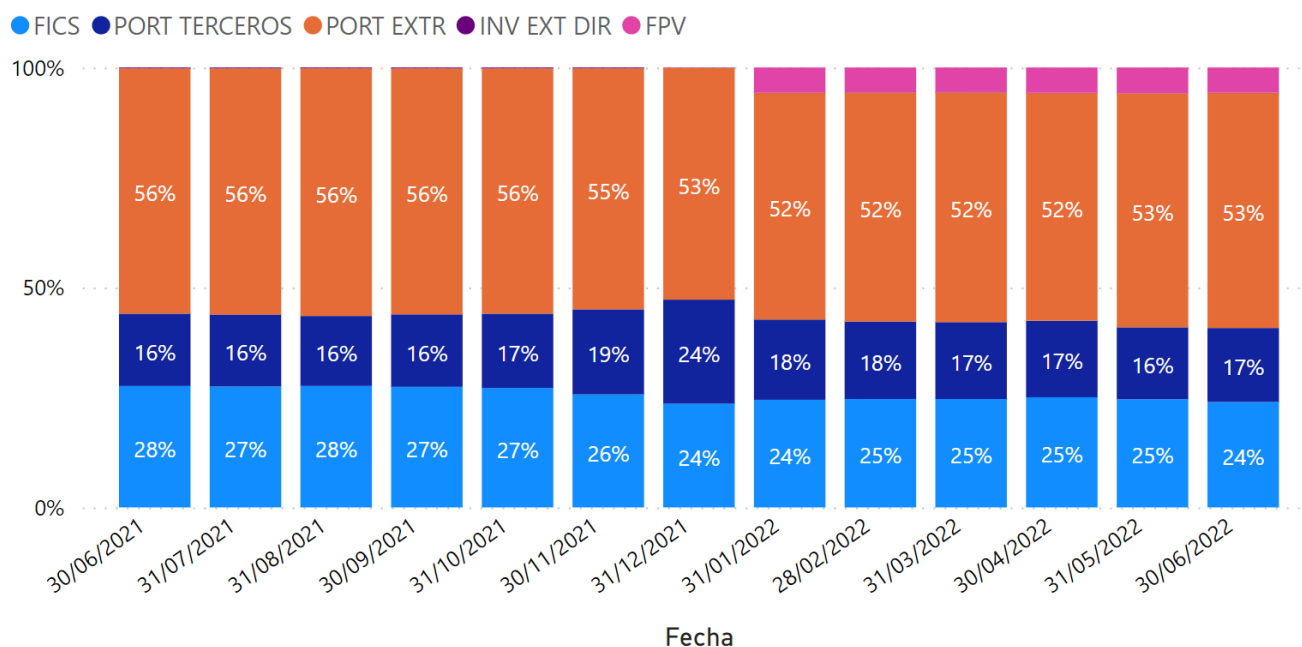

Fuente: Informe 0 remitido por sociedades fiduciarias

8.3 Comisiones

ANEXO No. 35. Por Sociedad

SOCIEDAD FIDUCIARIA	30/06/2020	30/06/2021	30/06/2022
CITITRUST	\$51.990	\$50.864	\$47.560
BNP PARIBAS	\$6.316	\$9.428	\$12.471
SANTANDER	\$226	\$2.118	\$3.947
ITAÚ SEC	\$2.861	\$3.034	\$0
Total	\$61.394	\$65.444	\$63.978

COMISIONES POR CUSTODIA

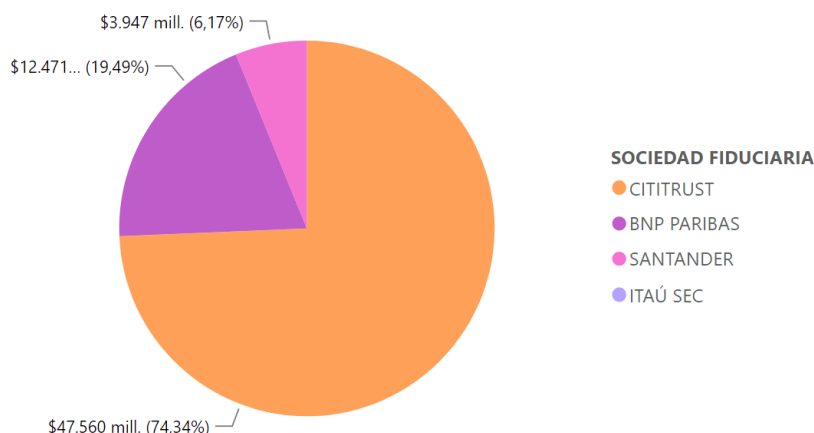

Formato 524 remitido por sociedades fiduciarias – Cifras en Miles de millones de pesos

9. Indicadores Fiduciarios

ANEXO No. 36. PARTICIPACION DE ACTIVOS ADMINISTRADOS EN EL PATRIMONIO DE LA FIDUCIARIA

El retorno sobre el patrimonio para la industria fiduciaria se ubicó en 19.06% al cierre del segundo trimestre de 2022. Este indicador ha presentado un desempeño positivo, no obstante, se puede apreciar un decremento del 24.81% respecto al mismo periodo del año anterior. Por su parte, el RAROC, que mide la rentabilidad ajustada por riesgo, indica que si se elimina la volatilidad en los ingresos sobre la estructura de ganancias que percibe el sector, el retorno que percibirán los accionistas es equivalente a 18.81% (Anexo 36). En cuanto a la rentabilidad del activo, se observa que para el periodo de análisis este indicador se ubica en 14.27% con un decremento de 4.6 puntos porcentuales a junio de 2021 (Anexo 36).

La liquidez medida como la relación entre el efectivo y el activo de las sociedades que conforman el sector fiduciario se ubica en promedio desde el 2013 en 23.82%, lo que implica que las sociedades tienen disponibilidad superior al 20% para cubrir sus necesidades de corto plazo (Anexo 36)

INDICADOR DE LIQUIDEZ

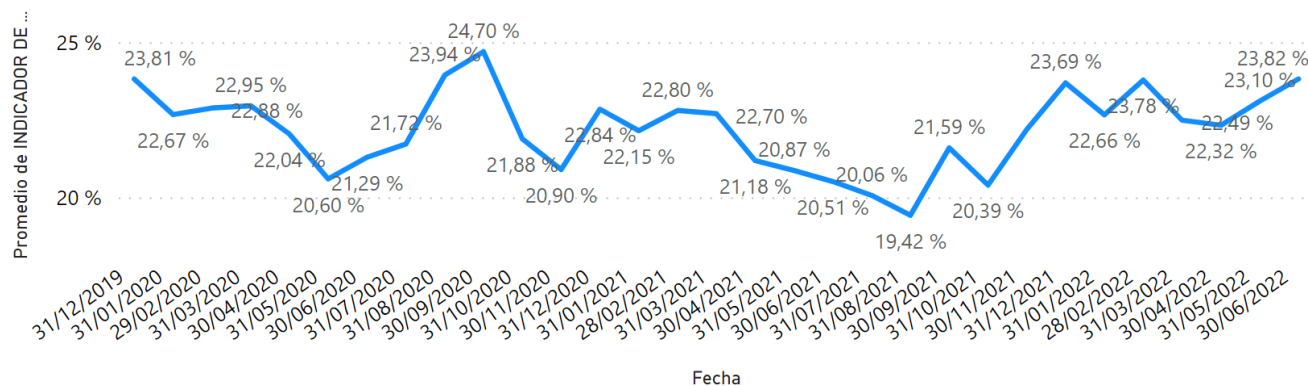

ROA y ROE

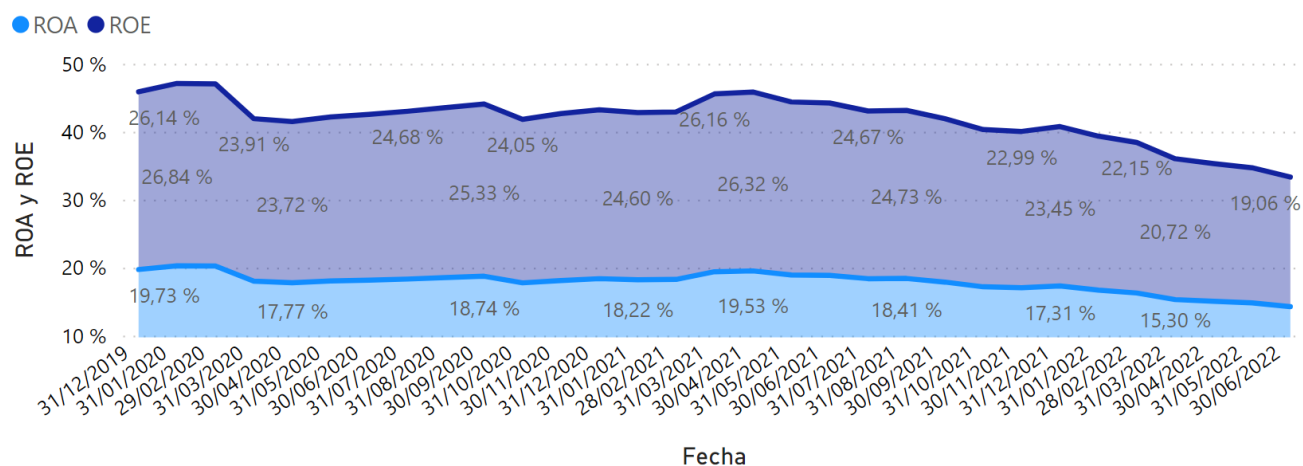

RAROC

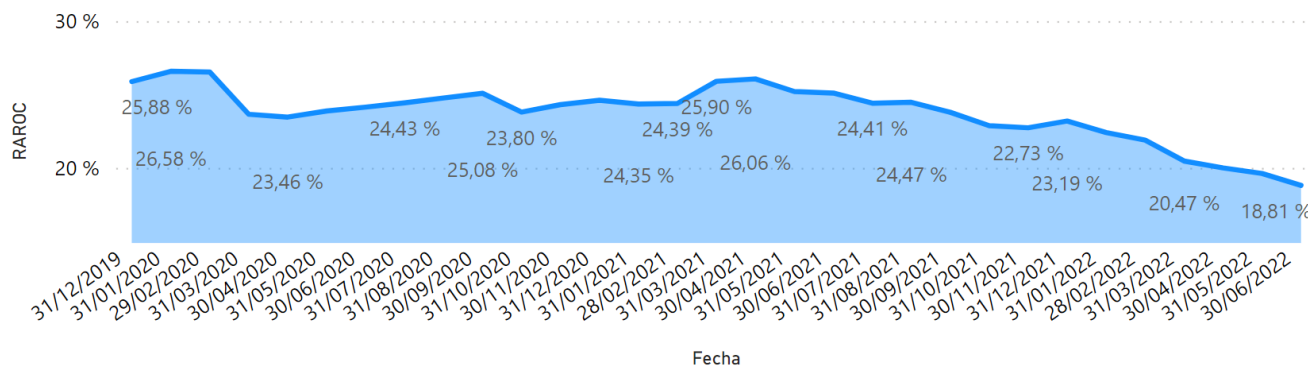

Fuente: Informe 0 remitido por sociedades fiduciarias

10. Publicación de Información de la Industria Fiduciaria

A continuación, se presenta el enlace de la página de la Superintendencia Financiera www.superfinanciera.gov.co en donde podrá encontrar información detallada sobre estados financieros, activos fideicomitidos, comisiones, controles de ley, solvencia, pasivos pensionales administrados por fiduciarias, Fondos de Capital Privado, entre otros más recientes.

Información publicada mensualmente

- [Indicadores Gerenciales](#)
- [Reporte consolidado de activos fideicomitidos por entidad](#)
- [Origen de las comisiones por tipo de fideicomiso](#)
- [Capital mínimo requerido sociedades fiduciarias](#)
- [Relación de solvencia hasta abril 2022](#)
- [Relación de Solvencia a partir de mayo 2022](#)
- [Datos históricos \(portal de datos abiertos\)](#)
- [Pasivos pensionales administrados por sociedades fiduciarias - NIIF](#)

Información publicada trimestralmente

- [Comunicado de prensa – Sociedades Fiduciarias](#)
- [Fondos de capital privado vigentes](#)

Información publicada semestralmente - FONPET

- [Condiciones Generales](#)
- [Aspectos relevantes](#)
- [Recaudos](#)
- [Obligaciones](#)
- [Valor del fondo y rentabilidad](#)
- [Rentabilidad mínima del FONPET](#)
- [Estados financieros](#)