



Reporte de Prensa

Fecha de Corte:
31 de diciembre de 2021

Fuente:
Información transmitida por Sociedades Fiduciarias



2021

**COMPORTAMIENTO DE LAS PRINCIPALES VARIABLES CORRESPONDIENTES A:
SOCIEDADES FIDUCIARIAS, NEGOCIOS FIDUCIARIOS ADMINISTRADOS, RECURSOS
DE LA SEGURIDAD SOCIAL, FONDOS DE INVERSION COLECTIVA (FIC'S), FONDOS DE
CAPITAL PRIVADO(FCP) Y CUSTODIA DE VALORES**

TABLA DE CONTENIDO

1.	Principales resultados del sector.....	3
2.	Información comparativa de las Sociedades Fiduciarias	3
2.1.	Relación Pasivo y Patrimonio	4
2.2.	Controles de ley	4
2.3.	Balance por tipo de capital	5
2.4.	Portafolio.....	6
2.5.	Estado de Pérdidas y Ganancias.....	7
2.5.1.	Utilidades	7
2.5.2.	Ingresos por comisiones	7
3.	Información comparativa Negocios Fiduciarios	8
3.1	Activos bajo administración (AUM).....	8
3.2	Comisiones Fiduciarias	10
4.	Consortios.....	11
5.	Seguridad social y Fondos de Pensiones Voluntarias	18
5.1	Activos bajo administración (AUM).....	18
5.2	Comisiones.....	19
5.3	Portafolio	20
6.	Fondos de Inversión Colectiva (FIC).....	20
6.1	Activos bajo administración (AUM).....	20
6.2	Comisiones.....	21
6.3	Portafolio	22
7.	Fondos de Capital Privado (FCP)	22
7.1	Activos bajo administración (AUM).....	22
7.2	Portafolio	25
7.3	Comisiones.....	26
8.	Custodia de Valores	26
8.1	Activos bajo custodia (AUC).....	26
8.2	Evolución	28
8.3	Comisiones.....	28
9.	Indicadores Fiduciarios.....	29
10.	Publicación de Información de la Industria Fiduciaria	30

1. Principales resultados del sector

Este documento resume los principales resultados del sector fiduciario colombiano resaltando los elementos más importantes de esta actividad. Las cifras en las gráficas se expresan en billones y miles de millones (según corresponda). Para efectos del siguiente reporte, la información transmitida durante los años 2020 y 2021 es susceptible de modificación, debido a las retransmisiones de información por parte de las entidades vigiladas. En ese sentido, se informa que las cifras incluidas fueron consultadas en el mes de febrero de 2022.

2. Información comparativa de las Sociedades Fiduciarias

Los activos propios de las sociedades fiduciarias al corte de septiembre alcanzan los \$3.98 billones, implicando una variación respecto al mismo periodo de 2020 de 2.8%. Los pasivos tuvieron un incremento del 31% con valores de \$836.7 mil millones. La suma de los patrimonios de las sociedades alcanzó los \$3.14 billones (anexo 1).

ANEXO No 1. EVOLUCIÓN DE LAS SOCIEDADES FIDUCIARIAS

Fecha SOCIEDAD FIDUCIARIA	31/12/20			31/12/21		
	ACTIVO	PASIVO	PATRIMONIO	ACTIVO	PASIVO	PATRIMONIO
BANCOLOMBIA	\$686.895	\$110.830	\$576.065	\$638.280	\$108.254	\$530.025
BOGOTÁ	\$513.782	\$68.543	\$445.239	\$566.264	\$121.210	\$445.054
OCCIDENTE	\$384.354	\$42.311	\$342.043	\$407.997	\$39.994	\$368.003
LA PREVISORA	\$359.004	\$66.003	\$293.001	\$348.286	\$65.398	\$282.888
DAVIVIENDA	\$295.791	\$40.576	\$255.215	\$277.920	\$31.171	\$246.748
ALIANZA	\$248.944	\$116.780	\$132.165	\$269.306	\$123.116	\$146.190
SKANDIA	\$249.789	\$7.697	\$242.092	\$248.919	\$5.437	\$243.481
CORFICOLOMBIANA	\$95.394	\$32.625	\$62.769	\$272.120	\$214.092	\$58.028
BBVA ASSET	\$131.062	\$11.648	\$119.414	\$117.116	\$8.602	\$108.514
CITITRUST	\$122.673	\$26.426	\$96.247	\$102.689	\$10.535	\$92.154
ITAÚ ASSET	\$117.892	\$12.895	\$104.997	\$73.987	\$9.406	\$64.581
FIDUAGRARIA S.A.	\$76.974	\$18.102	\$58.873	\$61.373	\$8.723	\$52.650
ACCIÓN .	\$62.440	\$11.440	\$51.000	\$69.555	\$19.710	\$49.846
ITAÚ SEC	\$68.594	\$2.694	\$65.900	\$61.162	\$1.817	\$59.344
FIDUCOLDEX	\$62.103	\$7.228	\$54.875	\$63.634	\$8.518	\$55.116
POPULAR	\$62.030	\$6.468	\$55.561	\$56.627	\$4.853	\$51.774
SERVITRUST GNB	\$56.604	\$4.234	\$52.370	\$54.962	\$3.597	\$51.365
CREDICORP	\$51.516	\$10.786	\$40.730	\$52.879	\$6.307	\$46.572
COLPATRIA	\$38.666	\$9.631	\$29.035	\$36.389	\$8.724	\$27.664
BNP PARIBAS	\$29.498	\$5.812	\$23.686	\$39.125	\$6.497	\$32.628
SANTANDER	\$35.104	\$1.549	\$33.555	\$31.364	\$1.973	\$29.391
CENTRAL	\$28.402	\$6.075	\$22.327	\$32.090	\$9.423	\$22.666
COLMENA	\$22.381	\$3.785	\$18.597	\$20.329	\$4.354	\$15.975
FIDUCOOMEVA	\$20.027	\$5.557	\$14.470	\$21.792	\$5.722	\$16.070
BTG PACTUAL	\$16.928	\$5.833	\$11.095	\$15.864	\$4.384	\$11.480
RENTA 4	\$13.440	\$1.666	\$11.774	\$14.573	\$2.593	\$11.980
SURA	\$9.283	\$490	\$8.793	\$11.116	\$1.235	\$9.881
ASHMORE	\$9.107	\$945	\$8.162	\$9.803	\$1.134	\$8.670
Total	\$3.868.679	\$638.629	\$3.230.050	\$3.975.518	\$836.780	\$3.138.738

Fuente: Informe 00 remitido por sociedades fiduciarias

2.1. Relación Pasivo y Patrimonio

ANEXO No 2. SUMA DEL PASIVO Y PATRIMONIO

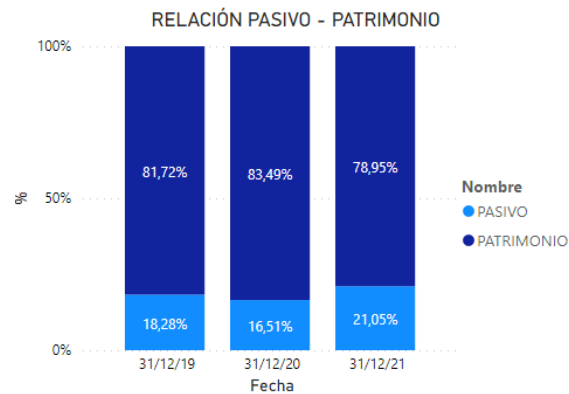

Fuente: Informe 00 remitido por sociedades fiduciarias

2.2. Controles de ley

ANEXO No 3. CAPITAL MÍNIMO REQUERIDO (SOCIEDADES FIDUCIARIAS)

SOCIEDAD FIDUCIARIA	CAPSUS	RESERVAS	PRIMA	GANANCIAS ACUM EJR ANT	GANAN PERDI	COMPUTO CAPITAL MINIMO	REQ MIN CAP	DEFECTO/EXCESO
ACCIÓN .	\$6.896	\$7.968	\$0	\$25.459	0,00	\$40.158	\$7.754	\$32.404
ALIANZA	\$6.193	\$48.994	\$10.125	\$0	0,00	\$65.313	\$7.754	\$57.559
ASHMORE	\$7.411	\$150	\$315	\$13	0,00	\$7.889	\$7.754	\$135
BANCOLOMBIA	\$45.964	\$131.799	\$110.629	\$88.297	0,00	\$368.613	\$7.754	\$360.859
BBVA ASSET	\$55.090	\$27.545	\$0	\$0	0,00	\$81.616	\$7.754	\$73.862
BNP PARIBAS	\$35.500	\$189	\$0	\$0	0,00	\$23.686	\$7.754	\$15.932
BOGOTÁ	\$28.585	\$145.743	\$113.577	\$54.601	0,00	\$342.097	\$7.754	\$334.343
BTG PACTUAL	\$15.000	\$123	\$0	\$0	0,00	\$11.095	\$7.754	\$3.341
CENTRAL	\$7.433	\$2.228	\$0	\$2.660	0,00	\$12.321	\$7.754	\$4.567
CITITRUST	\$6.800	\$33.665	\$0	\$0	0,00	\$39.697	\$7.754	\$31.943
COLMENA	\$1.316	\$5.735	\$1.678	\$0	0,00	\$8.729	\$7.754	\$975
COLPATRIA	\$12.920	\$8.006	\$4.878	\$0	0,00	\$25.804	\$7.754	\$18.050
CORFICOLOMBIANA	\$31.384	\$15.692	\$4.259	\$168	0,00	\$44.775	\$7.754	\$37.022
CREDICORP	\$8.000	\$9.961	\$7.817	\$5.015	0,00	\$29.153	\$7.754	\$21.399
DAVIVIENDA	\$117.652	\$73.713	\$4.344	\$0	0,00	\$194.282	\$7.754	\$186.528
FIDUAGRARIA S.A.	\$24.334	\$12.167	\$0	\$0	0,00	\$36.501	\$7.754	\$28.747
FIDUCOLDEX	\$38.552	\$8.511	\$482	\$2.658	0,00	\$49.703	\$7.754	\$41.949
FIDUCOOMEVA	\$10.229	\$647	\$0	\$0	0,00	\$10.876	\$7.754	\$3.122
ITAÚ ASSET	\$30.153	\$26.272	\$0	\$0	0,00	\$56.335	\$7.754	\$48.582
ITAÚ SEC	\$8.533	\$50.271	\$0	\$7.193	0,00	\$59.324	\$7.754	\$51.570
LA PREVISORA	\$71.960	\$105.106	\$37.303	\$708	0,00	\$215.077	\$7.754	\$207.323
OCCIDENTE	\$19.216	\$10.280	\$134.805	\$119.564	0,00	\$283.865	\$7.754	\$276.111
POPULAR	\$38.226	\$4.934	\$8.086	\$1.930	0,00	\$51.774	\$7.754	\$44.020
RENTA 4	\$23.000	\$0	\$0	\$0	0,00	\$11.774	\$7.754	\$4.020
SANTANDER	\$43.700	\$0	\$6.300	\$0	0,00	\$29.391	\$7.754	\$21.637
SERVITRUST GNB	\$13.316	\$16.711	\$16.822	\$0	0,00	\$45.135	\$7.754	\$37.382
SKANDIA	\$48.491	\$52.382	\$0	\$90.710	0,00	\$191.584	\$7.754	\$183.830
SURA	\$9.265	\$491	\$2.345	\$266	0,00	\$9.118	\$7.754	\$1.364
Total	\$765.121	\$799.283	\$463.765	\$399.243	0,00	\$2.345.686	\$7.754	\$2.128.578

Fuente: Informe 0 remitido por las sociedades fiduciarias que conforman el sector

2.3. Balance por tipo de capital

El anexo 4 presenta la composición de las principales cifras de balance, segmentadas por el origen de los capitales. Para el corte en análisis, las entidades con capital privado concentran el 87.3% del total del activo, mientras que las públicas el 12.7%.

ANEXO No. 4 INFORMACIÓN CONSOLIDADA - BALANCE GENERAL Y COMO PROPORCIÓN PRINCIPALES CUENTAS

CUENTA	CAPITAL PRIVADO	CAPITAL PRIVADO NACIONAL	CAPITAL PUBLICO	Total
100000-ACTIVO	\$1,091.749	\$2.378.388	\$505.382	\$3.975.518
110000-EFECTIVO	\$346.174	\$375.077	\$42.174	\$763.425
120000-OPERACIONES DEL MERCADO MONETARIO Y RELA		\$45.411		\$45.411
130000-INVERSIONES Y OPERACIONES CON DERIVADOS	\$493.560	\$1.609.657	\$305.937	\$2.409.154
160000-CUENTAS POR COBRAR	\$82.582	\$202.251	\$72.872	\$357.706
170000-ACTIVOS NO CORRIENTES MANTENIDOS PARA LA	\$284	\$0		\$284
180000-ACTIVOS MATERIALES	\$75.623	\$60.117	\$55.941	\$191.681
190000-OTROS ACTIVOS	\$93.525	\$85.874	\$28.457	\$207.857
200000-PASIVO	\$185.398	\$559.320	\$92.062	\$836.780
210000-INSTRUMENTOS FINANCIEROS A COSTO AMORTIZ	\$60.590	\$240.915	\$9.319	\$310.824
220000-INSTRUMENTOS FINANCIEROS A VALOR RAZONAB	\$191			\$191
240000-CREDITOS DE BANCOS Y OTRAS OBLIGACIONES	\$0	\$2.329		\$2.329
250000-CUENTAS POR PAGAR	\$85.285	\$209.952	\$56.108	\$351.345
270000-OBLIGACIONES LABORALES	\$33.054	\$71.108	\$6.935	\$111.096
280000-PROVISIONES	\$4.201	\$26.828	\$19.418	\$50.446
290000-OTROS PASIVOS	\$2.077	\$8.189	\$284	\$10.549
300000-PATRIMONIO	\$906.351	\$1.819.068	\$413.320	\$3.138.738
310000-CAPITAL SOCIAL	\$301.189	\$321.653	\$142.279	\$765.121
320000-RESERVAS	\$266.263	\$405.009	\$128.011	\$799.283
380000-SUPERAVIT O DEFICIT	\$51.316	\$408.177	\$72.831	\$532.324
390000-GANANCIAS O PERDIDAS	\$287.583	\$684.229	\$70.198	\$1.042.010

Fuente: Informe 0 remitido por sociedades fiduciarias

2.4. Portafolio

El portafolio de inversiones en posición propia se concentra en un 44.9% en acciones de baja bursatilidad, seguido por inversiones en TES con 18.4% y Fondos de Inversión Colectiva (FIC) con 15.33%. El 21.37% restante del portafolio se encuentra concentrado en CDT's, bonos, así como acciones de media y alta bursatilidad principalmente (Anexo 5).

ANEXO No. 5 VALOR DE LOS ACTIVOS EN POSICIÓN PROPIA

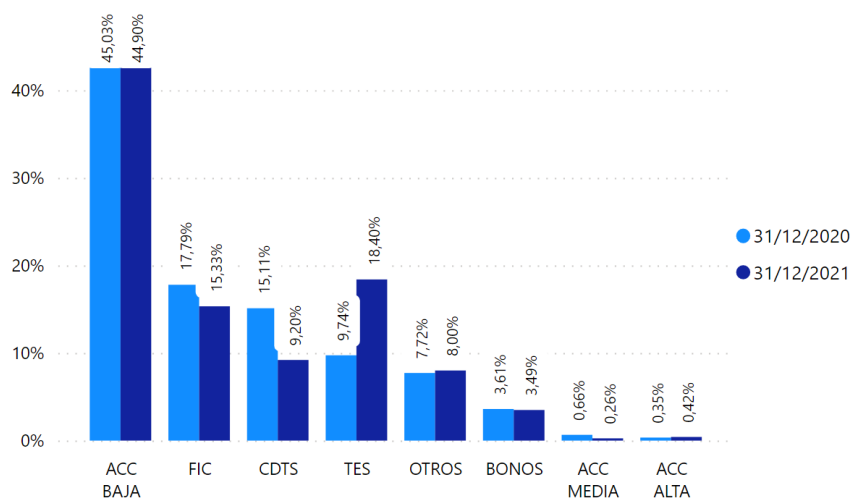

Fuente: Formato 351 remitido por sociedades fiduciarias

ANEXO No. 6. COMPOSICIÓN DEL PORTAFOLIO DE INVERSIONES (POSICIÓN PROPIA)

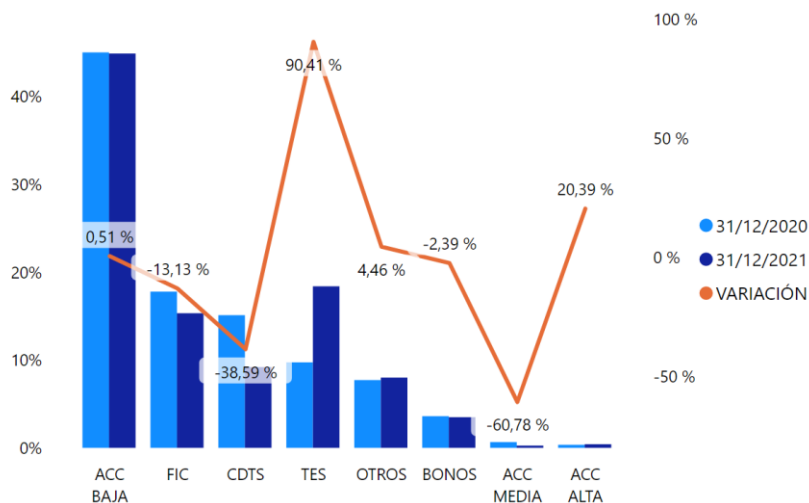

Fuente: Formato 351 remitido por sociedades fiduciarias

2.5. Estado de Pérdidas y Ganancias

2.5.1. Utilidades

Las utilidades disminuyeron 4.2% respecto al mes de diciembre de 2020, ubicándose en \$698.74 mil millones de pesos (anexo 7). El decremento que tuvo la utilidad se debe en gran parte al decremento de los ingresos financieros en un 13.45%, así como un aumento de los gastos por impuestos en un 8.42% (anexo 7)

ANEXO No. 7. EVOLUCIÓN UTILIDADES Y CONTRIBUCIÓN POR TIPO DE CUENTA A LA UTILIDAD DEL SECTOR

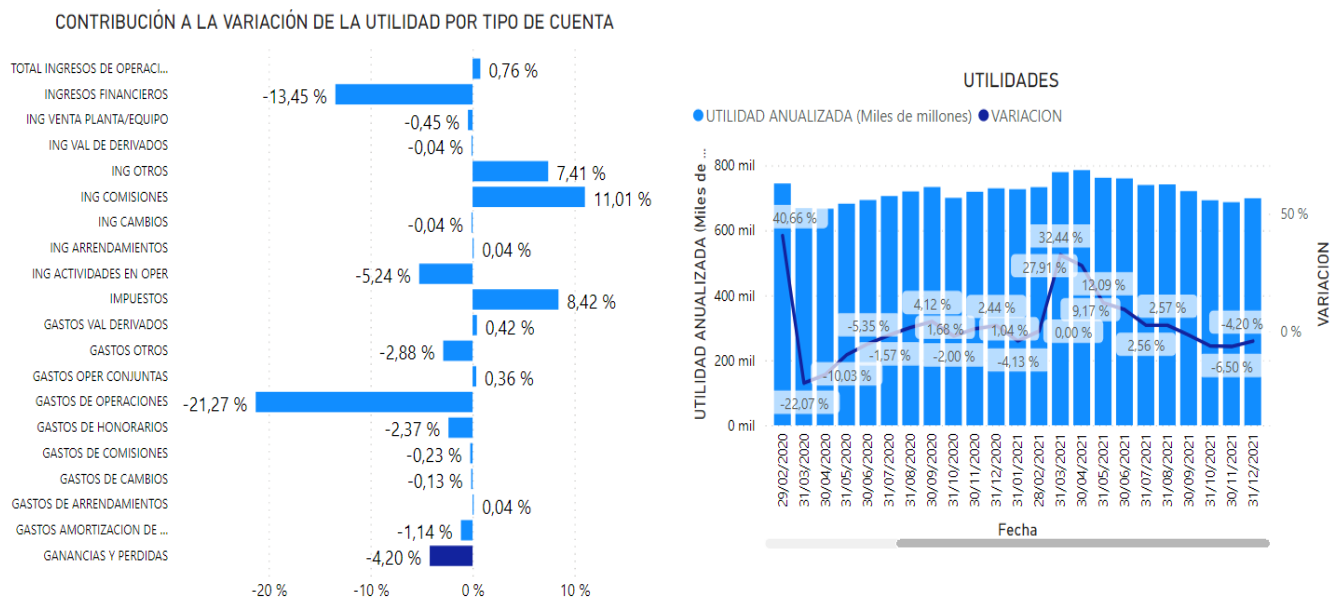

Fuente: Información reportada por el sector fiduciario

2.5.2. Ingresos por comisiones

Los ingresos por comisiones al mes de diciembre de 2021 ascienden en \$2.01 billones, lo que implica un crecimiento del 2% respecto al año anterior. Los resultados obtenidos indican que 5 sociedades fiduciarias (Bancolombia, Alianza, Previsora, Bogotá y Davivienda) aportan el 60.65% de contribución a este crecimiento. Por su parte, el 51.38% de las comisiones se generan por Fondos de Inversión Colectiva y 20.19% por Fiducia de Administración. Mientras que las demás tipologías (Seg social, Inmobiliario, Inversión, Custodia, Garantía) aportan el 28.43% (Anexo 8).

ANEXO No. 8. EVOLUCIÓN COMISIONES FIDUCIARIAS POR SOCIEDAD

INGRESOS POR COMISIONES DEL SECTOR POR ENTIDAD

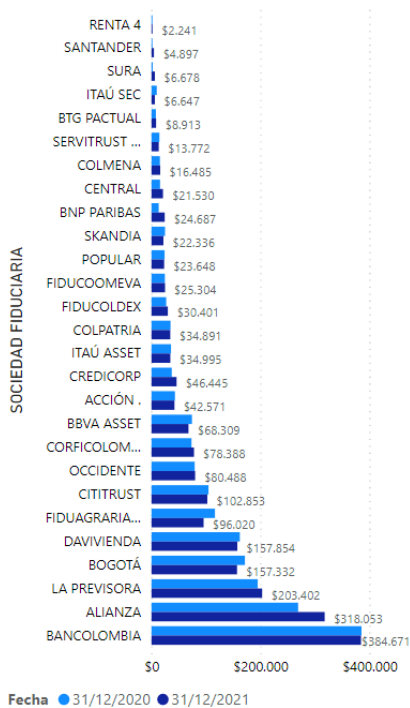

COMISIONES POR ENTIDAD

SOCIEDAD FIDUCIARIA	31/12/2020	31/12/2021
BANCOLOMBIA	\$385.567	\$384.671
ALIANZA	\$269.355	\$318.053
LA PREVISORA	\$195.218	\$203.402
BOGOTÁ	\$171.776	\$157.332
DAVIVIENDA	\$162.432	\$157.854
FIDUAGRARIA S.A.	\$116.837	\$96.020
CITITRUST	\$104.997	\$102.853
OCCIDENTE	\$79.669	\$80.488
CORFICOLOMBIANA	\$73.808	\$78.388
BBVA ASSET	\$74.674	\$68.309
ACCION .	\$43.480	\$42.571
CREDICORP	\$37.636	\$46.445
ITAÚ ASSET	\$36.261	\$34.995
COLPATRIA	\$35.350	\$34.891
FIDUCOLDEX	\$27.414	\$30.401
FIDUCOOMEVA	\$24.977	\$25.304
POPULAR	\$24.466	\$23.648
SKANDIA	\$25.284	\$22.336
BNP PARIBAS	\$13.668	\$24.687
CENTRAL	\$16.124	\$21.530
COLMENA	\$15.910	\$16.485
SERVITRUST GNB	\$14.954	\$13.772
BTG PACTUAL	\$8.497	\$8.913
ITAÚ SEC	\$10.123	\$6.647
SURA	\$2.779	\$6.678
SANTANDER	\$1.529	\$4.897
RENTA 4	\$1.498	\$2.241
Total	\$1.974.284	\$2.013.812

INGRESOS POR COMISIONES POR TIPO DE NEGOCIO

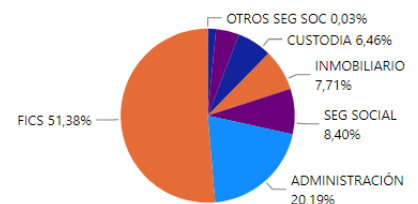

Fuente: Información reportada por el sector fiduciario (Formato 524 Comisiones Fiduciarias)

3. Información comparativa Negocios Fiduciarios

3.1 Activos bajo administración (AUM)

Los recursos administrados por las sociedades fiduciarias totalizaron \$558.9 billones al cierre de diciembre de 2021, de los cuales:

- Los Negocios Fiduciarios ascienden a \$388.6 billones (Inversión, Inmobiliario, Administración y Garantía), que representan el 69.53% del total de activos administrados.
- Negocios Fiduciarios de Recursos de la Seguridad Social \$88 billones (Seg. social, Fondos de Pensiones Voluntarias y Otros Recursos), representando el 15.76% (Anexo 20)
- Fondos \$82.2 billones (Fics y Fondos de Capital Privado), con una participación del 14.71% (Anexo 25 y 28.)

Las tipologías con mayor variación fueron administración e inmobiliario (19.35% y 11.32%) frente al mes de diciembre de 2020 respectivamente. Para la tipología de administración, el 70.49% de los AUM se encuentra concentrado en 5 fiduciarias (Bancolombia, Corficolombiana, Alianza, Bogotá y Occidente) y para la tipología de Inmobiliario, el 73.95% de los AUM se encuentra concentrado en 4 fiduciarias (Alianza, Bogotá, Acción y Davivienda) (Anexo 9).

ANEXO No. 9. EVOLUCIÓN Y COMPOSICIÓN DE LOS FIDEICOMISOS Y ENCARGOS

fecha	31/12/2020				31/12/2021			
NOMBRE TIPO DE NEGOCIO	CANTIDAD	% DEL TOTAL	AUM	%AUM	CANTIDAD	% DEL TOTAL	AUM	%AUM
ADMINISTRACIÓN	11975	50,54%	\$175.246.547	51,26%	12355	51,37%	\$209.150.794	53,82%
INMOBILIARIO	8569	36,00%	\$76.491.561	22,37%	8847	35,64%	\$85.153.405	21,91%
GARANTÍA	3026	11,63%	\$75.407.494	22,06%	3063	11,26%	\$81.180.072	20,89%
INVERSIÓN	404	1,82%	\$14.718.853	4,31%	413	1,73%	\$13.147.904	3,38%
Total	23974	100,00%	\$341.864.455	100,00%	24678	100,00%	\$388.632.175	100,00%

Fuente: Informe 66 remitido por sociedades fiduciarias

ANEXO No. 10. NEGOCIOS POR TIPO DE RECURSOS

CLASE	PRIVADO		PUBLICO		Total	
NOMBRE TIPO DE NEGOCIO	AUM	CANTIDAD	AUM	CANTIDAD	AUM	CANTIDAD
ADMINISTRACIÓN	\$166.506.110	9319	\$42.644.684	3036	\$209.150.794	12355
INMOBILIARIO	\$83.255.103	8520	\$1.898.302	327	\$85.153.405	8847
GARANTÍA	\$76.732.969	2945	\$4.447.103	118	\$81.180.072	3063
INVERSIÓN	\$9.666.960	405	\$3.480.944	8	\$13.147.904	413
Total	\$336.161.142	21189	\$52.471.033	3489	\$388.632.175	24678

Fuente: Informe 66 remitido por sociedades fiduciarias

ANEXO No. 11. FIDEICOMISOS Y ENCARGOS POR SOCIEDAD

SOCIEDAD FIDUCIARIA	ADMINISTRACIÓN	GARANTÍA	INMOBILIARIO	INVERSIÓN	Total
ALIANZA	3164	320	2164	70	5718
BOGOTÁ	1594	257	2372	15	4238
ACCIÓN .	1248	161	1563	1	2973
BANCOLOMBIA	990	616	429	152	2187
DAVIVIENDA	470	235	688	2	1395
CREDICORP	560	112	376	38	1086
OCCIDENTE	630	275	83	8	996
FIDUAGRARIA S.A.	856	19	4		879
CORFICOLOMBIANA	453	117	245	6	821
CENTRAL	358	71	364		793
ITAÚ ASSET	255	302	98	10	665
BBVA ASSET	443	114	83	4	644
COLPATRIA	323	149	144		616
POPULAR	347	64	133	1	545
LA PREVISORA	267	1	20	4	292
SERVITRUST GNB	104	132	15	4	255
COLMENA	72	15	59	1	147
FIDUCOLDEX	78	45	6		129
FIDUCOOMEVA	66	13		2	81
BTG PACTUAL	5	5		60	70
CITITRUST	25	28		2	55
SKANDIA	19			27	46
RENTA 4	11	8		3	22
SURA	11			3	14
ITAÚ SEC	2	4	1		7
BNP PARIBAS	4				4
Total	12355	3063	8847	413	24678

Fuente: Informe 66 remitido por sociedades fiduciarias

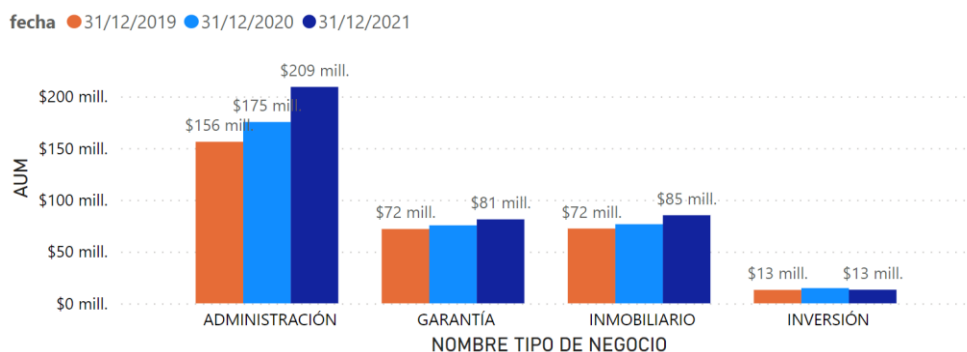

Fuente: Informe 66 remitido por sociedades fiduciarias

3.2 Comisiones Fiduciarias

ANEXO No. 12. EVOLUCIÓN Y PARTICIPACIÓN COMISIONES FIDUCIARIAS POR TIPO DE NEGOCIO

NOMBRE TIPO DE NEGOCIO	31/12/2019	31/12/2020	31/12/2021
ADMINISTRACIÓN	\$380.367	\$389.444	\$406.593
INMOBILIARIO	\$140.577	\$138.759	\$155.251
GARANTÍA	\$72.161	\$80.070	\$86.984
INVERSIÓN	\$24.020	\$27.383	\$30.352
Total	\$617.124	\$635.655	\$679.180

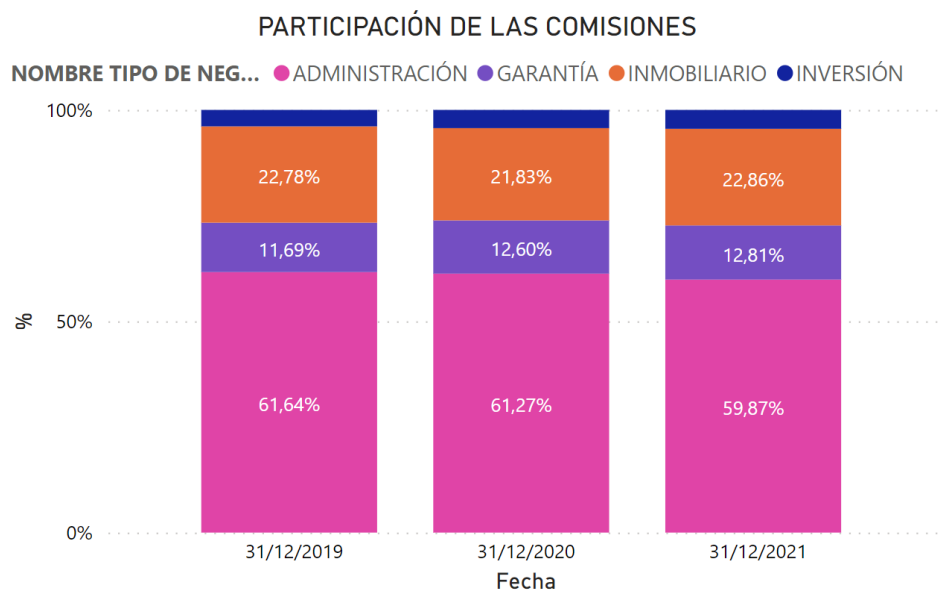

Fuente: Formato 524 remitido por sociedades fiduciarias

4. Consorcios

A través de consorcios se gestionan activos por \$68.1 billones. Es importante aclarar que si bien esta actividad no hace parte de una tipología fiduciaria. Esta representa el 12.2% del valor total de los AUM del sector fiduciario (anexo 13).

El comportamiento de esta actividad tuvo un decremento del 4.4% con respecto al periodo de diciembre de 2020. Para diciembre de 2021, la mayor concentración de consorcios estuvo en la tipología de seguridad social con 84.07%, de los cuales la Previsora, Bogotá y Occidente administran el 82.76% de estos negocios, equivalentes a \$20.8, \$18.3 y \$8.3 billones de pesos, respectivamente.

ANEXO No. 13. PRINCIPALES CUENTAS POR NEGOCIO

NOMBRE TIPO DE NEGOCIO	31/12/2020	31/12/2021
SEG SOCIAL	\$62.724.059	\$57.307.953
ADMINISTRACIÓN	\$8.574.453	\$9.317.576
GARANTÍA	\$1.266	\$1.540.559
INMOBILIARIO	\$1.068	\$1.068
OTROS SEG SOC	\$0	\$0
Total	\$71.300.846	\$68.167.155

NOMBRE DEL PATRIMONIO	AUM
PAP - MHCP FONPET - CONSORCIO CCP2012	\$ 18,409,818
CONSORCIO FONPET 2012 FIDUBOGOTÁ - PORVENIR	\$ 18,266,572
PA CONSORCIO SOP 2012 6-3-0003	\$ 8,316,128
CONFIAR FONPET	\$ 5,292,491
PATRIMONIO AUTONOMO DEL FONDO DE INFRAESTRUCTURA EDUCATIVA-FFIE	\$ 3,938,277
PA FIA	\$ 2,429,622
P.A. PENSIONES ECOPETROL PACC 2021	\$ 2,322,443
PATRIMONIO AUTONOMO FONPET 2012	\$ 2,136,016
PATRIMONIO AUTÓNOMO VINUS	\$ 1,533,757
PATRIMONIO AUTONOMO CONSORCIO PENSIONES EMCALI 2015	\$ 1,378,195
PA EMCALI	\$ 874,193
FIDEICOMISO FIDUBOGOTA - CONSORCIO FIMPROEX 2017	\$ 645,059
PATRIMONIO AUTÓNOMO DEL FONDO DE PENSIONES PÚBLICAS DE CUNDINAMARCA	\$ 500,372
EF MUNICIPIO DE CALI	\$ 405,484
PATRIMONIO AUTONOMO DE REMANENTES TELECOM Y TELEASOCIADAS EN LIQUIDACION -PAR-	\$ 234,898

NOMBRE DEL PATRIMONIO	AUM
FIDUOCCIDENTE - FIDEICOMISO FONDO ADAPTACION	\$ 200,545
P.A. CONSORCIO MUNICIPIO DE MEDELLÍN	\$ 192,230
FIDEICOMISO CONCESIONES CCFC S.A.S	\$ 137,200
PATRIMONIO AUTONOMO CONSORCIO FIDUCIARIO PENSIONES HUILA 2006	\$ 135,433
PATRIMONIO AUTONOMO PASIVO PENSIONAL DEPARTAMENTO DE ANTIOQUIA	\$ 123,376
E.F. CONSORCIO FOPEP 2019	\$ 92,015
E.F. ADMON FIDUBOGOTA - GNB 178-2016	\$ 90,624
P.A. CONSORCIO FONDO COLOMBIA EN PAZ 2019	\$ 82,161
PA. FONDO DE ATENCION EN SALUD PPL 2019	\$ 81,962
CONCESIONARIA CALI MIO	\$ 48,846
PENSIONES DE ENERGIA DE BOGOTA S.A.	\$ 46,896
P.A. DAPRE - SAE S.A.S.	\$ 43,011
PAP - CONSORCIO FIDUPENSIONAL GUAJIRA	\$ 42,924
P.A. UNIDAD DE TIERRAS 2021	\$ 37,180
PATRIMONIO AUTÓNOMO PENSIONAL DE GARANTÍA EMVARIAS	\$ 32,345
FIDEICOMISO PROGRAMA DE VIVIENDA GRATUITA II	\$ 21,986
PAP ECOPETROL PACC	\$ 20,688
FIDEICOMISO OBRAS PARA LA PROSPERIDAD	\$ 19,773
P.A. FIDUMIO	\$ 13,455
P.A. PAR BCH/BOGOTÁ	\$ 5,329
P.A. F.C. ESTE ES MI BUS ZONA 8 ZONA FRANCA - TINTAL	\$ 4,653
P.A. FONDO DIAN PARA COLOMBIA	\$ 4,591
PAR INURBE EN LIQUIDACIÓN	\$ 2,228
P.A. UNIÓN METROPOLITANA DE TRANSPORTADORES S.A. UNIMETRO S.A.	\$ 1,834
PIONEROS DEL SUCRE	\$ 1,068
E.F. PENSIONES FIDUBOGOTA - GNB ,177-2016	\$ 679
FIDEICOMISO DERIVADO VIVIENDAS PVG II	\$ 428
PATRIMONIO AUTÓNOMO VINUS FINANCIACIÓN	\$ 315
E.F. CONSORCIO ALIANZA POPULAR	\$ 39
FIDEICOMISO PENSAC 2021	\$ 14
P.A. UNIDAD DE TIERRAS 2020	\$ 7
CONSORCIO SAYP 2011	\$ 0
PATRIMONIO AUTONOMO DE GARANTIA APEV	\$ 0
PATRIMONIO AUTONOMO DE GARANTIA EMVARIAS	\$ 0
Total	\$ 68,167,155

NOMBRE CONSORCIO	100000-ACTIVO	200000-PASIVO	300000-PATRIMONIO	400000-INGRESOS	500000-GASTOS
PAP - MHCP FONPET - CONSORCIO CCP2012	18,409,818	2,082	18,407,736	3,757,877	3,757,877
CONSORCIO FONPET 2012 FIDUBOGOTÁ - PORVENIR	18,266,572	7,523	18,259,049	7,303,581	7,303,581
PA CONSORCIO SOP 2012 6-3-0003	8,316,128	9,910	8,306,218	3,529,900	3,529,900
CONFIAR FONPET	5,292,491	874	5,291,616	716,086	716,086
PATRIMONIO AUTONOMO DEL FONDO DE INFRAESTRUCTURA EDUCATIVA- FFIE	3,938,277	59,495	3,878,781	43,562	43,562
PA FIA	2,429,622	209,347	2,220,274	11,055	11,055
P.A. PENSIONES ECOPETROL PACC 2021	2,322,443	7	2,322,436	62,901	62,901
PATRIMONIO AUTONOMO FONPET 2012	2,136,016	383	2,135,633	50,063	50,063
PATRIMONIO AUTÓNOMO VINUS	1,533,757	1,412,702	121,055	278,825	278,825
PATRIMONIO AUTONOMO CONSORCIO PENSIONES EMCALI 2015	1,378,195	225	1,377,970	4,431	4,431
PA EMCALI	874,193	184,569	689,624	12,004	12,004
FIDEICOMISO FIDUBOGOTA - CONSORCIO FIMPROEX 2017	645,059	4,905	640,154	53,656	53,656
PATRIMONIO AUTÓNOMO DEL FONDO DE PENSIONES PÚBLICAS DE CUNDINAMARCA	500,372	9,323	491,048	2,020	2,020
EF MUNICIPIO DE CALI	405,484		405,484	11,739	11,739
PATRIMONIO AUTONOMO DE REMANENTES TELECOM Y TELEASOCIADAS EN LIQUIDACION -PAR-	234,898	213,869	21,029	7,966	7,966
FIDUOCCIDENTE - FIDEICOMISO FONDO ADAPTACION	200,545	70,135	130,410	4,983	4,983
P.A. CONSORCIO MUNICIPIO DE MEDELLÍN	192,230		192,230	10,593	10,593
FIDEICOMISO CONCESIONES CCFC S.A.S	137,200	72,863	64,338	92,434	92,434
PATRIMONIO AUTONOMO CONSORCIO FIDUCIARIO PENSIONES HUILA 2006	135,433	1,973	133,460	28,432	28,432
PATRIMONIO AUTONOMO PASIVO PENSIONAL DEPARTAMENTO DE ANTIOQUIA	123,376	17,161	106,214	21,897	21,897
E.F. CONSORCIO FOPEP 2019	92,015	88,940	3,075	727	727
E.F ADMON FIDUBOGOTA - GNB 178-2016	90,624	1,093	89,531	516	516
P.A. CONSORCIO FONDO COLOMBIA EN PAZ 2019	82,161	39,182	42,979	6,435	6,435
PA. FONDO DE ATENCION EN SALUD PPL 2019	81,962	7,953	74,009		
CONCESIONARIA CALI MIO	48,846	8	48,838	20	20
PENSIONES DE ENERGIA DE BOGOTA S.A.	46,896	178	46,718	15,967	15,967
P.A DAPRE - SAE S.A.S.	43,011		43,011	38	38
PAP - CONSORCIO FIDUPENSIONAL GUAJIRA	42,924	192	42,732	2,030	2,030
P.A. UNIDAD DE TIERRAS 2021	37,180	204	36,976	61	61
PATRIMONIO AUTÓNOMO PENSIONAL DE GARANTÍA EMVARIAS	32,345	6	32,338	2,831	2,831
FIDEICOMISO PROGRAMA DE VIVIENDA GRATUITA II	21,986	17,652	4,333	159,784	159,784
PAP ECOPETROL PACC	20,688	366	20,321	1,480,449	1,480,449
FIDEICOMISO OBRAS PARA LA PROSPERIDAD	19,773	17,090	2,683	44	44
P.A. FIDUMIO	13,455	30	13,424	81	81
P.A. PAR BCH/BOGOTÁ	5,329	2,864	2,465	58	58
P.A. F.C. ESTE ES MI BUS ZONA 8 ZONA FRANCA - TINTAL	4,653	78	4,574	489	489
P.A. FONDO DIAN PARA COLOMBIA	4,591	4,148	443	84	84

NOMBRE CONSORCIO	100000-ACTIVO	200000-PASIVO	300000-PATRIMONIO	400000-INGRESOS	500000-GASTOS
PAR INURBE EN LIQUIDACIÓN	2,228	-	2,228	4	4
P.A. UNIÓN METROPOLITANA DE TRANSPORTADORES S.A. UNIMETRO S.A.	1,834	1	1,833	-	-
PIONEROS DEL SUCRE	1,068	57	1,011	-	-
E.F. PENSIONES FIDUBOGOTÁ - GNB ,177-2016	679	-	679	32	32
FIDEICOMISO DERIVADO VIVIENDAS PVG II	428	1	427	1	1
PATRIMONIO AUTÓNOMO VINUS FINANCIACIÓN	315		315	10	10
E.F. CONSORCIO ALIANZA POPULAR	39	-	39		
FIDEICOMISO PENSAC 2021	14	13	1		
P.A. UNIDAD DE TIERRAS 2020	7	5	3	83	83
PATRIMONIO AUTONOMO DE GARANTIA APEV				-	-
P.A. UNIDAD DE TIERRAS 2019				-	-
Total	68,167,155	2,457,408	65,709,747	17,673,749	17,673,749

Fuente: Informe 66 remitido por sociedades fiduciarias

De las veintiocho (28) sociedades que conforman el sector al periodo, 16 participan en negocios registrados bajo esta clasificación ya sea como representante legal o como participe dentro del consorcio (Anexo 14). Los AUM (consorcios) están concentrados en el tipo Seguridad Social en 84.07%, seguido por el tipo Administración con el 13.67% (anexo 15).

ANEXO No. 14. PARTICIPACIÓN EN CONSORCIOS

SOCIEDAD FIDUCIARIA	PARTICIPE	REPRESENTANTE LEGAL
ALIANZA		3
BANCOLOMBIA	1	8
BBVA ASSET	7	4
BOGOTÁ	6	6
CENTRAL	3	1
COLPATRIA	2	1
DAVIVIENDA	3	1
FIDUAGRARIA S.A.	16	2
FIDUCOLDEX	7	3
ITAÚ ASSET	1	
LA PREVISORA	3	15
OCCIDENTE	3	3
POPULAR	6	2
PROTECCIÓN	2	
SERVITRUST GNB	2	
SKANDIA	1	
Total	63	49

Fuente: Informe 66 remitido por sociedades fiduciarias

ANEXO No. 15. AUM POR TIPO DE NEGOCIO FIDUCIARIO (CONSORCIOS)

SOCIEDAD FIDUCIARIA	ADMINISTRACIÓN	GARANTÍA	INMOBILIARIO	OTROS SEG SOC	SEG SOCIAL	Total
LA PREVISORA	\$256.469			\$0	\$20.842.768	\$21.099.237
BOGOTÁ	\$736.362	\$1.534.072			\$18.266.572	\$20.537.007
OCCIDENTE	\$249.392				\$8.316.128	\$8.565.519
FIDUCOLDEX					\$5.792.863	\$5.792.863
BANCOLOMBIA	\$3.722.753	\$1.834			\$1.662.440	\$5.387.026
ALIANZA	\$3.960.729					\$3.960.729
BBVA ASSET					\$2.168.361	\$2.168.361
POPULAR					\$258.808	\$258.808
FIDUAGRARIA S.A.	\$254.671					\$254.671
CORFICOLOMBIANA	\$137.200					\$137.200
COLPATRIA		\$4.653				\$4.653
CENTRAL			\$1.068			\$1.068
DAVIVIENDA					\$14	\$14
Total	\$9.317.576	\$1.540.559	\$1.068	\$0	\$57.307.953	\$68.167.155

Fuente: Informe 66 remitido por sociedades fiduciarias

ANEXO No. 16. ACTIVOS POR TIPO DE CAPITAL (PÚBLICO Y PRIVADO)

SOCIEDAD FIDUCIARIA	PRIVADO	PUBLICO	Total
LA PREVISORA		\$21.099.237	\$21.099.237
BOGOTÁ	\$1.534.072	\$19.002.935	\$20.537.007
OCCIDENTE	\$48.846	\$8.516.673	\$8.565.519
FIDUCOLDEX		\$5.792.863	\$5.792.863
BANCOLOMBIA	\$1.834	\$5.385.192	\$5.387.026
ALIANZA		\$3.960.729	\$3.960.729
BBVA ASSET		\$2.168.361	\$2.168.361
POPULAR		\$258.808	\$258.808
FIDUAGRARIA S.A.		\$254.671	\$254.671
CORFICOLOMBIANA	\$137.200		\$137.200
COLPATRIA	\$4.653		\$4.653
CENTRAL	\$1.068		\$1.068
DAVIVIENDA		\$14	\$14
Total	\$1.727.673	\$66.439.482	\$68.167.155

Fuente: Informe 66 remitido por sociedades fiduciarias

ANEXO No. 17 PORTAFOLIO DE INVERSION PARA CONSORCIOS

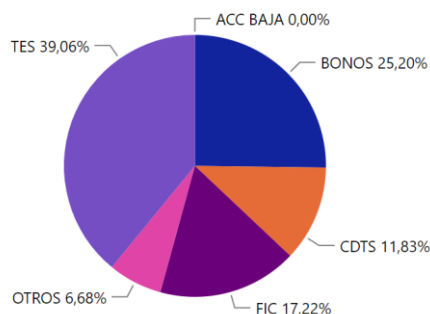

Fuente: Formato 351 remitido por sociedades fiduciarias

Los ingresos por comisiones de consorcios tuvieron una disminución del 48.14% con respecto al mismo periodo en 2020, alcanzando los \$45.9 mil millones y se encuentran concentrados principalmente en tres (3) sociedades fiduciarias: Fiduciaria la Previsora, Bancolombia y Fiduagraria con ingresos equivalentes al 31.8%, 22.6% y 9.1% respectivamente (anexo 18).

ANEXO No. 18 COMISIONES

SOCIEDAD FIDUCIARIA	ING COMISIONES	ING HONORARIOS	COMISIONES CONSORCIOS
LA PREVISORA	\$203.402		\$14.581
BANCOLOMBIA	\$384.671	\$16	\$10.359
FIDUAGRARIA S.A.	\$96.020		\$4.177
POPULAR	\$23.648	\$218	\$3.235
BOGOTÁ	\$157.332	\$156	\$2.810
FIDUCOLDEX	\$30.401	\$196	\$2.310
ALIANZA	\$318.053	\$3.997	\$1.733
DAVIVIENDA	\$157.854		\$1.302
OCCIDENTE	\$80.488	\$927	\$1.262
BBVA ASSET	\$68.309		\$1.184
COLPATRIA	\$34.891	\$508	\$1.036
ITAÚ SEC	\$6.647		\$573
CENTRAL	\$21.530	\$1.273	\$572
SKANDIA	\$22.336		\$432
SERVITRUST GNB	\$13.772	\$16	\$297
ACCIÓN .	\$42.571		
ASHMORE		\$1.722	
BNP PARIBAS	\$24.687	\$51	
BTG PACTUAL	\$8.913	\$34	
CITITRUST	\$102.853		
COLMENA	\$16.485		
CORFICOLOMBIANA	\$78.388	\$652	
CREDICORP	\$46.445	\$799	
FIDUCOMEVA	\$25.304	\$95	
ITAÚ ASSET	\$34.995	\$1.774	
RENTA 4	\$2.241	\$360	
SANTANDER	\$4.897		
SURA	\$6.678	\$65	
Total	\$2.013.812	\$12.861	\$45.864

Fuente: Formato 524 remitido por sociedades fiduciarias

ANEXO No. 19. PARTICIPACIÓN SOCIEDADES FIDUCIARIAS EN LOS CONSORCIOS

NOMBRE CONSORCIO	PARTICIPE	REPRESENTANTE LEGAL
BACOL 2011	35	65
CONSORCIO ALIANZA - COLPATRIA	50	50
CONSORCIO ALIANZA POPULAR	50	50
CONSORCIO CCP 2012	48.47	51.53
CONSORCIO COLDEXPO 2020	38	62
CONSORCIO COLDEXPO PENSIONES CUNDINAMARCA 2017	35	65
CONSORCIO CONFIAR FONPET	54.5	45.5
CONSORCIO ECOPETROL PACC	26.25	73.75
CONSORCIO ECOPETROL PACC 2021	26.25	73.75
Consortio EMCALI	75	25
CONSORCIO FADAP 2012	50	50
CONSORCIO FFIE ALIANZA BBVA	40	60
CONSORCIO FIA	64.42	35.58
CONSORCIO FIDUBOGOTA - GNB SUDAMERIS 177-2016	50	50
CONSORCIO FIDUBOGOTA - GNB SUDAMERIS 178-2016	50	50
CONSORCIO FIDUCAFE-FIDUCOLPATRIA SITP	50	50
Consortio Fiduciaria bancolombia-Fiduciaria Bogota Municipio de Cali	50	50
CONSORCIO FIDUCIARIO PENSIONES HUILA 2007	66.66	33.34
CONSORCIO FIDUPENSIONAL GUAJIRA	50	50
CONSORCIO FIMPROEX 2017	30	70
CONSORCIO FONDO COLOMBIA EN PAZ 2019	42	58
CONSORCIO FONDO DE ATENCION EN SALUD PPL 2019	10	90
CONSORCIO FONDO DE INVERSION PARA LA PAZ	40	60
CONSORCIO FONDO DIAN PARA COLOMBIA 2020	55	45
CONSORCIO FONDO VICTIMAS 2021	30	70
CONSORCIO FONPET 2012 FIDUBOGOTA-PORVENIR	59	41
CONSORCIO FOPEP 2019	35	65
CONSORCIO MUNICIPIO DE MEDELLIN	35	65
CONSORCIO PAR BCH EN LIQUIDACION	40	60
CONSORCIO PAR INURBE EN LIQUIDACION	35	65
CONSORCIO PATRIMONIO AUTONOMO REMANENTES TELECOM	50	50
CONSORCIO PENSAC 2021	50	50
CONSORCIO PENSIONES	30	70
CONSORCIO PENSIONES ANTIOQUIA 2005	70	30
CONSORCIO PENSIONES EMCALI 2015	40	60
CONSORCIO SAYP 2011	10	90
CONSORCIO SOP 2012	66.67	33.33
CONSORCIO UNIDAD DE TIERRAS 2019	30	70
CONSORCIO UNIDAD DE TIERRAS 2020	30	70
CONSORCIO UNIDAD DE TIERRAS 2021	30	70
Consortio Vinus FBO	66	134
FIDUCENTRAL- FIDUAGRARIA, UNIDAD ADMINISTRATIVA ESPECIAL LIQUIDADORA DE ASUNTOS DEL INSTITUTO DE CREDITO TERRITORIAL M & S ASOCIADOS LTDA	50	50
FIDUMIO	30	70
FIDUOCCIDENTE - FIDUCAFE	44	56
UNION TEMPORAL FONDO DE PENSIONES Y CESANTIAS PORVENIR Y BBVA ASSET MANAGEMENT SOCIEDAD FIDUCIARIA PENSIONAL EVM - APEV 2017	100	100
UNION TEMPORAL BBVA HORIZONTE Y BBVA FIDUCIARIA FONPET 2012	71.43	28.57
UNION TEMPORAL FONDO DE PENSIONES Y CESANTIAS PORVENIR Y BBVA ASSET MANAGEMENT SOCIEDAD FIDUCIARIA PENSIONAL EVM - APEV 2017	50	50

Fuente: Modulo de Negocios

5. Seguridad social y Fondos de Pensiones Voluntarias

5.1 Activos bajo administración (AUM)

ANEXO No.20 EVOLUCIÓN AUM Y CANTIDAD POR TIPO DE NEGOCIO

fecha	31/12/2020				31/12/2021			
NOMBRE TIPO DE NEGOCIO	CANTIDAD	% DEL TOTAL	AUM	%AUM	CANTIDAD	% DEL TOTAL	AUM	%AUM
SEG SOCIAL	107	94,54%	\$91.033.775	98,90%	115	94,28%	\$87.228.927	99,03%
OTROS SEG SOC	5	5,46%	\$1.016.898	1,10%	5	5,72%	\$858.229	0,97%
Total	112	100,00%	\$92.050.673	100,00%	120	100,00%	\$88.087.155	100,00%

Informe 17,22 remitido por sociedades fiduciarias

CLASE	PRIVADO		PUBLICO		Total	
NOMBRE TIPO DE NEGOCIO	AUM	CANTIDAD	AUM	CANTIDAD	AUM	CANTIDAD
SEG SOCIAL	\$4.785.932	36	\$82.442.995	79	\$87.228.927	115
OTROS SEG SOC			\$858.229	5	\$858.229	5
Total	\$4.785.932	36	\$83.301.224	84	\$88.087.155	120

Informe 17,22 remitido por sociedades fiduciaria

Los activos administrados por las sociedades fiduciarias en Seguridad Social alcanzan los \$88.1 billones implicando un decremento del 4.31% con respecto al periodo de diciembre de 2020. En total se administran 120 negocios fiduciarios y las sociedades fiduciarias con mayor participación en administración son La Previsora, Bogotá y Occidente que administran el 75.38% de estos negocios en recursos, equivalentes a \$27.07, \$23.7 y \$15.6 billones de pesos, respectivamente (anexo 21).

ANEXO No.21 EVOLUCIÓN AUM Y CANTIDAD DE NEGOCIOS POR SOCIEDAD FIDUCIARIA

fecha	31/12/2020		31/12/2021	
NOMBRE TIPO DE NEGOCIO	OTROS SEG SOC		OTROS SEG SOC	
SOCIEDAD FIDUCIARIA	CANTIDAD	AUM	CANTIDAD	AUM
LA PREVISORA	3	\$15.908	20	\$35.614.700
BOGOTÁ			3	\$19.478.173
OCCIDENTE			7	\$12.596.511
FIDUCOLDEX			10	\$6.888.056
BANCOLOMBIA	1	\$1.000.990	9	\$8.033.341
BBVA ASSET			5	\$2.309.248
DAVIVIENDA			6	\$3.293.491
ALIANZA			6	\$924.806
POPULAR			9	\$840.931
BTG PACTUAL			1	\$498.052
CREDICORP			1	\$215.953
SKANDIA			14	\$105.318
CENTRAL			3	\$93.116
SERVITRUST GNB			1	\$52.564
FIDUAGRARIA S.A.			4	\$48.209
FIDUCOOMEVA			1	\$13.915
ACCIÓN .	1	\$0	2	\$17.148
CORFICOLOMBIANA			2	\$7.056
ITAÚ ASSET			2	\$2.931
RENTA 4			1	\$256
Total	5	\$1.016.898	107	\$91.033.775

Informe 17,22 remitido por sociedades fiduciarias

5.2 Comisiones

ANEXO No.22 EVOLUCION Y COMPOSICION DE LAS COMISIONES

FECBAL	31/12/2020		31/12/2021	
SOCIEDAD FIDUCIARIA	OTROS SEG SOC	SEG SOCIAL	OTROS SEG SOC	SEG SOCIAL
LA PREVISORA	\$53	\$82.250	\$63	\$79.337
DAVIVIENDA		\$53.956		\$41.867
ALIANZA		\$12.821		\$15.547
BANCOLOMBIA	\$520	\$12.384	\$538	\$11.137
BOGOTÁ		\$10.757		\$2.209
BTG PACTUAL		\$4.351		\$5.310
POPULAR		\$6.121		\$3.185
FIDUCOLDEX	\$0	\$5.096	\$0	\$2.098
OCCIDENTE		\$5.129	\$20	\$1.319
SKANDIA		\$3.863		\$750
ITAÚ SEC		\$3.789		\$573
CREDICORP		\$1.850		\$2.472
SERVITRUST GNB		\$1.018		\$1.062
BBVA ASSET		\$1.229		\$460
FIDUAGRARIA S.A.		\$939		\$526
CENTRAL		\$550		\$644
ACCIÓN .	\$0	\$306		\$271
FIDUCOOMEVA		\$136		\$311
ITAÚ ASSET		\$63		\$65
CORFICOLOMBIANA		\$24		\$33
RENTA 4		\$2		\$4
COLPATRIA		\$0		
Total	\$573	\$206.635	\$621	\$169.179

Fuente: Formato 524 reportado por las sociedades fiduciarias.

5.3 Portafolio

ANEXO No.23 Portafolio

Fecha_Corte	31/12/2020		31/12/2021	
Clase_Inversión	OTROS SEG SOC	SEG SOCIAL	OTROS SEG SOC	SEG SOCIAL
TES	29,76%	40,80%	27,94%	40,43%
BONOS	27,63%	24,87%	30,03%	23,29%
CDTS	42,25%	15,33%	42,01%	13,86%
FIC	0,12%	10,25%	0,02%	13,43%
OTROS	0,23%	8,40%		8,74%
ACC ALTA		0,32%		0,23%
ACC MEDIA		0,02%		0,02%
ACC BAJA		0,00%		0,00%
Total	100,00%	100,00%	100,00%	100,00%

Fuente: Formato 351 reportado por las sociedades fiduciarias

6. Fondos de Inversión Colectiva (FIC)

6.1 Activos bajo administración (AUM)

El sector fiduciario administra \$59.2 billones en FIC a través de 124 fondos, lo que implica que durante el último año el valor administrado disminuyó en 22.1%. Por otro lado, existen un total de 1.971.798 inversionistas en este tipo de inversión. Durante el último año, se presentó un incremento del 5.57% en la totalidad de inversionistas que acuden a los FIC como mecanismo de inversión (anexo 24).

ANEXO No.24 CANTIDAD, AUM E INVERSIONISTAS POR SOCIEDAD

NOMBRE SUBTIPO SOCIEDAD FIDUCIARIA	BURSATIL Billones	#NEG	# INV	GENERAL Billones	#NEG	# INV	INMOBILIARIO Billones	#NEG	# INV	MONETARIO Billones	#NEG	# INV
ACCIÓN .				\$676.993	5	10591						
ALIANZA				\$8.768.134	15	265969	\$38.296	1	78			
BANCOLOMBIA				\$14.857.928	8	1096222	\$466.749	1	2454			
BBVA ASSET				\$4.505.454	8	82809						
BOGOTÁ	\$1.495.137	1	971	\$5.175.608	6	123594						
CENTRAL				\$352.624	4	4402						
COLMENA				\$741.959	3	131444						
COLPATRIA				\$263.557	1	3435				\$486.934	1	291
CORFICOLOMBIANA				\$2.093.773	7	5108				\$958.860	1	121
CREDICORP				\$1.104.339	1	20380						
DAVIVIENDA				\$5.014.980	5	173252						
FIDUAGRARIA S.A.				\$596.498	5	1664						
FIDUCOLDEX				\$345.245	2	532						
FIDUCOOMEVA				\$336.162	4	3176						
ITAÚ ASSET				\$858.438	5	15246						
LA PREVISORA				\$1.853.627	3	1381				\$2.223.341	1	326
OCCIDENTE				\$3.078.355	11	14632	\$80.831	1	133			
POPULAR				\$548.202	3	2581						
RENTA 4				\$6.278	1	55						
SERVITRUST GNB				\$444.798	2	3930						
SKANDIA				\$630.840	6	5308	\$675.793	2	1034			
SURA				\$519.132	10	679						
Total	\$1.495.137	1	971	\$52.772.923	115	1966390	\$1.261.668	5	3699	\$3.669.135	3	738

Informe 19 y 77 remitido por sociedades fiduciarias

ANEXO No.25 VARIACIÓN ANUAL

Por subtipo de negocio, los FIC de tipo general administran \$52.77 billones de pesos, seguidos por los FIC tipo monetario con \$3.7 billones. Frente al mismo periodo del año anterior, los FICS de tipo general disminuyeron los recursos administrados en 23.87%, adicionalmente, los AUM de los FICS Monetarios disminuyeron en un 4.84% (Anexo 25).

Date	31/12/2019		31/12/2020		31/12/2021	
NOMBRE SUBTIPO	Billones	CANTIDAD	Billones	CANTIDAD	Billones	CANTIDAD
GENERAL	\$60.288.561	94	\$69.319.092	99	\$52.772.923	115
MONETARIO	\$1.224.804	3	\$3.855.613	4	\$3.669.135	3
BURSATIL	\$1.389.735	1	\$1.743.178	1	\$1.495.137	1
INMOBILIARIO	\$881.820	4	\$1.120.645	5	\$1.261.668	5
Total	\$63.784.920	102	\$76.038.527	109	\$59.198.864	124

Fuente: Informe 19 y 77 remitido por sociedades fiduciarias

6.2 Comisiones

ANEXO No.26 EVOLUCIÓN DE COMISIONES POR SOCIEDAD Y SUBTIPO

FECBAL SOCIEDAD FIDUCIARIA	31/12/2020				31/12/2021			
	BURSATIL	GENERAL	INMOBILIARIO	MONETARIO	BURSATIL	GENERAL	INMOBILIARIO	MONETARIO
BANCOLOMBIA		\$272.338	\$2.999			\$260.218	\$3.756	
ALIANZA		\$155.922	\$411			\$190.991	\$382	
BOGOTÁ	\$3.035	\$101.645			\$3.309	\$92.666		
DAVIVIENDA		\$83.708				\$88.306		
BBVA ASSET		\$64.463				\$58.381		
LA PREVISORA		\$33.045		\$22.544		\$32.503		\$26.260
OCCIDENTE		\$44.705	\$0			\$47.474	\$267	
CORFICOLOMBIANA		\$30.412		\$13.647		\$32.549		\$14.589
SKANDIA		\$7.581	\$9.520			\$7.824	\$9.729	
ITAÚ ASSET		\$17.193				\$15.599		
CREDICORP		\$14.099				\$17.261		
COLPATRIA		\$5.596		\$10.784		\$5.102		\$8.933
COLMENA		\$12.409				\$13.187		
ACCIÓN .		\$13.052				\$10.078		
FIDUAGRARIA S.A.		\$11.520				\$9.593		
POPULAR		\$8.551				\$9.729		
SERVITRUST GNB		\$7.857				\$6.621		
FIDUCOOMEVA		\$4.116				\$5.917		
CENTRAL		\$4.302				\$5.178		
SURA		\$1.651		\$17		\$4.659		\$6
FIDUCOLDEX		\$2.202				\$2.692		
RENTA 4		\$46				\$47		
Total	\$3.035	\$896.416	\$12.930	\$46.991	\$3.309	\$916.575	\$14.135	\$49.788

Formato 524 remitido por sociedades fiduciarias

6.3 Portafolio

ANEXO No.27 PARTICIPACION POR SUBTIPO GENERAL E INMOBILIARIO

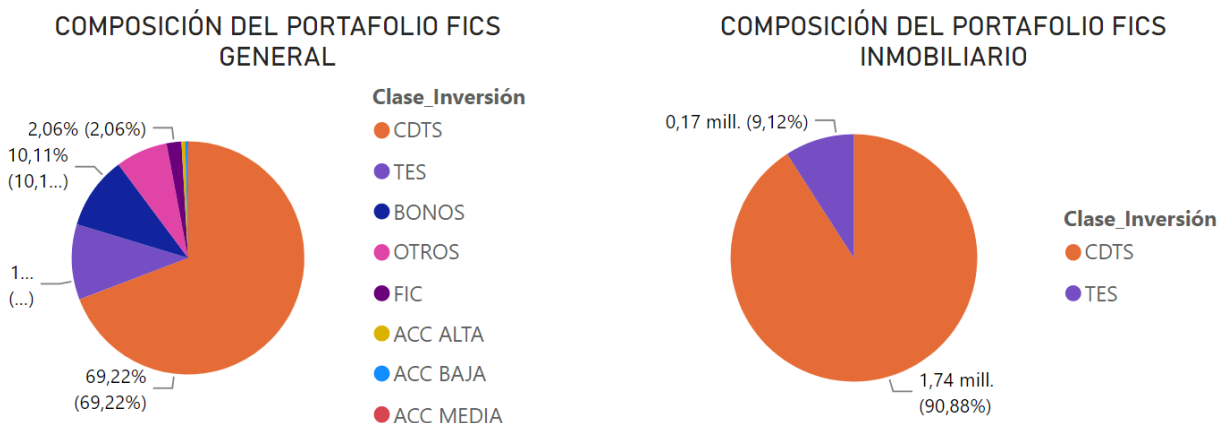

Formato 351 remitido por sociedades fiduciarias

7. Fondos de Capital Privado (FCP)

En el caso de los Fondos de Capital Privado existen 61 vehículos administrados por sociedades fiduciarias y administran recursos por \$23.02 billones de pesos (Anexo 28).

7.1 Activos bajo administración (AUM)

ANEXO No. 28 TOTAL FONDOS DE CAPITAL PRIVADO ACTIVOS

SOCIEDAD FIDUCIARIA	31/12/2020	31/12/2021
BANCOLOMBIA	\$7.431.982	\$8.073.181
ALIANZA	\$5.719.712	\$7.076.387
OCCIDENTE	\$2.340.989	\$2.723.286
CREDICORP	\$1.760.144	\$2.657.790
CORFICOLOMBIANA	\$1.444.249	\$1.709.590
CENTRAL	\$281.577	\$295.636
COLPATRIA	\$219.623	\$212.609
RENTA 4	\$114.225	\$147.149
ITAÚ ASSET	\$50.049	\$48.017
FIDUAGRARIA S.A.	\$32.294	\$30.155
FIDUCOLDEX	\$16.841	\$44.908
SERVITRUST GNB		\$4.247
Total	\$19.411.686	\$23.022.954

SOCIEDAD FIDUCIARIA	NOMBRE PATRIMONIO	Billones
BANCOLOMBIA	FONDO DE CAPITAL PRIVADO FONDO INMOBILIARIO COLOMBIA	\$ 4,220,612
CREDICORP	FONDO DE CAPITAL PRIVADO COLPATRIA INTERNACIONAL	\$ 2,451,812
BANCOLOMBIA	FONDO DE CAPITAL PRIVADO PACTIA INMOBILIARIO	\$ 2,345,430
ALIANZA	FONDO DE CAPITAL PRIVADO TERRANUM	\$ 1,885,419
OCCIDENTE	FONDO DE CAPITAL PRIVADO NEXUS INMOBILIARIO	\$ 1,366,288
ALIANZA	FONDO DE DEUDA SENIOR PARA INFRAESTRUCTURA EN COLOMBIA CAF ASHMORE I	\$ 1,144,166
OCCIDENTE	FONDO DE CAPITAL PRIVADO IGNEOUS	\$ 941,622
BANCOLOMBIA	FCP DEUDA INFRAESTRUCTURA COLOMBIA	\$ 731,569
CORFICOLOMBIANA	FCP CATTLEA	\$ 712,556
ALIANZA	FIC SECCIÓN I ASHMORE DEL FONDO DE INFRAESTRUCTURA COLOMBIA ASHMORE	\$ 505,268
BANCOLOMBIA	FONDO DE CAPITAL PRIVADO CARTAMA POR COMPARTIMENTOS	\$ 480,543
ALIANZA	FONDO ASHMORE ANDINO II - FCP	\$ 437,165
ALIANZA	FONDO DE CAPITAL PRIVADO LA MONTERA	\$ 435,261
ALIANZA	FONDO DE CAPITAL PRIVADO ARMILLA CAPITAL	\$ 404,861
CORFICOLOMBIANA	F.C.P. KANDEO FUND I (COLOMBIA), FCP (KFIC)	\$ 385,318
ALIANZA	FONDO DE CAPITAL PRIVADO INMOBILIARIO YELLOWSTONE REAL ESTATE OPPORTUNITY FUND II	\$ 360,561
OCCIDENTE	FCP COLOMBIAN INFRASTRUCTURE EQUITY FUND - CIEF	\$ 318,288
CORFICOLOMBIANA	FCP AVENIDA COLOMBIA PEF	\$ 307,158
ALIANZA	FCP SURA ASSET MANAGEMENT DESARROLLO INMOBILIARIO	\$ 277,295
COLPATRIA	FONDO DE CAPITAL PRIVADO MERCANTIL COLPATRIA	\$ 212,609
CREDICORP	FONDO DE CAPITAL PRIVADO ELIMARC CAPITAL	\$ 205,979
BANCOLOMBIA	FONDO DE CAPITAL PRIVADO AMERIGO VENTURES PACIFICO	\$ 203,129
ALIANZA	FONDO DE CAPITAL PRIVADO YELLOWSTONE CAPITAL FUND I	\$ 200,647
CORFICOLOMBIANA	FCP AVENIDA COLOMBIA PEF II	\$ 183,726
ALIANZA	FONDO DE CAPITAL PRIVADO RUTA DEL SOL	\$ 182,284
ALIANZA	FONDO DE CAPITAL PRIVADO TRG FCP LA I	\$ 180,140
ALIANZA	FONDO DE CO-INVERSIÓN CON EL FONDO DE INFRAESTRUCTURA ASHMORE I - FCP	\$ 168,999
CENTRAL	FONDO DE CAPITAL PRIVADO - VALOR INMOBILIARIO	\$ 168,950
RENTA 4	FONDO DE CAPITAL PRIVADO AQUA	\$ 147,149
ALIANZA	FONDO DE CAPITAL PRIVADO VALORAR FUTURO	\$ 143,268
ALIANZA	FONDO DE CAPITAL PRIVADO FUTURO INMOBILIARIO	\$ 142,798
ALIANZA	FONDO DE CAPITAL PRIVADO INMOBILIARIO SALUD	\$ 137,623
CENTRAL	FCP - VALOR FORESTAL - CONSOLIDADOR	\$ 126,685

SOCIEDAD FIDUCIARIA	NOMBRE PATRIMONIO	Billones
ALIANZA	FONDO DE CAPITAL PRIVADO TRIBECA NATURAL RESOURCES FUND	\$ 109,657
ALIANZA	FONDO DE CAPITAL PRIVADO INVERLINK ESTRUCTURAS INMOBILIARIAS	\$ 89,914
ALIANZA	FONDO DE CAPITAL PRIVADO INMOBILIARIO PENNY LANE CAPITAL	\$ 84,264
OCCIDENTE	FONDO DE CAPITAL PRIVADO EXPANSIÓN VALORAR FUTURO	\$ 65,010
CORFICOLOMBIANA	F.I.T. EN COLOMBIA DARBY - COLPATRIA - FCP FINTRA	\$ 61,342
ALIANZA	FONDO DE CAPITAL PRIVADO OXO - PROPIEDADES SOSTENIBLES	\$ 60,668
ALIANZA	FCP SURA - DEUDA PRIVADA	\$ 56,859
BANCOLOMBIA	FONDO DE CAPITAL PRIVADO NEXUS INFRAESTRUCTURA I FCP	\$ 53,259
ITAÚ ASSET	FONDO DE CAPITAL PRIVADO VELUM EARLY STAGE FUND I	\$ 48,017
ALIANZA	FONDO DE CAPITAL PRIVADO BIOAVANTE	\$ 40,116
FIDUCOLDEX	FONDO DE CAPITAL PRIVADO BANCOLDEX CAPITAL FONDO DE FONDOS	\$ 38,512
BANCOLOMBIA	FCP SURA AM INMOBILIARIO	\$ 34,373
FIDUAGRARIA S.A.	CARTERA COLECTIVA FONDO DE INVERSION FORESTAL COLOMBIA	\$ 30,155
ALIANZA	FONDO DE CAPITAL PRIVADO INMOBILIARIO CCLA	\$ 25,323
CORFICOLOMBIANA	FONDO DE CAPITAL PRIVADO VID	\$ 22,342
OCCIDENTE	FONDO NAZCA INVESTMENT	\$ 20,679
CORFICOLOMBIANA	FCP. POR COMPARTIMENTOS AVANTI	\$ 20,552
CORFICOLOMBIANA	FCP POR COMP. FINANCIACION ESTRUCTURADA	\$ 16,249
OCCIDENTE	FONDO DE CAPITAL AGROEMPRESAS COLOMBIA DE SEAF	\$ 11,003
FIDUCOLDEX	FONDO AUREOS COLOMBIA	\$ 6,396
SERVITRUST GNB	FONDO DE CAPITAL PRIVADO INMOBILIARIO SERVITRUST GNB SUDAMERIS	\$ 4,247
ALIANZA	FONDO DE CAPITAL PRIVADO DE INFRAESTRUCTURA BROOKFIELD COLOMBIA	\$ 3,831
BANCOLOMBIA	FONDO DE CAPITAL PRIVADO PROGRESA CAPITAL EN LIQUIDACIÓN	\$ 3,213
BANCOLOMBIA	FONDO DE CAPITAL PRIVADO CO-INVERSION EQUITY INFRAESTRUCTURA COLOMBIA	\$ 1,055
OCCIDENTE	FCP NUEVOMUNDO	\$ 397
CORFICOLOMBIANA	FONDO DE CAPITAL PRIVADO NEXT UTILITY VENTURES	\$ 346
CORFICOLOMBIANA	FCP STATUM	\$ 0
CORFICOLOMBIANA	FCP. DIANTHUS	\$ 0
Total		\$ 23,022,954

Fuente: Informe 19 y 77 remitido por sociedades fiduciarias

ANEXO No. 29 PARTICIPACION DE LAS SOCIEDADES

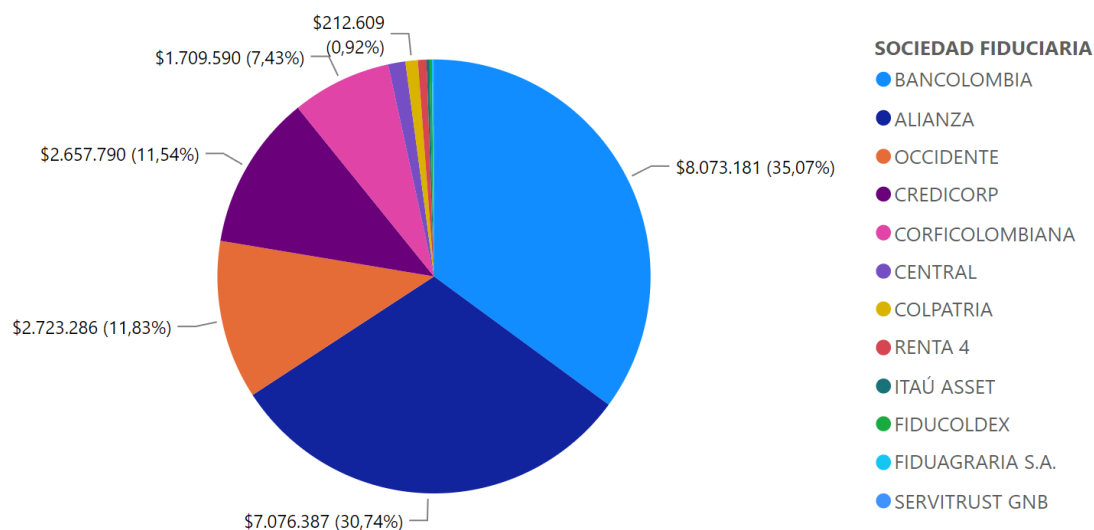

Fuente: Informe 19 y 77 remitido por sociedades fiduciarias

7.2 Portafolio

ANEXO No. 30 COMPOSICION

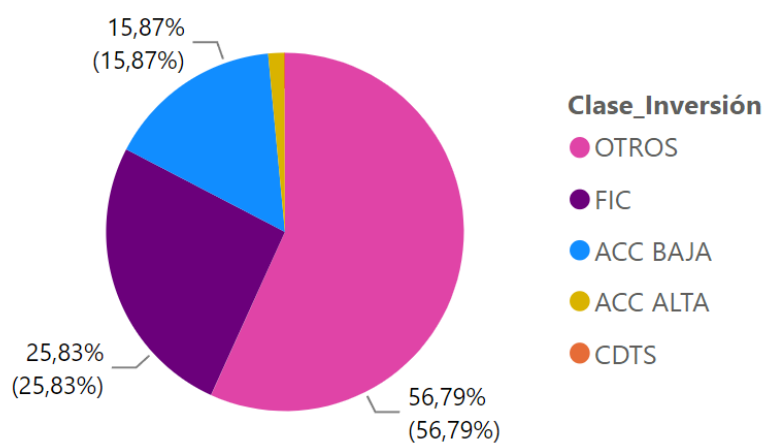

Fuente: Formato 351 remitido por sociedades fiduciarias

7.3 Comisiones

ANEXO No. 31 VARIACIÓN COMISIONES

SOCIEDAD FIDUCIARIA	31/12/2020	31/12/2021
BANCOLOMBIA	\$30.146	\$30.802
ALIANZA	\$9.851	\$10.239
OCCIDENTE	\$6.563	\$4.326
CORFICOLOMBIANA	\$2.072	\$2.482
CENTRAL	\$745	\$753
CREDICORP	\$177	\$1.003
FIDUCOLDEX	\$372	\$341
COLPATRIA	\$260	\$291
RENTA 4	\$180	\$283
ITAÚ ASSET	\$179	\$185
FIDUAGRARIA S.A.	\$159	\$167
SERVITRUST GNB		\$31
Total	\$50.704	\$50.903

Fuente: Formato 524 remitido por sociedades fiduciarias

8. Custodia de Valores

8.1 Activos bajo custodia (AUC)

A partir de expedición de la CE 034 de 2018 se separa la actividad de custodia de valores de la actividad del tipo 1 Inversión y se crea como tipo 28. Permitiendo de esta manera llevar un mejor control sobre las cifras de esta actividad. La Custodia de Valores está desagregada en 4 subtipos: (Custodia de Fics, Custodia de otros portafolios de terceros, Custodia de Inversión Capitales del Exterior de Portafolio y Custodia de Inversión del Exterior Directa). Al corte de diciembre de 2021, las fiduciarias habilitadas para realizar esta actividad son Cititrust, Bnp, Itau Securities Services y Santander. Es de resaltar que Itau Security Sevices notificó el pasado mes de agosto que entraría en proceso de liquidación y disolución voluntaria de la entidad. A diciembre de 2021, se evidencia que la entidad procedió con la cesión y/o cierre de los contratos bajo los cuales actuaba como custodio de valores.

Activos bajo Custodia (AUC): la concentración de AUC por las sociedades se encuentra en Cititrust (75.37%), BNP (18.07%) y Santander Sec (6.56%). (Anexo 33). A corte diciembre 2021 estas sociedades custodian recursos equivalentes a \$217.3 billones.

ANEXO No. 32. Composición por subtipo

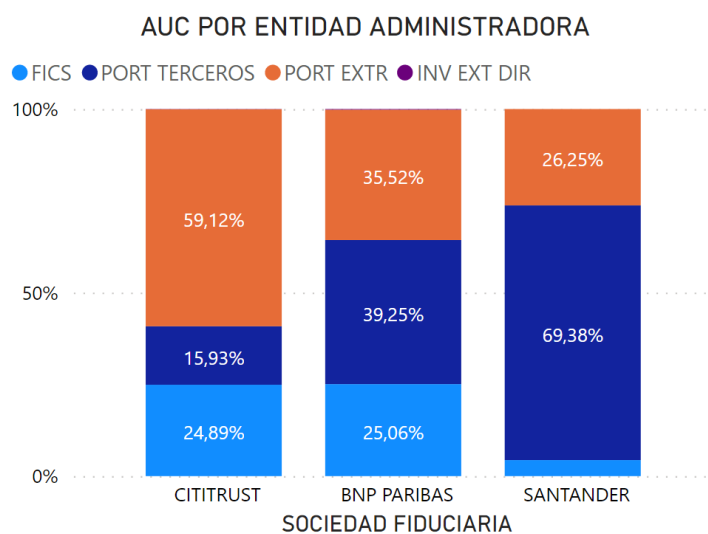

Fuente: Informe 0 remitido por sociedades fiduciarias

ANEXO No. 33. CIFRAS DE LA ACTIVIDAD

SOCIEDAD FIDUCIARIA	FICS	PORT EXTR	INV EXT DIR	PORT TERCEROS	TOT_CUSTODIA
CITITRUST	\$40.765.220	\$96.841.500	\$100.391	\$26.100.401	163.807.513
BNP PARIBAS	\$9.841.505	\$13.945.790	\$65.971	\$15.413.584	39.266.849
SANTANDER	\$623.049	\$3.745.300		\$9.897.101	14.265.450
Total	\$51.229.775	\$114.532.589	\$166.362	\$51.411.087	217.339.812

Fuente: Informe 0 remitido por sociedades fiduciarias

8.2 Evolución

ANEXO No. 34. Composición por subtipo

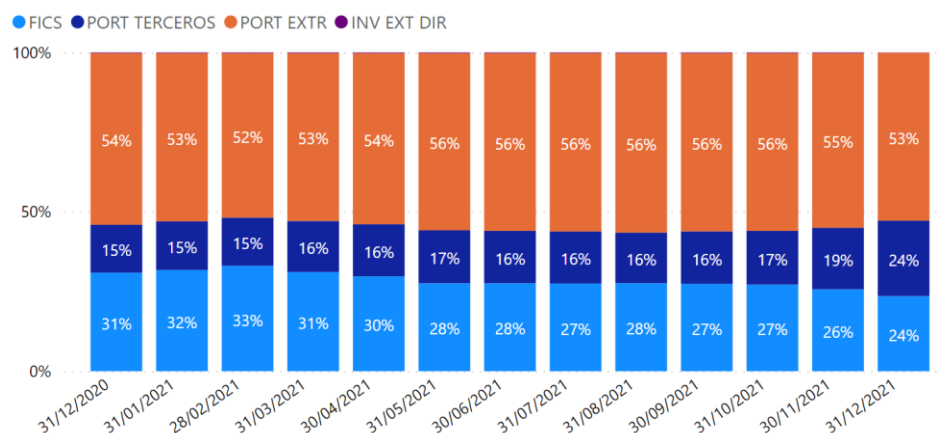

Fuente: Informe 0 remitido por sociedades fiduciarias

8.3 Comisiones

ANEXO No. 35. Por Sociedad

SOCIEDAD FIDUCIARIA	31/12/2020	31/12/2021
CITITRUST	\$101.298	\$98.668
BNP PARIBAS	\$12.820	\$21.116
ITAÚ SEC	\$5.697	\$5.442
SANTANDER	\$1.529	\$4.897
Total	\$121.344	\$130.122

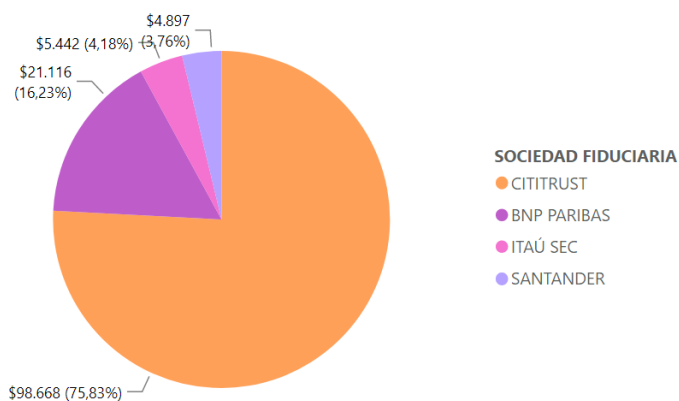

Formato 524 remitido por sociedades fiduciarias – Cifras en Miles de millones de pesos

9. Indicadores Fiduciarios

ANEXO No. 36. PARTICIPACION DE ACTIVOS ADMINISTRADOS EN EL PATRIMONIO DE LA FIDUCIARIA

El retorno sobre el patrimonio para la industria fiduciaria se ubicó en 23.46% al cierre del cuarto trimestre de 2021. Este indicador ha presentado un desempeño positivo y ha recuperado su tendencia luego de caer a niveles cercanos del 16% para finales de 2013. Por su parte, el RAROC, que mide la rentabilidad ajustada por riesgo, indica que si se elimina la volatilidad en los ingresos sobre la estructura de ganancias que percibe el sector, el retorno que percibirán los accionistas es equivalente a 23.20% (Anexo 36). En cuanto a la rentabilidad del activo, se observa que para el periodo de análisis este indicador se ubica en 17.32% manteniendo la tasa constante que ha presentado desde 2018 (Anexo 36).

La liquidez medida como la relación entre el efectivo y el activo de las sociedades que conforman el sector fiduciario se ubica en promedio desde el 2013 en 23.69%, lo que implica que las sociedades tienen disponibilidad superior al 20% para cubrir sus necesidades de corto plazo (Anexo 36).

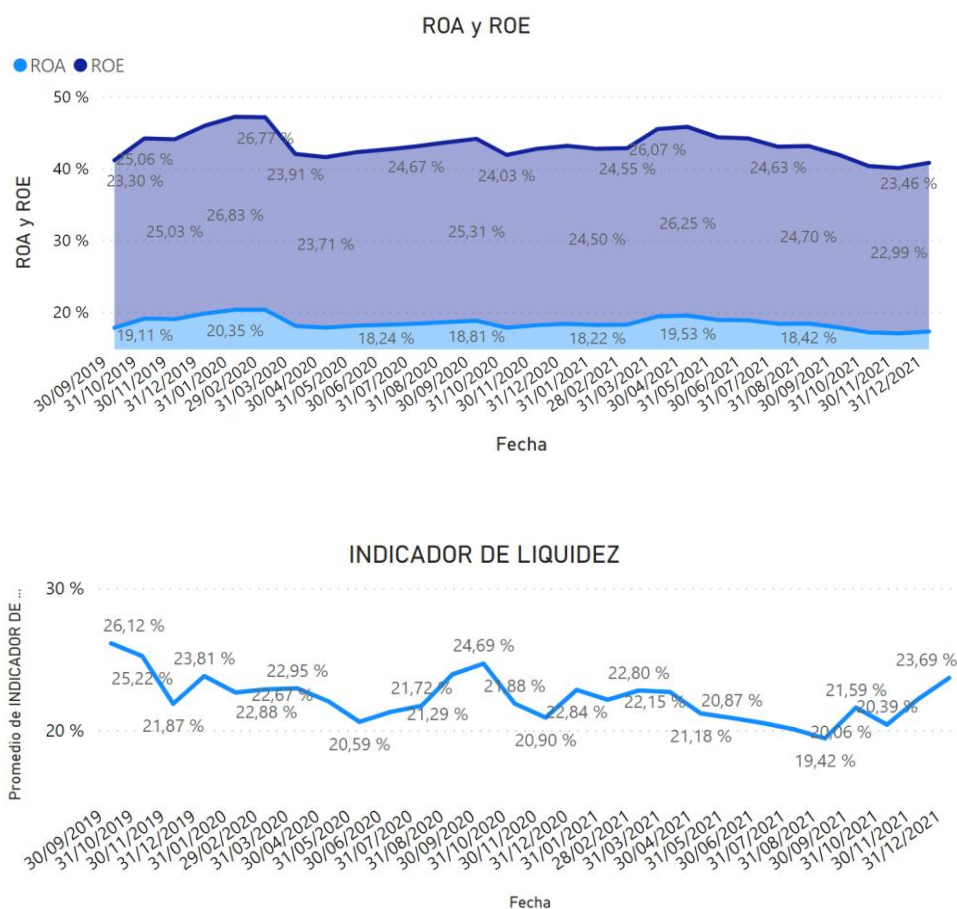

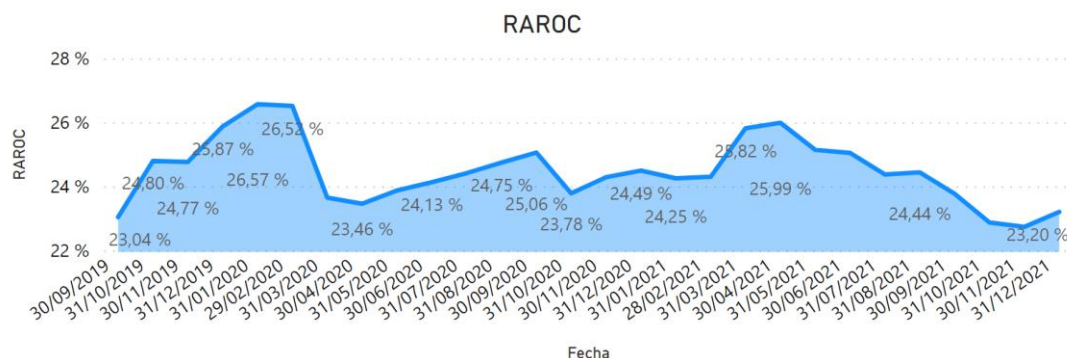

Fuente: Informe 0 remitido por sociedades fiduciarias

10. Publicación de Información de la Industria Fiduciaria

A continuación, se presenta el enlace de la página de la Superintendencia Financiera www.superfinanciera.gov.co en donde podrá encontrar información detallada sobre estados financieros, activos fideicomitidos, comisiones, controles de ley, solvencia, pasivos pensionales administrados por fiduciarias, Fondos de Capital Privado, entre otros más recientes.

Información publicada mensualmente

- [Indicadores Gerenciales](#)
- [Reporte consolidado de activos fideicomitidos por entidad](#)
- [Origen de las comisiones por tipo de fideicomiso](#)
- [Capital mínimo requerido sociedades fiduciarias](#)
- [Relación de solvencia](#)
- [Datos históricos \(portal de datos abiertos\)](#)
- [Pasivos pensionales administrados por sociedades fiduciarias - NIIF](#)

Información publicada trimestralmente

- [Comunicado de prensa – Sociedades Fiduciarias](#)
- [Fondos de capital privado vigentes](#)

Información publicada semestralmente - FONPET

- [Condiciones generales](#)
- [Aspectos relevantes](#)
- [Recaudos](#)
- [Obligaciones](#)
- [Valor del fondo y rentabilidad](#)
- [Rentabilidad mínima del FONPET](#)
- [Estados financieros](#)