

Aspectos clave para entender el desempeño del sistema financiero en 2021

Jorge Castaño Gutiérrez
Superintendente Financiero de Colombia



En 2021 el sistema financiero propició las condiciones para mantener la oferta de servicios y productos a hogares y empresas

Activos del Sistema Financiero 2021

\$2,421.8 billones

Var. real anual 4.2%



\$1,184,9 billones

Recursos propios
de las sociedades

Var: 8.3%



\$1,236.9 billones

Recursos de
terceros

Var: 0.7%

1

\$861 billones

Establecimientos de
crédito

Var: 6%

2

\$109.7 billones

Proveedores de
infraestructura

Var: 50.4%

3

\$4 billones

Fiduciarias

Var: -2.7%

6

\$100.9 billones

Otros

5

\$8.9 billones

Soc. admin. de fondos de
pensiones y cesantías

Var: 6.2%

4

\$100.4 billones

Aseguradoras

Var: 0.6%

Los establecimientos de crédito contribuyeron a la reactivación, manteniendo niveles adecuados de capital, liquidez, rentabilidad y cobertura

Crecimiento real de la cartera total y por modalidad

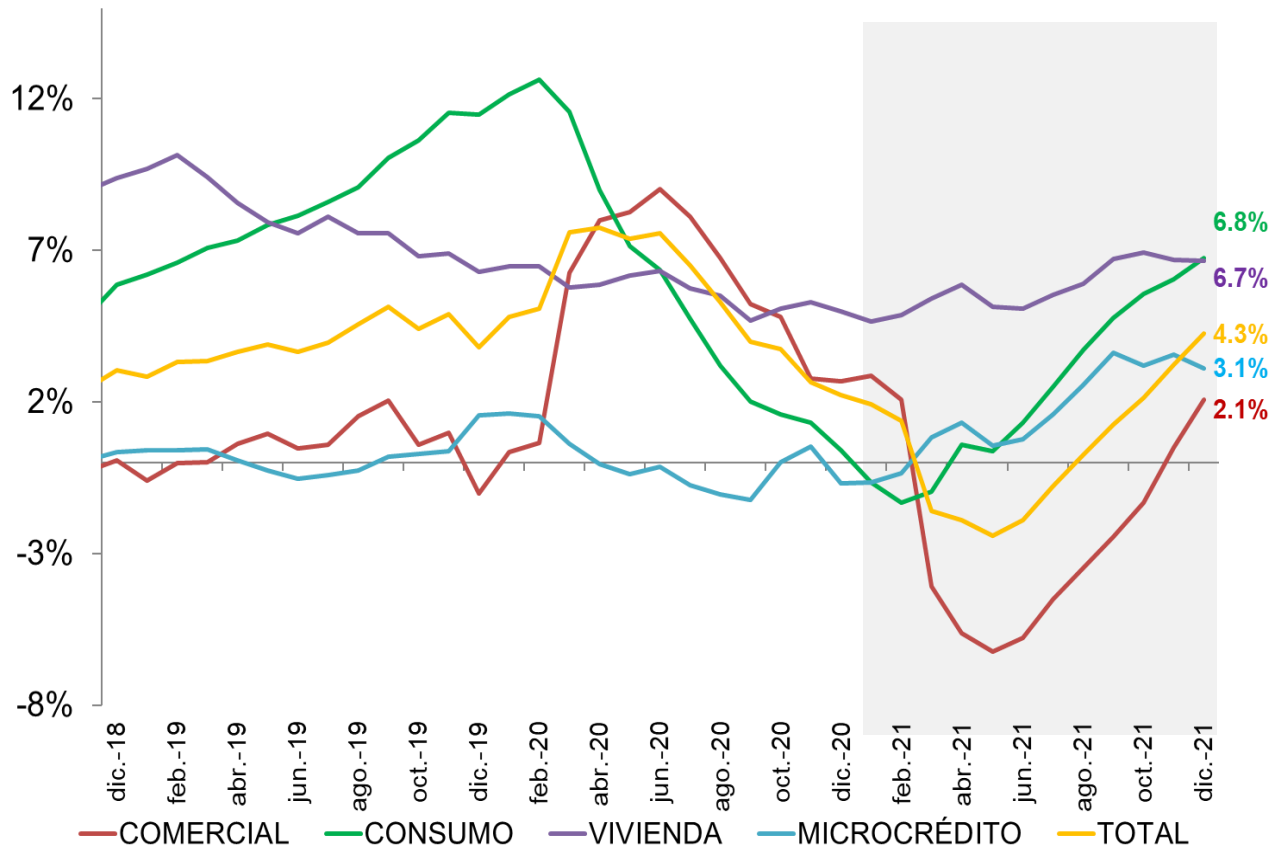

Indicadores clave de los establecimientos de crédito al cierre de 2021

	2020	2021
Capital	17.21%	21.97%
Liquidez*	214.1%	205.2%
Cobertura**	152.55%	164.99%
ROA	0.80%	1.87%

La recuperación de los hábitos de pago luego de la finalización de las medidas ha tenido un efecto positivo sobre la oferta de crédito y la salud del sistema

Porcentaje de cartera que aún está bajo medidas

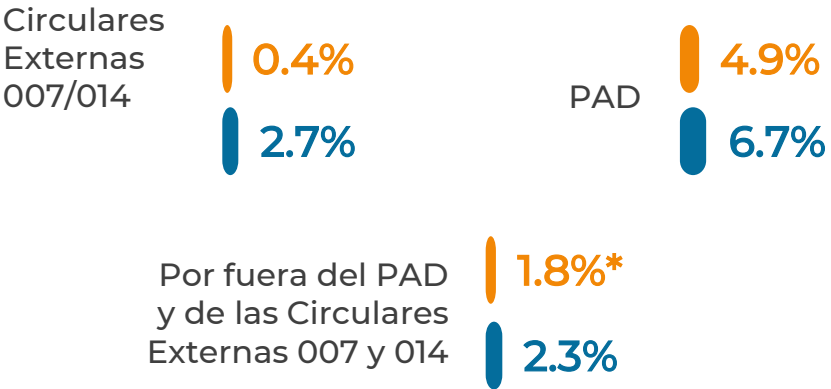

Porcentaje de aprobación por monto y receptor en diciembre de 2021

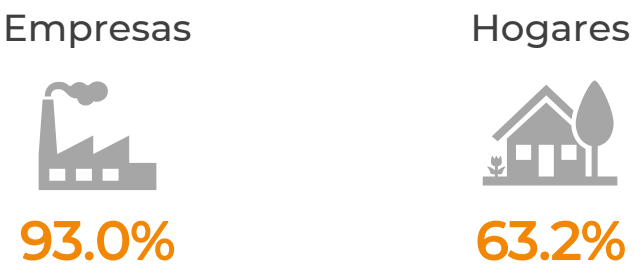

La proporción de cartera al día permanece elevada

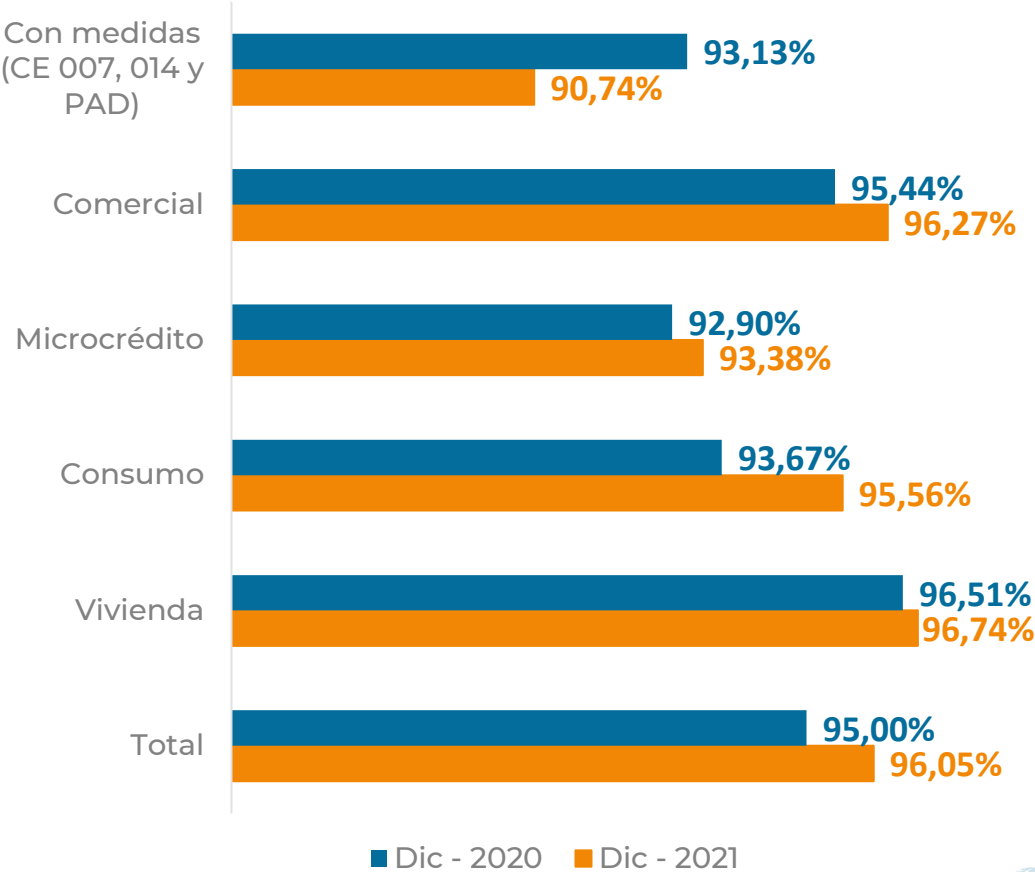

El menor deterioro y el dinamismo de los ingresos por cartera* explica la dinámica de las utilidades de los establecimientos de crédito

Utilidades 2021

(a)

\$16.1b

Utilidades retenidas

(b)

\$10.1b



62.8% (b)

Es el porcentaje promedio de retención de utilidades para fortalecer el capital de mejor calidad.

¿Qué significa que las utilidades retomen su senda positiva?

Que los establecimientos de crédito tienen capacidad de seguir otorgando mayor financiación.

Esta retención permitiría a las entidades contar con la capacidad patrimonial para apalancar operaciones de crédito por cerca de

\$40.9b (c)

Fuente: SFC. Incluye bancos, compañías de financiamiento y corporaciones financieras. (a) Suma total de utilidades y pérdidas (b) Es un dato estimado que corresponde a la aplicación del % promedio de retención de utilidades de los establecimientos de crédito en los últimos 4 años (62,8%). (c) Esta estimación se realizó manteniendo los niveles de solvencia reportados al cierre de diciembre de 2021, y aplicando el porcentaje de participación promedio de la cartera en los activos.

* Cartera nueva y la que mantuvo su recaudo.

El ahorro del público en el sistema financiero se administra de forma segura y ha permitido apalancar buena parte del consumo de los hogares

Crecimiento nominal anual de los depósitos y exigibilidades de los Establecimientos de Crédito

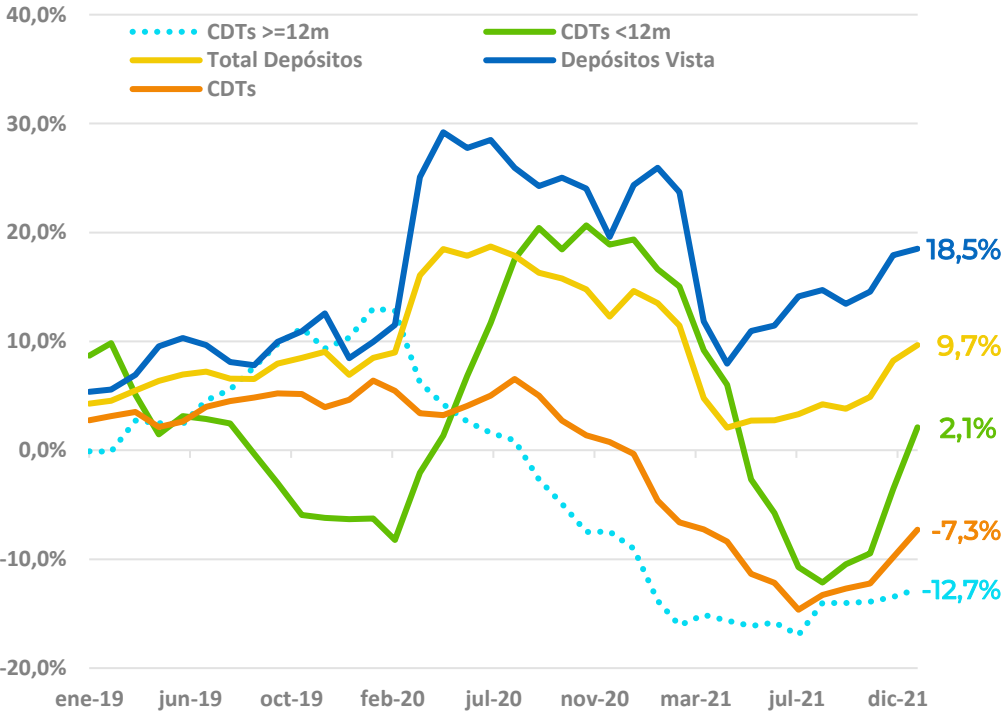

Liquidez de corto plazo y fondeo



2,05 veces

Los requerimientos netos de liquidez

IRL
(Corto plazo)



1,13 veces

Los requerimientos de fondeo

CFEN**
(Estabilidad del fondeo)

Aumentó la emisión de primas de los productos de seguros y se produjo un impacto diferenciado de la siniestralidad por COVID-19

Principales indicadores de la industria aseguradora en diciembre

Índice de siniestralidad

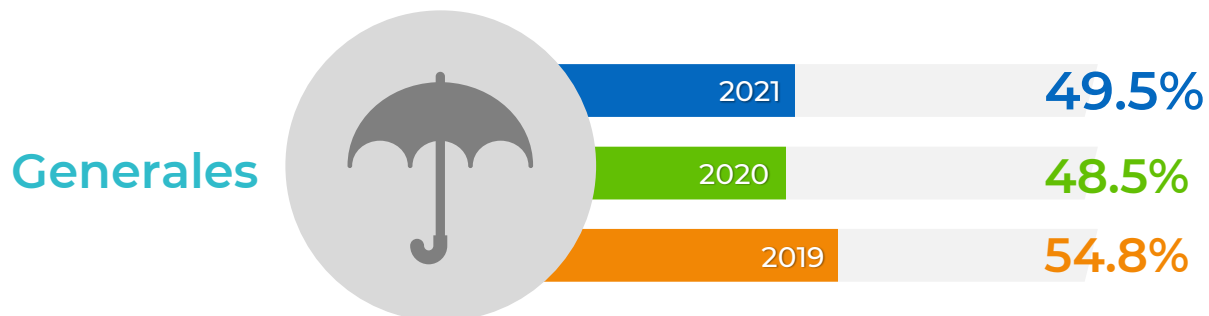
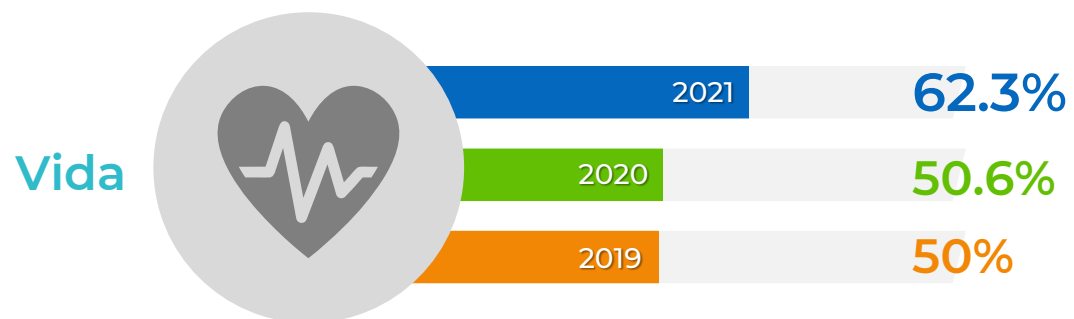

8%

Incremento real del gasto por habitante en seguros



\$321 mil

Gasto medio en seguros en productos básicos**:



\$178 mil

Pago de siniestros por habitante en productos básicos**

Fuente: SFC. * Corresponde a la relación entre primas emitidas y el producto interno bruto. **Se consideran productos básicos los ramos de automóviles, salud, accidentes personales, incendio, terremoto, hogar, vida individual y vida grupo. El indicador de pagos se calcula asumiendo que se distribuyen uniformemente sobre toda la población colombiana sin importar si están asegurados o no.

Los administradores de activos de terceros cumplieron su oferta de valor con los consumidores financieros



\$357.8 billones

de recursos de los afiliados al RAIS

\$31.8 billones

de rendimientos

1.75 millones

de pensionados del SGP



\$559.1 billones

de activos de los fondos administrados por soc. fiduciarias (AUM)

\$8.9 billones

de rendimientos de los fondos administrados por soc. fiduciarias

\$207.4 billones

de inversiones de los fondos administrados por soc. fiduciarias



\$3.6 billones

Activos propios de los intermediarios de valores

\$191.1 billones

Utilidades

\$132.6 billones

Activos de terceros administrados por las SCBV



23

Emisiones de ofertas públicas en el mercado primario de títulos valores

\$5.9 billones

Monto de las autorizaciones de ofertas en el mercado primario

\$10.5 billones

Monto de las colocaciones de ofertas en el mercado primario

Descárguela en
su dispositivo





@SFCsupervisor



Superintendencia Financiera
de Colombia



superfinanciera



Superintendencia Financiera
de Colombia



superfinanciera

#LaSuperSomosTodos



super@superfinanciera.gov.co
www.superfinanciera.gov.co