



# Reporte de Prensa

Fecha de Corte:  
31 de marzo de 2021

Fuente:  
Información transmitida por Sociedades Fiduciarias



2021

**COMPORTAMIENTO DE LAS PRINCIPALES VARIABLES CORRESPONDIENTES A:  
SOCIEDADES FIDUCIARIAS, NEGOCIOS FIDUCIARIOS ADMINISTRADOS, RECURSOS  
DE LA SEGURIDAD SOCIAL, FONDOS DE INVERSION COLECTIVA (FIC'S), FONDOS DE  
CAPITAL PRIVADO(FCP) Y CUSTODIA DE VALORES**

**TABLA DE CONTENIDO**

1.	Principales resultados del sector.....	3
2.	Información comparativa de las Sociedades Fiduciarias .....	3
2.1.	Relación Pasivo y Patrimonio .....	4
2.2.	Controles de ley .....	4
2.3.	Balance por tipo de capital .....	5
2.4.	Portafolio.....	6
2.5.	Estado de Pérdidas y Ganancias.....	7
2.5.1.	Utilidades .....	7
2.5.2.	Ingresos por comisiones .....	7
3.	Información comparativa Negocios Fiduciarios .....	8
3.1	Activos bajo administración (AUM).....	8
3.2	Comisiones Fiduciarias .....	10
4.	Consortios.....	11
5.	Seguridad social y Fondos de Pensiones Voluntarias .....	17
5.1	Activos bajo administración (AUM).....	17
5.2	Comisiones.....	18
5.3	Portafolio.....	19
6.	Fondos de Inversión Colectiva (FIC).....	19
6.1	Activos bajo administración (AUM).....	19
6.2	Comisiones.....	21
6.3	Portafolio.....	21
7.	Fondos de Capital Privado (FCP) .....	22
7.1	Activos bajo administración (AUM).....	22
7.2	Portafolio.....	23
7.3	Comisiones.....	24
8.	Custodia de Valores .....	24
8.1	Activos bajo custodia (AUC).....	24
8.2	Evolución .....	26
8.3	Comisiones.....	26
9	Indicadores Fiduciarios.....	27

## 1. Principales resultados del sector

Este documento resume los principales resultados del sector fiduciario colombiano resaltando los elementos más importantes de esta actividad. Las cifras en las gráficas se expresan en billones y miles de millones (según corresponda). Para efectos del siguiente reporte, la información transmitida durante los años 2020 y 2021 es susceptible de modificación, debido a las retransmisiones de información por parte de las entidades vigiladas. En ese sentido, se informa que las cifras incluidas fueron consultadas entre los meses de abril a mayo de 2021.

## 2. Información comparativa de las Sociedades Fiduciarias

Los activos propios de las sociedades fiduciarias al corte de marzo alcanzan los \$4.06 billones, implicando una variación respecto al mismo periodo de 2020 de 1.23%. Los pasivos tuvieron un incremento de 0.28% con valores de \$1.29 billones. La suma de los patrimonios de las sociedades alcanzó los \$2.77 billones (anexo 1).

### ANEXO No 1. EVOLUCIÓN DE LAS SOCIEDADES FIDUCIARIAS

Fecha SOCIEDAD FIDUCIARIA	31/03/20			31/03/21		
	ACTIVO	PASIVO	PATRIMONIO	ACTIVO	PASIVO	PATRIMONIO
BANCOLOMBIA	\$709.277	\$270.907	\$438.370	\$721.624	\$279.011	\$442.613
BOGOTÁ	\$472.483	\$137.930	\$334.553	\$503.192	\$123.886	\$379.306
OCCIDENTE	\$376.436	\$60.821	\$315.615	\$437.415	\$72.302	\$365.112
LA PREVISORA	\$346.262	\$108.513	\$237.749	\$373.633	\$129.545	\$244.089
DAVIVIENDA	\$297.676	\$95.485	\$202.190	\$309.711	\$99.410	\$210.302
ALIANZA	\$270.992	\$157.360	\$113.632	\$260.553	\$172.256	\$88.297
CORFICOLOMBIANA	\$248.077	\$201.896	\$46.181	\$225.196	\$173.886	\$51.310
SKANDIA	\$226.260	\$3.746	\$222.514	\$207.875	\$6.149	\$201.727
CITITRUST	\$149.810	\$32.648	\$117.162	\$137.352	\$26.439	\$110.913
BBVA ASSET	\$137.666	\$49.731	\$87.935	\$141.867	\$49.728	\$92.138
ITAÚ ASSET	\$106.251	\$12.868	\$93.382	\$68.880	\$10.669	\$58.211
FIDUAGRARIA S.A.	\$78.948	\$17.299	\$61.649	\$86.426	\$40.213	\$46.213
CREDICORP	\$90.295	\$49.157	\$41.138	\$56.721	\$12.341	\$44.381
ITAÚ SEC	\$64.481	\$2.647	\$61.834	\$66.713	\$2.509	\$64.203
FIDUCOLDEX	\$62.155	\$10.479	\$51.676	\$59.903	\$7.655	\$52.248
POPULAR	\$59.526	\$7.347	\$52.179	\$60.314	\$8.297	\$52.017
ACCIÓN .	\$54.804	\$12.584	\$42.219	\$63.679	\$11.767	\$51.913
SERVITRUST GNB	\$57.462	\$11.046	\$46.416	\$56.996	\$8.972	\$48.024
COLPATRIA	\$41.404	\$15.741	\$25.663	\$42.534	\$14.822	\$27.713
SANTANDER	\$28.073	\$1.104	\$26.969	\$34.469	\$1.770	\$32.699
BNP PARIBAS	\$26.546	\$2.996	\$23.550	\$31.195	\$5.911	\$25.285
CENTRAL	\$25.301	\$4.579	\$20.722	\$28.540	\$7.683	\$20.856
FIDUCOOMEVA	\$18.934	\$7.785	\$11.149	\$21.697	\$9.833	\$11.864
COLMENA	\$20.469	\$3.999	\$16.470	\$17.996	\$4.021	\$13.975
RENTA 4	\$13.175	\$906	\$12.269	\$13.648	\$1.852	\$11.796
BTG PACTUAL	\$12.054	\$1.037	\$11.017	\$14.189	\$3.063	\$11.126
ASHMORE	\$9.145	\$961	\$8.183	\$9.547	\$1.198	\$8.349
SURA	\$8.037	\$466	\$7.571	\$9.370	\$433	\$8.937
<b>Total</b>	<b>\$4.011.999</b>	<b>\$1.282.040</b>	<b>\$2.729.959</b>	<b>\$4.061.238</b>	<b>\$1.285.621</b>	<b>\$2.775.617</b>

Fuente: Informe 00 remitido por sociedades fiduciarias

## 2.1. Relación Pasivo y Patrimonio

### ANEXO No 2. SUMA DEL PASIVO Y PATRIMONIO

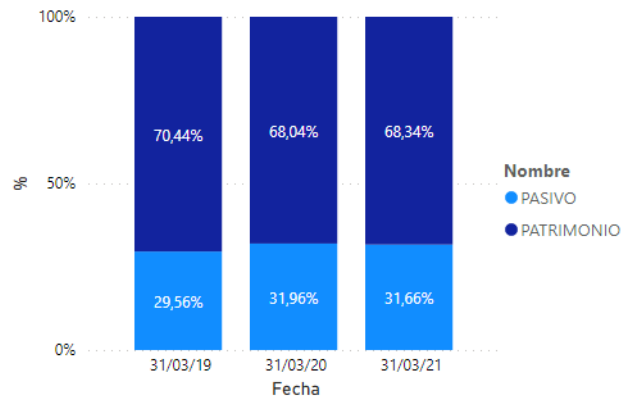

Fuente: Informe 00 remitido por sociedades fiduciarias

## 2.2. Controles de ley

### ANEXO No 3. CAPITAL MÍNIMO REQUERIDO (SOCIEDADES FIDUCIARIAS)

SOCIEDAD FIDUCIARIA	CAPSUS	RESERVAS	PRIMA	GANANCIAS ACUM EJR ANT	GANAN PERDI	COMPUTO CAPITAL MINIMO	REQ MIN CAP	DEFECTO/EXCESO
ACCIÓN .	\$6.896	\$7.968	\$0	\$36.101	0,00	\$50.966	\$7.754	\$43.212
ALIANZA	\$6.193	\$48.994	\$10.125	\$0	0,00	\$65.313	\$7.754	\$57.559
ASHMORE	\$7.411	\$72	\$315	\$368	0,00	\$8.165	\$7.754	\$411
BANCOLOMBIA	\$45.964	\$131.799	\$110.629	\$1.478	0,00	\$283.496	\$7.754	\$275.742
BBVA ASSET	\$55.090	\$27.545	\$0	\$0	0,00	\$82.343	\$7.754	\$74.589
BNP PARIBAS	\$35.500	\$189	\$0	\$0	0,00	\$23.686	\$7.754	\$15.932
BOGOTÁ	\$28.585	\$145.743	\$113.577	\$54.601	0,00	\$342.097	\$7.754	\$334.343
BTG PACTUAL	\$15.000	\$98	\$0	\$0	0,00	\$11.095	\$7.754	\$3.341
CENTRAL	\$7.433	\$2.228	\$0	\$2.660	0,00	\$12.321	\$7.754	\$4.567
CITITRUST	\$6.800	\$90.215	\$0	\$0	0,00	\$96.247	\$7.754	\$88.493
COLMENA	\$1.316	\$5.735	\$1.678	\$0	0,00	\$8.729	\$7.754	\$975
COLPATRIA	\$12.920	\$8.006	\$4.878	\$0	0,00	\$25.804	\$7.754	\$18.050
CORFICOLOMBIANA	\$31.384	\$15.692	\$4.259	\$0	0,00	\$48.305	\$7.754	\$40.551
CREDICORP	\$8.000	\$10.002	\$7.817	\$12.015	0,00	\$36.981	\$7.754	\$29.227
DAVIVIENDA	\$117.652	\$73.713	\$4.344	\$0	0,00	\$195.649	\$7.754	\$187.895
FIDUAGRARIA S.A.	\$24.334	\$12.167	\$0	\$0	0,00	\$36.501	\$7.754	\$28.747
FIDUCOLDEX	\$38.552	\$8.511	\$482	\$2.569	0,00	\$47.855	\$7.754	\$40.101
FIDUCOOMEVA	\$10.229	\$647	\$0	\$0	0,00	\$10.876	\$7.754	\$3.122
ITAÚ ASSET	\$30.153	\$26.272	\$0	\$0	0,00	\$56.407	\$7.754	\$48.653
ITAÚ SEC	\$8.533	\$50.271	\$0	\$7.193	0,00	\$64.183	\$7.754	\$56.429
LA PREVISORA	\$71.960	\$105.106	\$37.303	\$708	0,00	\$215.077	\$7.754	\$207.323
OCCIDENTE	\$19.216	\$10.280	\$134.805	\$25.723	0,00	\$190.024	\$7.754	\$182.270
POPULAR	\$38.226	\$4.934	\$8.086	\$0	0,00	\$50.087	\$7.754	\$42.333
RENTA 4	\$23.000	\$0	\$0	\$0	0,00	\$11.707	\$7.754	\$3.953
SANTANDER	\$43.700	\$0	\$6.300	\$0	0,00	\$32.699	\$7.754	\$24.945
SERVITRUST GNB	\$13.316	\$16.711	\$16.822	\$0	0,00	\$46.073	\$7.754	\$38.319
SKANDIA	\$48.491	\$52.382	\$0	\$90.710	0,00	\$191.584	\$7.754	\$183.830
SURA	\$9.265	\$491	\$2.345	\$266	0,00	\$8.937	\$7.754	\$1.183
<b>Total</b>	<b>\$765.121</b>	<b>\$855.770</b>	<b>\$463.765</b>	<b>\$234.392</b>	<b>0,00</b>	<b>\$2.253.205</b>	<b>\$7.754</b>	<b>\$2.036.097</b>

Fuente: Informe 0 remitido por las sociedades fiduciarias que conforman el sector

## 2.3. Balance por tipo de capital

El anexo 4 presenta la composición de las principales cifras de balance, segmentadas por el origen de los capitales. Para el corte en análisis, las entidades con capital privado concentran el 86.91% del total, mientras que las públicas el 13.09%.

### ANEXO No. 4 INFORMACIÓN CONSOLIDADA - BALANCE GENERAL Y COMO PROPORCIÓN PRINCIPALES CUENTAS

CUENTA	CAPITAL PRIVADO	CAPITAL PRIVADO NACIONAL	CAPITAL PUBLICO	Total
100000-ACTIVO	\$1.100.006	\$2.412.730	\$548.502	<b>\$4.061.238</b>
110000-EFECTIVO	\$294.480	\$514.594	\$60.919	<b>\$869.993</b>
120000-OPERACIONES DEL MERCADO MONETARIO Y		\$3.341		<b>\$3.341</b>
130000-INVERSIONES Y OPERACIONES CON DERIV	\$531.065	\$1.508.723	\$300.343	<b>\$2.340.132</b>
160000-CUENTAS POR COBRAR	\$97.943	\$241.001	\$105.014	<b>\$443.957</b>
170000-ACTIVOS NO CORRIENTES MANTENIDOS PA	\$324	\$34		<b>\$358</b>
180000-ACTIVOS MATERIALES	\$85.471	\$65.544	\$56.153	<b>\$207.168</b>
190000-OTROS ACTIVOS	\$90.723	\$79.492	\$26.072	<b>\$196.287</b>
200000-PASIVO	\$302.857	\$797.668	\$185.096	<b>\$1.285.621</b>
210000-INSTRUMENTOS FINANCIEROS A COSTO AM	\$68.345	\$193.703	\$10.024	<b>\$272.071</b>
220000-INSTRUMENTOS FINANCIEROS A VALOR RA	\$0	\$140		<b>\$140</b>
240000-CRÉDITOS DE BANCOS Y OTRAS OBLIGACI	\$0	\$1.656		<b>\$1.656</b>
250000-CUENTAS POR PAGAR	\$208.458	\$522.281	\$148.441	<b>\$879.179</b>
270000-OBLIGACIONES LABORALES	\$19.686	\$52.627	\$10.193	<b>\$82.506</b>
280000-PROVISIONES	\$4.734	\$19.847	\$15.823	<b>\$40.404</b>
290000-OTROS PASIVOS	\$1.635	\$7.414	\$616	<b>\$9.665</b>
300000-PATRIMONIO	\$797.149	\$1.615.062	\$363.406	<b>\$2.775.617</b>
310000-CAPITAL SOCIAL	\$301.189	\$321.653	\$142.279	<b>\$765.121</b>
320000-RESERVAS	\$322.750	\$405.009	\$128.011	<b>\$855.770</b>
380000-SUPERÁVIT O DÉFICIT	\$53.713	\$646.634	\$72.392	<b>\$772.738</b>
390000-GANANCIAS O PÉRDIDAS	\$119.498	\$241.767	\$20.723	<b>\$381.988</b>

Fuente: Informe 0 remitido por sociedades fiduciarias

## 2.4. Portafolio

El portafolio de inversiones en posición propia se concentra en un 42.99% en acciones de baja bursatilidad seguido por inversiones en Fondos de Inversión Colectiva (FIC) con 16.01% y CDT's con 15.74%. El 25.26% restante del portafolio se encuentra concentrado en TES, bonos, así como acciones de media y alta bursatilidad principalmente (Anexo 5).

### ANEXO No. 5 VALOR DE LOS ACTIVOS EN POSICIÓN PROPIA

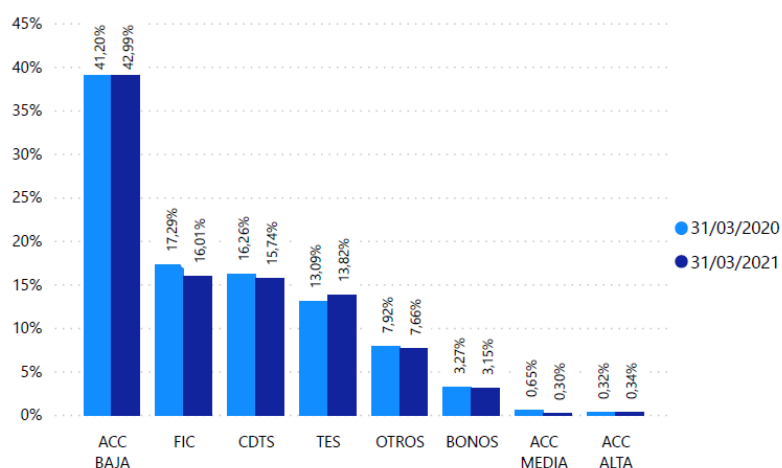

Fuente: Formato 351 remitido por sociedades fiduciarias

### ANEXO No. 6. COMPOSICIÓN DEL PORTAFOLIO DE INVERSIONES (POSICIÓN PROPIA)

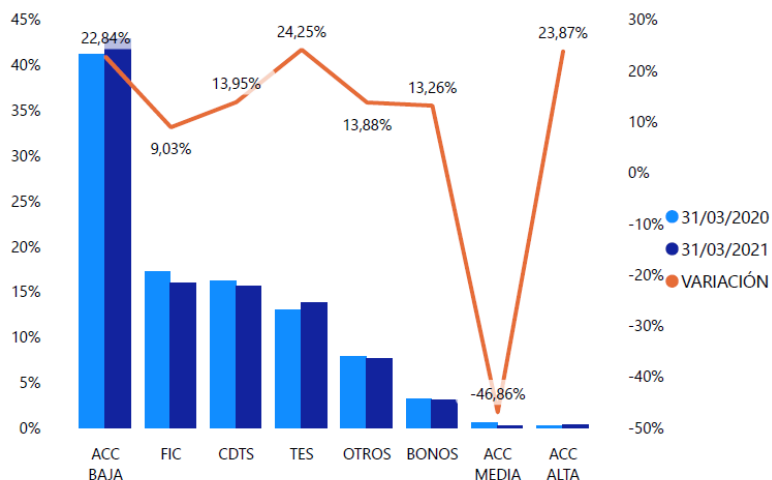

Fuente: Formato 351 remitido por sociedades fiduciarias

## 2.5. Estado de Pérdidas y Ganancias

### 2.5.1. Utilidades

Las utilidades crecieron 32.44% respecto al mes de marzo de 2020, siendo dicho mes atípico por el impacto que tuvo la caída del petróleo en la economía del país, así como el inicio de la pandemia por COVID-19, ubicándose en \$779 mil millones de pesos (anexo 7). Tal crecimiento que tuvo la utilidad, se debe en gran parte un incremento de los ingresos operacionales en un 26.46% (anexo 7)

### ANEXO No. 7. EVOLUCIÓN UTILIDADES Y CONTRIBUCIÓN POR TIPO DE CUENTA A LA UTILIDAD DEL SECTOR

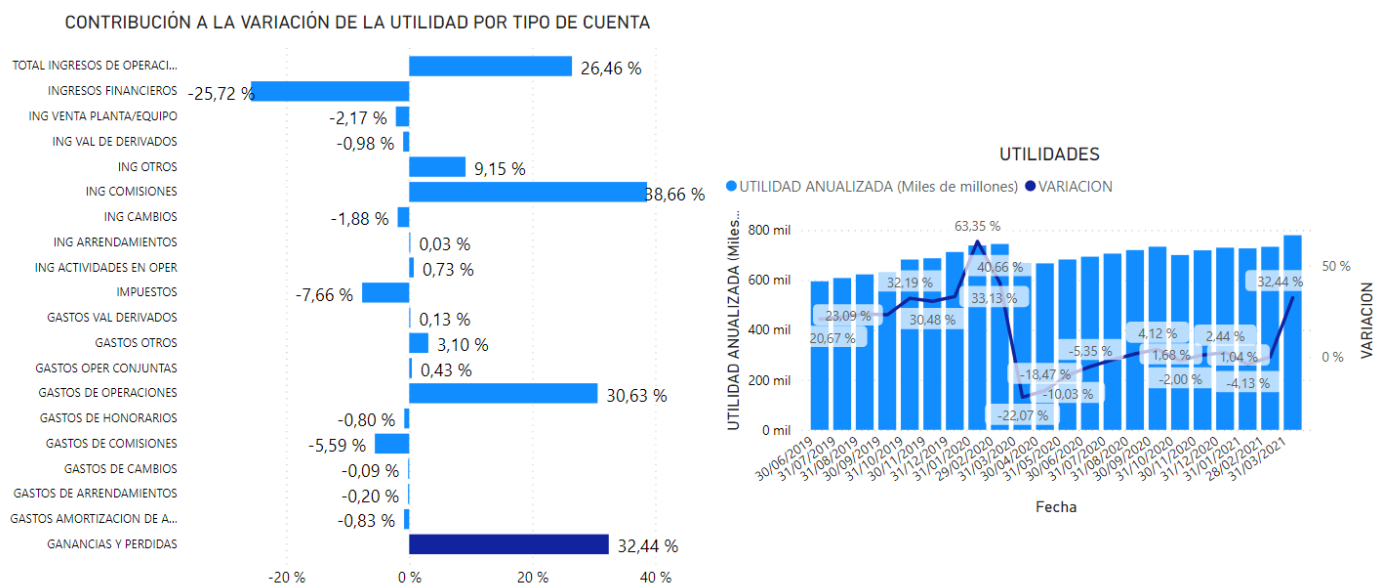

Fuente: Información reportada por el sector fiduciario

### 2.5.2. Ingresos por comisiones

Los ingresos por comisiones al mes de marzo 2021 se encuentran en \$533 mil millones, lo que implica un crecimiento del 12.19% respecto al año anterior. Los resultados obtenidos indican que 5 sociedades fiduciarias (Bancolombia, Alianza, Previsora, Bogotá y Davivienda) aportan el 60.3% de contribución a este crecimiento. Por su parte, el 52.88% de las comisiones se generan por Fondos de Inversión Colectiva y 20.64% por Fiducia de Administración. Mientras que las demás tipologías (Seg social, Inmobiliario, Inversión, Custodia, Garantía) aportan el 26.48% (Anexo 8).

## ANEXO No. 8. EVOLUCIÓN COMISIONES FIDUCIARIAS POR SOCIEDAD

INGRESOS POR COMISIONES DEL SECTOR POR ENTIDAD

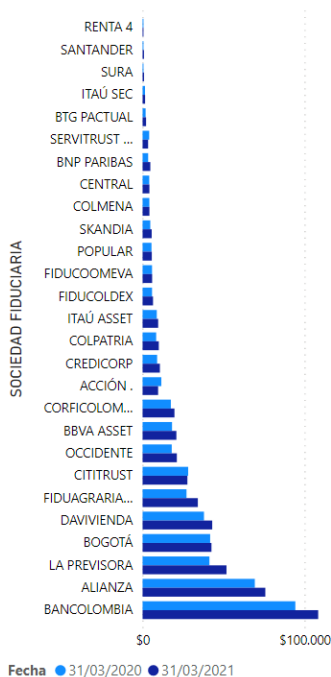

COMISIONES POR ENTIDAD

SOCIEDAD FIDUCIARIA	31/03/2020	31/03/2021
BANCOLOMBIA	\$94.322	\$108.414
ALIANZA	\$69.330	\$75.814
LA PREVISORA	\$41.333	\$51.867
BOGOTÁ	\$41.788	\$42.593
DAVIVIENDA	\$37.973	\$43.060
FIDUAGRARIA S.A.	\$27.199	\$34.188
CITITRUST	\$28.234	\$27.750
OCCIDENTE	\$18.096	\$21.240
BBVA ASSET	\$18.269	\$20.958
CORFICOLOMBIANA	\$17.549	\$19.765
ACCIÓN .	\$11.675	\$9.690
CREDICORP	\$9.082	\$10.789
COLPATRIA	\$8.497	\$10.114
ITAÚ ASSET	\$8.870	\$9.726
FIDUCOLDEX	\$5.950	\$6.554
FIDUCOOMEVA	\$5.940	\$6.006
POPULAR	\$5.612	\$5.794
SKANDIA	\$4.866	\$5.737
COLMENA	\$4.284	\$4.334
CENTRAL	\$4.220	\$4.322
BNP PARIBAS	\$3.544	\$4.889
SERVITRUST GNB	\$4.176	\$3.518
BTG PACTUAL	\$1.985	\$2.265
ITAÚ SEC	\$1.616	\$1.666
SURA	\$676	\$1.027
SANTANDER	\$116	\$978
RENTA 4	\$357	\$482
<b>Total</b>	<b>\$475.558</b>	<b>\$533.543</b>

INGRESOS POR COMISIONES POR TIPO DE NEGOCIO

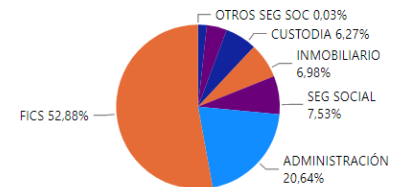

Fuente: Información reportada por el sector fiduciario (Formato 524 Comisiones Fiduciarias)

### 3. Información comparativa Negocios Fiduciarios

#### 3.1 Activos bajo administración (AUM)

Los recursos administrados por las sociedades fiduciarias totalizaron \$532.34 billones al cierre de marzo de 2021, de los cuales:

- Los Negocios Fiduciarios ascienden a \$353.9 billones (Inversión, Inmobiliario, Administración y Garantía), que representan el 66.48% del total de activos administrados.
- Negocios Fiduciarios de Recursos de la Seguridad Social \$89 billones (Seg.social, Fondos de Pensiones Voluntarias y Otros Recursos), representando el 16.71% (Anexo 20)
- Fondos \$89.5 billones (Fics y Fondos de Capital Privado), con una participación del 16.81% (Anexo 25 y 28.)

Las tipologías con mayor variación fueron inversión y administración (16.04% y 14.76%) frente al mes de marzo de 2020 respectivamente. Para la tipología de administración, el 70% de los AUM se encuentra concentrado en 5 fiduciarias (Bancolombia, Corficolombiana, Alianza, Bogotá y Occidente) y para la tipología de Inmobiliario, el 73.48% de los AUM se encuentra concentrado en 4 fiduciarias (Alianza, Bogotá, Acción y Davivienda) (Anexo 9).



## ANEXO No. 9. EVOLUCIÓN Y COMPOSICIÓN DE LOS FIDEICOMISOS Y ENCARGOS

fecha	31/03/2020				31/03/2021			
NOMBRE TIPO DE NEGOCIO	CANTIDAD	% DEL TOTAL	AUM	%AUM	CANTIDAD	% DEL TOTAL	AUM	%AUM
ADMINISTRACIÓN	12737	53,41%	\$162.857.118	51,27%	11649	49,72%	\$186.902.645	52,81%
INMOBILIARIO	8315	33,63%	\$73.709.697	23,21%	8671	36,73%	\$78.030.135	22,05%
GARANTÍA	2989	11,16%	\$68.808.357	21,66%	3018	11,71%	\$74.770.515	21,13%
INVERSIÓN	416	1,80%	\$12.253.862	3,86%	409	1,85%	\$14.219.546	4,02%
<b>Total</b>	<b>24457</b>	<b>100,00%</b>	<b>\$317.629.033</b>	<b>100,00%</b>	<b>23747</b>	<b>100,00%</b>	<b>\$353.922.841</b>	<b>100,00%</b>

Fuente: Informe 66 remitido por sociedades fiduciarias

## ANEXO No. 10. NEGOCIOS POR TIPO DE RECURSOS

CLASE	PRIVADO		PUBLICO		Total	
NOMBRE TIPO DE NEGOCIO	AUM	CANTIDAD	AUM	CANTIDAD	AUM	CANTIDAD
ADMINISTRACIÓN	\$146.058.610	8905	\$40.844.035	2744	\$186.902.645	11649
INMOBILIARIO	\$76.008.125	8331	\$2.022.010	340	\$78.030.135	8671
GARANTÍA	\$69.630.218	2910	\$5.140.297	108	\$74.770.515	3018
INVERSIÓN	\$10.644.789	400	\$3.574.758	9	\$14.219.546	409
<b>Total</b>	<b>\$302.341.741</b>	<b>20546</b>	<b>\$51.581.100</b>	<b>3201</b>	<b>\$353.922.841</b>	<b>23747</b>

Fuente: Informe 66 remitido por sociedades fiduciarias

## ANEXO No. 11. FIDEICOMISOS Y ENCARGOS POR SOCIEDAD

SOCIEDAD FIDUCIARIA	ADMINISTRACIÓN	GARANTÍA	INMOBILIARIO	INVERSIÓN	Total
ALIANZA	3064	310	2007	72	5453
BOGOTÁ	1625	268	2429	13	4335
ACCIÓN .	1333	159	1654	1	3147
BANCOLOMBIA	844	601	403	135	1983
DAVIVIENDA	494	229	609	2	1334
CREDICORP	541	103	322	39	1005
OCCIDENTE	570	270	82	7	929
CORFICOLOMBIANA	449	123	256	6	834
CENTRAL	296	67	345	1	709
ITAÚ ASSET	255	312	119	10	696
COLPATRIA	348	147	153		648
BBVA ASSET	460	107	69	4	640
POPULAR	333	51	115	1	500
FIDUAGRARIA S.A.	395	21	3		419
SERVITRUST GNB	110	133	16	5	264
LA PREVISORA	228	1	23	4	256
COLMENA	72	14	59	1	146
FIDUCOLDEX	89	47	6		142
BTG PACTUAL	6	4		71	81
FIDUCOOMEVA	64	10		2	76
CITITRUST	21	29		2	52
SKANDIA	23			27	50
RENTA 4	11	8		4	23
SURA	12			2	14
ITAÚ SEC	2	4	1		7
BNP PARIBAS	4				4
<b>Total</b>	<b>11649</b>	<b>3018</b>	<b>8671</b>	<b>409</b>	<b>23747</b>

Fuente: Informe 66 remitido por sociedades fiduciarias

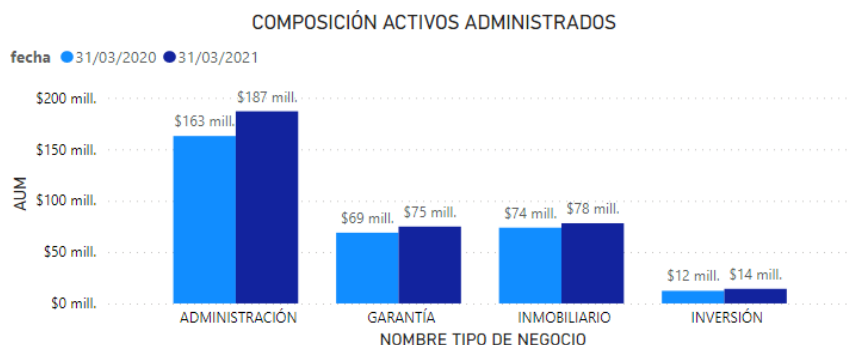

Fuente: Informe 66 remitido por sociedades fiduciarias

## 3.2 Comisiones Fiduciarias

### ANEXO No. 12. EVOLUCIÓN Y PARTICIPACIÓN COMISIONES FIDUCIARIAS POR TIPO DE NEGOCIO

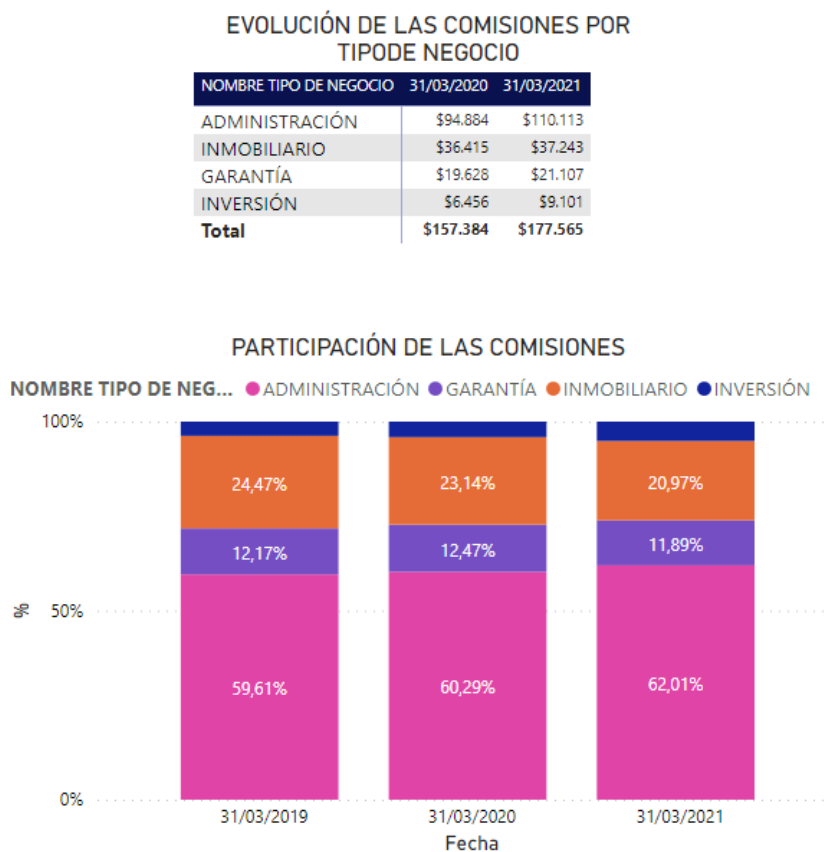

Fuente: Formato 524 remitido por sociedades fiduciarias

## 4. Consorcios

A través de consorcios se gestionan activos por \$68 billones. Es importante aclarar que si bien esta actividad no hace parte de una tipología fiduciaria. Esta representa el 12.87% del valor total de los AUM del sector fiduciario (anexo 13).

El comportamiento de esta actividad tuvo un crecimiento del 5.27% con respecto al periodo de marzo de 2020. Para marzo de 2021, la mayor concentración de consorcios estuvo en tipología de seguridad social con 87.62%, de los cuales la Previsora, Bogotá y Occidente administran el 83.12% de estos negocios, equivalentes a \$22.9, \$18.6 y \$8.4 billones de pesos, respectivamente.

### ANEXO No. 13. PRINCIPALES CUENTAS POR NEGOCIO

NOMBRE DEL PATRIMONIO	AUM
PAP - MHCP FONPET - CONSORCIO CCP2012	\$18.678.111
CONSORCIO FONPET 2012 FIDUBOGOTÁ - PORVENIR	\$18.553.084
PA CONSORCIO SOP 2012 6-3-0003	\$8.438.310
CONFIAR FONPET	\$5.375.652
PAP ECOPETROL PACC	\$4.117.670
PATRIMONIO AUTONOMO DEL FONDO DE INFRAESTRUCTURA EDUCATIVA-FFIE	\$3.516.461
PA FIA	\$2.282.737
PATRIMONIO AUTONOMO FONPET 2012	\$2.175.441
PATRIMONIO AUTONOMO CONSORCIO PENSIONES EMCALI 2015	\$1.416.414
PA EMCALI	\$737.097
PATRIMONIO AUTÓNOMO DEL FONDO DE PENSIONES PÚBLICAS DE CUNDINAMARCA	\$533.790
EF MUNICIPIO DE CALI	\$512.436
FIDEICOMISO FIDUBOGOTÁ - CONSORCIO FIMPROEX 2017	\$438.682
P.A. CONSORCIO MUNICIPIO DE MEDELLÍN	\$248.589
PATRIMONIO AUTONOMO DE REMANENTES TELECOM Y TELEASOCIADAS EN LIQUIDACION -PAR-	\$246.942
FIDUOCCIDENTE - FIDEICOMISO FONDO ADAPTACION	\$202.833
PA. FONDO DE ATENCION EN SALUD PPL 2019	\$198.268
PATRIMONIO AUTONOMO CONSORCIO FIDUCIARIO PENSIONES HUILA 2006	\$132.713
PATRIMONIO AUTONOMO PASIVO PENSIONAL DEPARTAMENTO DE ANTIOQUIA	\$122.799
E.F. CONSORCIO FOPEP 2019	\$93.224
FIDEICOMISO CONCESIONES CCFC S.A.S	\$74.623
CONCESIONARIA CALI MIO	\$51.350
PENSIONES DE ENERGIA DE BOGOTÁ S.A.	\$48.920
E.F. ADMON FIDUBOGOTÁ - GNB 178-2016	\$47.513
PAP - CONSORCIO FIDUPENSIONAL GUAJIRA	\$43.069
FIDEICOMISO PROGRAMA DE VIVIENDA GRATUITA II	\$42.286
P.A. CONSORCIO FONDO COLOMBIA EN PAZ 2019	\$42.267
PATRIMONIO AUTÓNOMO PENSIONAL DE GARANTÍA EMVARIAS	\$33.789
P.A. UNIDAD DE TIERRAS 2019	\$31.413
FIDEICOMISO OBRAS PARA LA PROSPERIDAD	\$15.730
P.A. FIDUMIO	\$10.773
PAR INURBE EN LIQUIDACIÓN	\$8.498
P.A. PAR BCH/BOGOTÁ	\$7.201
P.A. UNIDAD DE TIERRAS 2020	\$4.588
E.F. PENSIONES FIDUBOGOTÁ - GNB ,177-2016	\$2.317
P.A. FONDO DIAN PARA COLOMBIA	\$2.260
PIONEROS DEL SUCRE	\$1.068
P.A. F.C. ESTE ES MI BUS ZONA 8 ZONA FRANCA - TINTAL	\$894
FIDEICOMISO DERIVADO VIVIENDAS PVG II	\$756
E.F. CONSORCIO ALIANZA POPULAR	\$39
P.A. UNIÓN METROPOLITANA DE TRANSPORTADORES S.A. UNIMETRO S.A.	\$10
FIDEICOMISO PENSAC 2021	\$9
CONSORCIO SAYP 2011	\$0
P.A. CONSORCIO UNIDAD DE TIERRAS 2018	\$0
PAP FONDO DE ATENCIÓN EN SALUD PPL 2015	\$0
PATRIMONIO AUTONOMO DE GARANTIA APEV	\$0
PATRIMONIO AUTONOMO DE GARANTIA EMVARIAS	\$0
<b>Total</b>	<b>\$68.490.625</b>

Nombre_Patrimonio	100000- ACTIVO	200000- PASIVO	300000- PATRIMONIO	400000- INGRESOS	500000- GASTOS
CONSORCIO FONPET 2012 FIDUBOGOTÁ - PORVENIR	\$18.553.084	\$6.979	\$18.546.106	\$1.547.271	\$1.547.271
PAP - MHCP FONPET - CONSORCIO CCP2012	\$18.678.111	\$16.877	\$18.661.234	\$1.169.901	\$1.169.901
PA CONSORCIO SOP 2012 6-3-0003	\$8.438.310	\$4.336	\$8.433.974	\$717.723	\$717.723
CONFIAR FONPET	\$5.375.652	\$6.809	\$5.368.844	\$30.071	\$30.071
PAP ECOPETROL PACC	\$4.117.670	\$5.019	\$4.112.651	\$365.360	\$365.360
PATRIMONIO AUTONOMO DEL FONDO DE INFRAESTRUCTURA EDUCATIVA-FFIE	\$3.516.461	\$69.560	\$3.446.902	\$10.129	\$10.129
PATRIMONIO AUTONOMO FONPET 2012	\$2.175.441	\$3.108	\$2.172.333	\$185.715	\$185.715
PA FIA	\$2.282.737	\$65.563	\$2.217.174	\$2.113	\$2.113
PATRIMONIO AUTONOMO CONSORCIO PENSIONES EMCALI 2015	\$1.416.414	\$233	\$1.416.181	\$84	\$84
PA EMCALI	\$737.097	\$48.540	\$688.558	\$2.395	\$2.395
PATRIMONIO AUTÓNOMO DEL FONDO DE PENSIONES PÚBLICAS DE CUNDINAMARCA	\$533.790	\$13.225	\$520.565	\$2.281	\$2.281
EF MUNICIPIO DE CALI	\$512.436		\$512.436	\$1.611	\$1.611
FIDEICOMISO FIDUBOGOTA - CONSORCIO FIMPROEX 2017	\$438.682	\$3.523	\$435.159	\$10.069	\$10.069
P.A. CONSORCIO MUNICIPIO DE MEDELLÍN	\$248.589		\$248.589	\$9.146	\$9.146
PATRIMONIO AUTONOMO DE REMANENTES TELECOM Y TELEASOCIADAS EN LIQUIDACION -PAR-	\$246.942	\$216.467	\$30.476	\$1.371	\$1.371
FIDUOCCIDENTE - FIDEICOMISO FONDO ADAPTACION	\$202.833	\$64.821	\$138.012	\$1.263	\$1.263
FIDEICOMISO PROGRAMA DE VIVIENDA GRATUITA II	\$42.286	\$18.366	\$23.919	\$159.483	\$159.483
PA. FONDO DE ATENCION EN SALUD PPL 2019	\$198.268	\$42.681	\$155.587		
PATRIMONIO AUTONOMO CONSORCIO FIDUCIARIO PENSIONES HUILA 2006	\$132.713	\$1.677	\$131.037	\$5.879	\$5.879
PATRIMONIO AUTONOMO PASIVO PENSIONAL DEPARTAMENTO DE ANTIOQUIA	\$122.799	\$16.961	\$105.838	\$4.667	\$4.667
FIDEICOMISO CONCESIONES CCFC S.A.S	\$74.623	\$53.356	\$21.267	\$22.665	\$22.665
E.F. CONSORCIO FOPEP 2019	\$93.224	\$89.729	\$3.495	\$156	\$156
PENSIONES DE ENERGIA DE BOGOTA S.A.	\$48.920	\$101	\$48.819	\$4.049	\$4.049
CONCESIONARIA CALI MIO	\$51.350	\$10	\$51.340	\$6	\$6
E.F. ADMON FIDUBOGOTA - GNB 178-2016	\$47.513	\$476	\$47.037	\$23	\$23
P.A. CONSORCIO FONDO COLOMBIA EN PAZ 2019	\$42.267	\$9.020	\$33.247	\$5.231	\$5.231
PAP - CONSORCIO FIDUPENSIONAL GUAJIRA	\$43.069	\$988	\$42.082	\$541	\$541
PATRIMONIO AUTÓNOMO PENSIONAL DE GARANTÍA EMVARIAS	\$33.789	\$18	\$33.771	\$1.048	\$1.048
P.A. UNIDAD DE TIERRAS 2019	\$31.413	\$2	\$31.411	\$0	\$0
FIDEICOMISO OBRAS PARA LA PROSPERIDAD	\$15.730	\$9.277	\$6.453	\$5	\$5
P.A. FIDUMIO	\$10.773	\$30	\$10.744	\$5	\$5
PAR INURBE EN LIQUIDACIÓN	\$8.498	\$0	\$8.498	\$1	\$1
P.A. PAR BCH/BOGOTÁ	\$7.201	\$4.297	\$2.904	\$15	\$15
P.A. UNIDAD DE TIERRAS 2020	\$4.588	\$216	\$4.372	\$36	\$36
E.F. PENSIONES FIDUBOGOTA - GNB ,177-2016	\$2.317		\$2.317	\$0	\$0
P.A. FONDO DIAN PARA COLOMBIA	\$2.260	\$1.374	\$886	\$0	\$0
PIONEROS DEL SUCRE	\$1.068	\$57	\$1.011	\$0	\$0
P.A. F.C. ESTE ES MI BUS ZONA 8 ZONA FRANCA - TINTAL	\$894	\$57	\$837	\$0	\$0
FIDEICOMISO DERIVADO VIVIENDAS PVG II	\$756	\$0	\$756	\$0	\$0
E.F. CONSORCIO ALIANZA POPULAR	\$39	\$0	\$39		
P.A. UNIÓN METROPOLITANA DE TRANSPORTADORES S.A. UNIMETRO S.A.	\$10	\$1	\$9	\$0	\$0
FIDEICOMISO PENSAC 2021	\$9	\$9			
PATRIMONIO AUTONOMO DE GARANTIA APEV	\$0		\$0	\$0	\$0
<b>Total</b>	<b>\$68.490.625</b>	<b>\$773.759</b>	<b>\$67.716.865</b>	<b>\$4.260.311</b>	<b>\$4.260.311</b>

Fuente: Informe 66 remitido por sociedades fiduciarias

De las veintiocho (28) sociedades que conforman el sector al periodo, 17 participan en negocios registrados bajo esta clasificación ya sea como representante legal o como participe dentro del consorcio (Anexo 14). Los AUM (consorcios) están concentrados en el tipo Seguridad Social en 87.62%, seguido por el tipo Administración con el 12.38% (anexo 15).

#### ANEXO No. 14. PARTICIPACIÓN EN CONSORCIOS

SOCIEDAD FIDUCIARIA	PARTICIPE	REPRESENTANTE LEGAL
AFP HORIZONTE	1	
ALIANZA		3
BANCOLOMBIA	1	8
BBVA ASSET	7	4
BOGOTÁ	6	4
CENTRAL	2	1
COLPATRIA	2	1
DAVIVIENDA	3	1
FIDUAGRARIA S.A.	15	2
FIDUCOLDEX	5	3
ITAÚ ASSET	1	
ITAÚ SEC	1	
LA PREVISORA	3	14
OCCIDENTE	1	3
POPULAR	6	2
PROTECCIÓN	2	
SERVITRUST GNB	2	
SKANDIA	1	
<b>Total</b>	<b>59</b>	<b>46</b>

Fuente: Informe 66 remitido por sociedades fiduciarias

#### ANEXO No. 15. AUM POR TIPO DE NEGOCIO FIDUCIARIO (CONSORCIOS)

SOCIEDAD FIDUCIARIA	ADMINISTRACIÓN	GARANTÍA	INMOBILIARIO	OTROS SEG SOC	SEG SOCIAL	Total
LA PREVISORA	\$294.495			\$0	\$22.887.770	\$23.182.265
BOGOTÁ	\$488.511				\$18.553.084	\$19.041.595
OCCIDENTE	\$254.182				\$8.438.310	\$8.692.492
FIDUCOLDEX					\$5.909.443	\$5.909.443
BANCOLOMBIA	\$3.543.043	\$10			\$1.758.227	\$5.301.280
ALIANZA	\$3.559.542					\$3.559.542
BBVA ASSET					\$2.209.230	\$2.209.230
FIDUAGRARIA S.A.	\$262.673					\$262.673
POPULAR					\$255.512	\$255.512
CORFICOLOMBIANA	\$74.623					\$74.623
CENTRAL			\$1.068			\$1.068
COLPATRIA		\$894				\$894
DAVIVIENDA					\$9	\$9
<b>Total</b>	<b>\$8.477.068</b>	<b>\$904</b>	<b>\$1.068</b>	<b>\$0</b>	<b>\$60.011.585</b>	<b>\$68.490.625</b>

Fuente: Informe 66 remitido por sociedades fiduciarias

## ANEXO No. 16. ACTIVOS POR TIPO DE CAPITAL (PÚBLICO Y PRIVADO)

SOCIEDAD FIDUCIARIA	PRIVADO	PUBLICO	Total
LA PREVISORA		\$23.182.265	<b>\$23.182.265</b>
BOGOTÁ		\$19.041.595	<b>\$19.041.595</b>
OCCIDENTE	\$51.350	\$8.641.142	<b>\$8.692.492</b>
FIDUCOLDEX		\$5.909.443	<b>\$5.909.443</b>
BANCOLOMBIA	\$10	\$5.301.270	<b>\$5.301.280</b>
ALIANZA		\$3.559.542	<b>\$3.559.542</b>
BBVA ASSET		\$2.209.230	<b>\$2.209.230</b>
FIDUAGRARIA S.A.		\$262.673	<b>\$262.673</b>
POPULAR		\$255.512	<b>\$255.512</b>
CORFICOLOMBIANA	\$74.623		<b>\$74.623</b>
CENTRAL	\$1.068		<b>\$1.068</b>
COLPATRIA	\$894		<b>\$894</b>
DAVIVIENDA		\$9	<b>\$9</b>
<b>Total</b>	<b>\$127.944</b>	<b>\$68.362.680</b>	<b>\$68.490.625</b>

Fuente: Informe 66 remitido por sociedades fiduciarias

## ANEXO No. 17 PORTAFOLIO DE INVERSION PARA CONSORCIOS

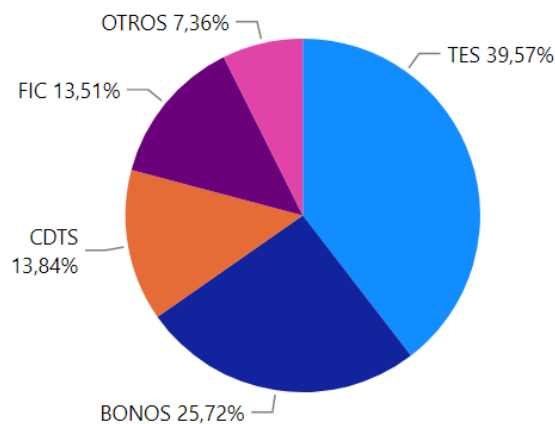

Fuente: Formato 351 remitido por sociedades fiduciarias

Los ingresos por comisiones de consorcios tuvieron una disminución del 0.15% con respecto al periodo de marzo de 2020, alcanzando los \$10.7 mil millones y se encuentran concentrados principalmente en tres (3) sociedades fiduciarias: Fiduciaria la Previsora, Bancolombia y Fiduagraria con ingresos equivalentes a 42.86%, 16.20% y 11.55% respectivamente (anexo 18).

ANEXO No. 18 COMISIONES

SOCIEDAD FIDUCIARIA	ING COMISIONES	ING HONORARIOS	COMISIONES CONSORCIOS
LA PREVISORA	\$51.867		\$4.592
BANCOLOMBIA	\$108.414	\$26	\$1.736
FIDUAGRARIA S.A.	\$34.188		\$1.238
POPULAR	\$5.794	\$143	\$726
FIDUCOLDEX	\$6.554	\$49	\$497
ALIANZA	\$75.814	\$880	\$471
BOGOTÁ	\$42.593		\$430
BBVA ASSET	\$20.958		\$303
COLPATRIA	\$10.114	\$96	\$235
OCCIDENTE	\$21.240	\$256	\$217
CENTRAL	\$4.322	\$221	\$144
SERVITRUST GNB	\$3.518	\$4	\$80
ITAÚ SEC	\$1.666		\$23
DAVIVIENDA	\$43.060		\$23
SKANDIA	\$5.737		\$0
ACCIÓN .	\$9.690		
ASHMORE		\$682	
BNP PARIBAS	\$4.889	\$16	
BTG PACTUAL	\$2.265	\$10	
CITITRUST	\$27.750		
COLMENA	\$4.334		
CORFICOLOMBIANA	\$19.765	\$80	
CREDICORP	\$10.789	\$171	
FIDUCOOMEVA	\$6.006		
ITAÚ ASSET	\$9.726	\$335	
RENTA 4	\$482	\$21	
SANTANDER	\$978		
SURA	\$1.027	\$17	
<b>Total</b>	<b>\$533.543</b>	<b>\$3.008</b>	<b>\$10.714</b>

Fuente: Formato 524 remitido por sociedades fiduciarias

## ANEXO No. 19. PARTICIPACIÓN SOC FIDUCIARIA EN LOS CONSORCIOS

Nombre Consorcio	PARTICIPE	REPRESENTANTE LEGAL
BACOL 2011	35,00	65,00
CONSORCIO ALIANZA - COLPATRIA	50,00	50,00
CONSORCIO ALIANZA POPULAR	50,00	50,00
CONSORCIO CCP 2012	57,84	42,16
CONSORCIO COLDEXPO 2020	38,00	62,00
CONSORCIO COLDEXPO PENSIONES CUNDINAMARCA 2017	35,00	65,00
CONSORCIO CONFIAR FONPET	54,50	45,50
CONSORCIO ECOPETROL PACC	26,25	73,75
Consortio EMCALI	75,00	25,00
CONSORCIO FADAP 2012	50,00	50,00
CONSORCIO FFIE ALIANZA BBVA	40,00	60,00
CONSORCIO FIA	64,42	35,58
CONSORCIO FIDUBOGOTA - GNB SUDAMERIS 177-2016	50,00	50,00
CONSORCIO FIDUBOGOTA - GNB SUDAMERIS 178-2016	50,00	50,00
CONSORCIO FIDUCAFE-FIDUCOLPATRIA SITP	50,00	50,00
Consortio Fiduciaria bancolombia-Fiduciaria Bogotá Municipio de Cali	50,00	50,00
CONSORCIO FIDUCIARIO PENSIONES HUILA 2007	66,66	33,34
CONSORCIO FIDUPENSIONAL GUAJIRA	50,00	50,00
CONSORCIO FIMPROEX 2017	30,00	70,00
CONSORCIO FONDO COLOMBIA EN PAZ 2019	42,00	58,00
CONSORCIO FONDO DE ATENCIÓN EN SALUD PPL 2017	10,00	90,00
CONSORCIO FONDO DE ATENCIÓN EN SALUD PPL 2019	10,00	90,00
CONSORCIO FONDO DE INVERSIÓN PARA LA PAZ	40,00	60,00
CONSORCIO FONDO DIAN PARA COLOMBIA 2020	55,00	45,00
CONSORCIO FONPET 2012 FIDUBOGOTÁ-PORVENIR	59,00	41,00
CONSORCIO FOPEP 2019	35,00	65,00
CONSORCIO MUNICIPIO DE MEDELLÁN	35,00	65,00
CONSORCIO PAR BCH EN LIQUIDACIÓN	40,00	60,00
CONSORCIO PAR INURBE EN LIQUIDACIÓN	35,00	65,00
CONSORCIO PATRIMONIO AUTÓNOMO REMANENTES TELECOM	50,00	50,00
CONSORCIO PENSAC 2021	50,00	50,00
CONSORCIO PENSIONES	30,00	70,00
CONSORCIO PENSIONES ANTIOQUIA 2005	70,00	30,00
CONSORCIO PENSIONES EMCALI 2015	40,00	60,00
CONSORCIO SAYP 2011	10,00	90,00
CONSORCIO SOP 2012	66,67	33,33
CONSORCIO UNIDAD DE TIERRAS 2018	30,00	70,00
CONSORCIO UNIDAD DE TIERRAS 2019	30,00	70,00
CONSORCIO UNIDAD DE TIERRAS 2020	30,00	70,00
FIDUCENTRAL- FIDUAGRARIA, UNIDAD ADMINISTRATIVA ESPECIAL LIQUIDADORA DE ASUNTOS DEL INSTITUTO DE CREDITO TERRITORIAL M & S ASOCIADOS LTDA	50,00	50,00
FIDUMIO	30,00	70,00
FIDUOCCIDENTE - FIDUCAFE	44,00	56,00
UNIÓN TEMPORAL FONDO DE PENSIONES Y CESANTIAS PORVENIR Y BBVA ASSET MANAGEMENT SOCIEDAD FIDUCIARIA PENSIONAL EVM - APEV 2017	100,00	100,00
UNION TEMPORAL BBVA HORIZONTE Y BBVA FIDUCIARIA FONPET 2012	71,43	28,57
UNION TEMPORAL FONDO DE PENSIONES Y CESANTIAS PORVENIR Y BBVA ASSET MANAGEMENT SOCIEDAD FIDUCIARIA PENSIONAL EVM - APEV 2017	50,00	50,00

Fuente: Modulo de Negocios



## 5. Seguridad social y Fondos de Pensiones Voluntarias

### 5.1 Activos bajo administración (AUM)

#### ANEXO No.20 EVOLUCIÓN AUM Y CANTIDAD POR TIPO DE NEGOCIO

fecha	31/03/2020				31/03/2021			
NOMBRE TIPO DE NEGOCIO	CANTIDAD	% DEL TOTAL	AUM	%AUM	CANTIDAD	% DEL TOTAL	AUM	%AUM
SEG SOCIAL	98	95,44%	\$83.425.667	98,89%	109	94,73%	\$87.958.005	98,87%
OTROS SEG SOC	4	4,56%	\$938.890	1,11%	5	5,27%	\$1.002.082	1,13%
<b>Total</b>	<b>102</b>	<b>100,00%</b>	<b>\$84.364.557</b>	<b>100,00%</b>	<b>114</b>	<b>100,00%</b>	<b>\$88.960.087</b>	<b>100,00%</b>

Informe 17,22 remitido por sociedades fiduciarias

CLASE	PRIVADO		PUBLICO		Total	
NOMBRE TIPO DE NEGOCIO	AUM	CANTIDAD	AUM	CANTIDAD	AUM	CANTIDAD
SEG SOCIAL	\$4.653.005	33	\$83.305.000	76	<b>\$87.958.005</b>	<b>109</b>
OTROS SEG SOC			\$1.002.082	5	<b>\$1.002.082</b>	<b>5</b>
<b>Total</b>	<b>\$4.653.005</b>	<b>33</b>	<b>\$84.307.083</b>	<b>81</b>	<b>\$88.960.087</b>	<b>114</b>

Informe 17,22 remitido por sociedades fiduciaria

Los activos administrados por las sociedades fiduciarias en Seguridad Social alcanzan los \$89 billones implicando un crecimiento del 5.45% con respecto al periodo de marzo de 2020. En total se administran 114 negocios fiduciarios y las sociedades fiduciarias con mayor participación en administración son:

La Previsora, Bogotá y Occidente que administran el 73.95% de estos negocios en recursos equivalentes a \$34.6, \$18.7 y \$12.5 billones de pesos, respectivamente (anexo 21).

## ANEXO No.21 EVOLUCIÓN AUM Y CANTIDAD DE NEGOCIOS POR SOCIEDAD FIDUCIARIA

fecha	31/03/2020				31/03/2021			
NOMBRE TIPO DE NEGOCIO	OTROS SEG SOC		SEG SOCIAL		OTROS SEG SOC		SEG SOCIAL	
SOCIEDAD FIDUCIARIA	CANTIDAD	AUM	CANTIDAD	AUM	CANTIDAD	AUM	CANTIDAD	AUM
LA PREVISORA	2	\$20.280	20	\$32.599.141	3	\$32.518	20	\$34.558.191
BOGOTÁ			2	\$17.750.772			3	\$18.650.710
OCCIDENTE			3	\$12.669.702			9	\$12.547.488
BANCOLOMBIA	1	\$918.610	10	\$6.529.197	1	\$969.565	9	\$7.703.274
FIDUCOLDEX			9	\$6.287.319			10	\$6.639.651
DAVIVIENDA			5	\$2.821.240			6	\$2.792.202
BBVA ASSET			3	\$2.094.090			4	\$2.209.230
POPULAR			9	\$1.010.238			9	\$819.290
ALIANZA			6	\$770.361			6	\$935.888
BTG PACTUAL			1	\$405.911			1	\$528.344
CREDICORP			1	\$170.070			1	\$237.380
SKANDIA			14	\$100.615			14	\$99.490
CENTRAL			3	\$89.585			4	\$92.214
SERVITRUST GNB			1	\$47.645			1	\$53.256
FIDUAGRARIA S.A.			4	\$44.508			4	\$48.097
ACCIÓN .	1	\$0	2	\$17.225	1	\$0	2	\$16.638
FIDUCOOMEVA			1	\$11.760			1	\$16.521
CORFICOLOMBIANA			1	\$3.498			2	\$7.009
ITAÚ ASSET			2	\$2.686			2	\$2.872
RENTA 4			1	\$106			1	\$260
<b>Total</b>	<b>4</b>	<b>\$938.890</b>	<b>98</b>	<b>\$83.425.667</b>	<b>5</b>	<b>\$1.002.082</b>	<b>109</b>	<b>\$87.958.005</b>

Informe 17,22 remitido por sociedades fiduciarias

## 5.2 Comisiones

### ANEXO No.22 EVOLUCION Y COMPOSICION DE LAS COMISIONES

FECBAL	31/03/2020		31/03/2021	
SOCIEDAD FIDUCIARIA	OTROS SEG SOC	SEG SOCIAL	OTROS SEG SOC	SEG SOCIAL
LA PREVISORA	\$14	\$16.958	\$27	\$19.563
DAVIVIENDA		\$11.443		\$10.737
ALIANZA		\$3.064		\$3.430
BANCOLOMBIA	\$107	\$2.113	\$147	\$1.844
BTG PACTUAL		\$1.039		\$1.268
POPULAR		\$901		\$777
FIDUCOLDEX	\$0	\$563	\$0	\$510
CREDICORP		\$420		\$587
BOGOTÁ		\$371		\$304
OCCIDENTE		\$459		\$213
SERVITRUST GNB		\$258		\$275
FIDUAGRARIA S.A.		\$183		\$137
CENTRAL		\$136		\$175
BBVA ASSET		\$117		\$102
SKANDIA		\$90		\$81
ACCIÓN .	\$0	\$83	\$0	\$70
FIDUCOOMEVA		\$3		\$53
ITAÚ ASSET		\$16		\$16
ITAÚ SEC		\$2		\$23
CORFICOLOMBIANA		\$3		\$8
RENTA 4		\$0		\$1
COLPATRIA		\$0		
<b>Total</b>	<b>\$121</b>	<b>\$38.222</b>	<b>\$174</b>	<b>\$40.173</b>

Fuente: Formato 524 reportado por las sociedades fiduciarias.

## 5.3 Portafolio

### ANEXO No.23 Portafolio

Fecha_Corte	31/03/2020		31/03/2021	
Clase_Inversión	OTROS SEG SOC	SEG SOCIAL	OTROS SEG SOC	SEG SOCIAL
TES	32,98%	38,87%	26,98%	39,58%
BONOS	17,57%	25,86%	34,09%	25,10%
CDTS	47,42%	19,03%	38,57%	15,57%
FIC		7,54%	0,12%	11,24%
OTROS	2,03%	8,56%	0,24%	8,12%
ACC ALTA		0,12%		0,36%
ACC MEDIA		0,02%		0,02%
ACC BAJA		0,00%		0,00%
<b>Total</b>	<b>100,00%</b>	<b>100,00%</b>	<b>100,00%</b>	<b>100,00%</b>

Fuente: Formato 351 reportado por las sociedades fiduciarias

## 6. Fondos de Inversión Colectiva (FIC)

### 6.1 Activos bajo administración (AUM)

El sector fiduciario administra \$69 billones en FIC a través de 119 fondos, lo que implica que durante el último año el valor administrado se incrementó en 38.18%. Por otro lado, existen un total de 1.928.513 inversionistas en este tipo de inversión. Para el periodo de análisis, se presentó un incremento en la totalidad de inversionistas que acuden a los FIC como mecanismo de inversión (anexo 24).

## ANEXO No.24 CANTIDAD, AUM E INVERSIONISTAS POR SOCIEDAD

NOMBRE SUBTIPO SOCIEDAD FIDUCIARIA	BURSATIL Billones	#NEG	# INV	GENERAL Billones	#NEG	# INV	INMOBILIARIO Billones	#NEG	# INV	MONETARIO Billones	#NEG	# INV
ACCIÓN .				\$779.425	4	11721						
ALIANZA				\$8.877.163	16	222597	\$38.130	1	78			
BANCOLOMBIA				\$18.716.546	7	1115396	\$467.799	1	2463			
BBVA ASSET				\$4.959.874	8	82053						
BOGOTÁ	\$1.488.659	1	94	\$6.165.875	7	115197						
CENTRAL				\$283.079	4	3396						
COLMENA				\$794.109	3	131351						
COLPATRIA				\$303.866	1	3565				\$739.794	1	309
CORFICOLOMBIANA				\$2.365.921	7	4334				\$927.841	1	126
CREDICORP				\$1.000.506	1	14354						
DAVIVIENDA				\$6.840.232	5	170262						
FIDUAGRARIA S.A.				\$736.570	4	1174						
FIDUCOLDEX				\$317.446	2	583						
FIDUCOOMEVA				\$311.427	5	2951						
ITAÚ ASSET				\$1.390.919	5	16728						
LA PREVISORA				\$2.372.224	3	1554				\$2.179.246	1	297
OCCIDENTE				\$4.304.559	11	14034	\$36.003	1	104			
POPULAR				\$549.413	4	2608						
RENTA 4				\$6.340	1	59						
SERVITRUST GNB				\$499.606	2	4135						
SKANDIA				\$797.447	3	5474	\$651.421	2	1011			
SURA				\$127.374	6	438				\$2.375	1	67
<b>Total</b>	<b>\$1.488.659</b>	<b>1</b>	<b>94</b>	<b>\$62.499.921</b>	<b>109</b>	<b>1923964</b>	<b>\$1.193.353</b>	<b>5</b>	<b>3656</b>	<b>\$3.849.255</b>	<b>4</b>	<b>799</b>

Informe 19 y 77 remitido por sociedades fiduciarias

## ANEXO No.25 VARIACIÓN ANUAL

Por subtipo de negocio, los FIC de tipo general administran \$62.5 billones de pesos, seguidos por los FIC tipo monetario con \$3.85 billones. Frente al mismo periodo del año anterior, estos subtipos incrementaron los recursos administrados en 38.94% y 37.14%, respectivamente. En el caso de los FIC monetarios se presentó un aumento en los recursos administrados al pasar de \$2.78 billones en marzo de 2020 a \$3.85 billones en 2021 (Anexo 25).

Date	31/03/2019		31/03/2020		31/03/2021	
NOMBRE SUBTIPO	Billones	CANTIDAD	Billones	CANTIDAD	Billones	CANTIDAD
GENERAL	\$56.499.342	94	\$44.984.545	96	\$62.499.921	109
MONETARIO	\$1.070.891	3	\$2.782.351	4	\$3.849.255	4
BURSATIL	\$1.094.832	1	\$1.158.457	1	\$1.488.659	1
INMOBILIARIO	\$459.789	4	\$1.032.610	4	\$1.193.353	5
<b>Total</b>	<b>\$59.124.855</b>	<b>102</b>	<b>\$49.957.963</b>	<b>105</b>	<b>\$69.031.188</b>	<b>119</b>

Fuente: Informe 19 y 77 remitido por sociedades fiduciarias

## 6.2 Comisiones

### ANEXO No.26 EVOLUCIÓN DE COMISIONES POR SOCIEDAD Y SUBTIPO

FECBAL SOCIEDAD FIDUCIARIA	31/03/2020				31/03/2021			
	BURSATIL	GENERAL	INMOBILIARIO	MONETARIO	BURSATIL	GENERAL	INMOBILIARIO	MONETARIO
BANCOLOMBIA		\$67.598	\$529			\$75.428	\$917	
ALIANZA		\$39.548	\$102			\$45.428	\$94	
BOGOTÁ	\$745	\$25.858			\$871	\$26.789		
DAVIENDA		\$20.275				\$25.339		
BBVA ASSET		\$15.996				\$18.413		
LA PREVISORA		\$7.509		\$4.809		\$9.020		\$6.512
OCCIDENTE		\$10.402				\$13.863	\$0	
CORFICOLOMBIANA		\$7.217		\$2.648		\$8.467		\$3.764
ITAÚ ASSET		\$4.077				\$4.887		
SKANDIA		\$1.648	\$2.269			\$2.238	\$2.390	
COLPATRIA		\$1.535		\$2.358		\$1.345		\$2.928
CREDICORP		\$3.351				\$4.042		
COLMENA		\$3.404				\$3.446		
ACCIÓN .		\$3.769				\$2.364		
FIDUAGRARIA S.A.		\$2.604				\$3.166		
POPULAR		\$2.102				\$2.498		
SERVITRUST GNB		\$2.285				\$1.779		
CENTRAL		\$1.171				\$1.260		
FIDUCOOMEVA		\$844				\$1.368		
FIDUCOLDEX		\$500				\$590		
SURA		\$416		\$4		\$577		\$4
RENTA 4		\$12				\$12		
<b>Total</b>	<b>\$745</b>	<b>\$222.121</b>	<b>\$2.901</b>	<b>\$9.819</b>	<b>\$871</b>	<b>\$252.319</b>	<b>\$3.401</b>	<b>\$13.208</b>

Formato 524 remitido por sociedades fiduciarias

## 6.3 Portafolio

### ANEXO No.27 PARTICIPACION POR SUBTIPO GENERAL E INMOBILIARIO

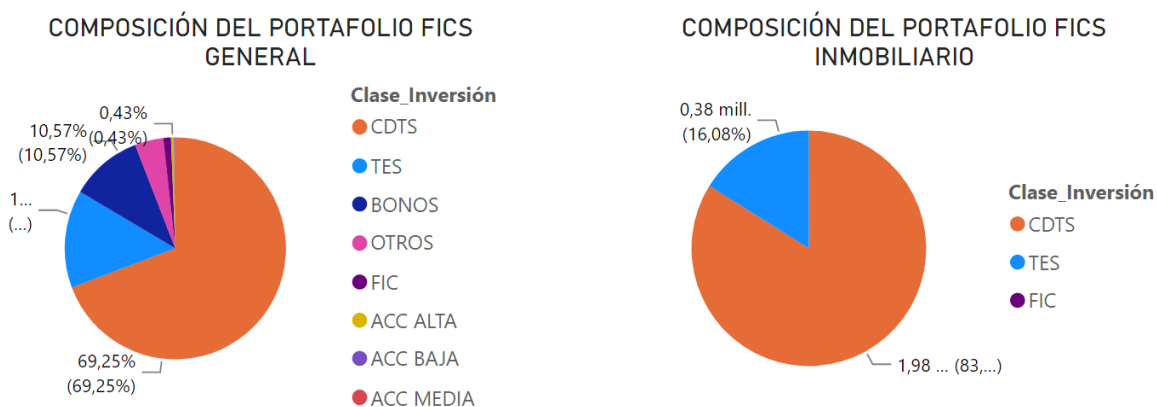

Formato 351 remitido por sociedades fiduciarias

## 7. Fondos de Capital Privado (FCP)

En el caso de los Fondos de Capital Privado existen 60 vehículos administrados por sociedades fiduciarias y administran recursos por \$20.4 billones de pesos (Anexo 28).

### 7.1 Activos bajo administración (AUM)

#### ANEXO No. 28 FONDOS DE CAPITAL PRIVADO ACTIVOS

SOCIEDAD FIDUCIARIA	Nombre_Patrimonio	Billones
BANCOLOMBIA	FONDO DE CAPITAL PRIVADO FONDO INMOBILIARIO COLOMBIA	\$ 4.033.139
BANCOLOMBIA	FONDO DE CAPITAL PRIVADO PACTIA INMOBILIARIO	\$ 2.374.455
ALIANZA	FONDO DE CAPITAL PRIVADO TERRANUM	\$ 1.803.315
CREDICORP	FONDO DE CAPITAL PRIVADO COLPATRIA INTERNACIONAL	\$ 1.683.518
OCCIDENTE	FONDO DE CAPITAL PRIVADO NEXUS INMOBILIARIO	\$ 1.237.970
ALIANZA	FONDO DE DEUDA SENIOR PARA INFRAESTRUCTURA EN COLOMBIA CAF ASHMORE I	\$ 1.049.592
OCCIDENTE	FONDO DE CAPITAL PRIVADO IGNEOUS	\$ 885.695
BANCOLOMBIA	FCP DEUDA INFRAESTRUCTURA COLOMBIA	\$ 656.497
CORFICOLOMBIANA	FCP CATTLEA	\$ 510.257
ALIANZA	FIC SECCIÓN I ASHMORE DEL FONDO DE INFRAESTRUCTURA COLOMBIA ASHMORE	\$ 464.392
ALIANZA	FONDO ASHMORE ANDINO II - FCP	\$ 445.206
ALIANZA	FONDO DE CAPITAL PRIVADO ARMILLA CAPITAL	\$ 410.245
BANCOLOMBIA	FONDO DE CAPITAL PRIVADO CARTAMA POR COMPARTIMENTOS	\$ 370.992
CORFICOLOMBIANA	FCP AVENIDA COLOMBIA PEF	\$ 325.110
CORFICOLOMBIANA	F.C.P. KANDEO FUND I (COLOMBIA), FCP (KFIC)	\$ 312.599
ALIANZA	FCP SURA ASSET MANAGEMENT DESARROLLO INMOBILIARIO	\$ 257.856
COLPATRIA	FONDO DE CAPITAL PRIVADO MERCANTIL COLPATRIA	\$ 219.419
CREDICORP	FONDO DE CAPITAL PRIVADO ELIMARC CAPITAL	\$ 206.922
ALIANZA	FONDO DE CAPITAL PRIVADO LA MONTERA	\$ 195.199
ALIANZA	FONDO DE CAPITAL PRIVADO YELLOWSTONE CAPITAL FUND I	\$ 194.216
ALIANZA	FONDO DE CAPITAL PRIVADO TRG FCP LA I	\$ 187.352
BANCOLOMBIA	FONDO DE CAPITAL PRIVADO AMERIGO VENTURES PACIFICO	\$ 186.456
CORFICOLOMBIANA	FCP AVENIDA COLOMBIA PEF II	\$ 174.407
ALIANZA	FONDO DE CAPITAL PRIVADO RUTA DEL SOL	\$ 169.658
CORFICOLOMBIANA	F.I.T. EN COLOMBIA DARBY - COLPATRIA - FCP FINTRA	\$ 159.657
CENTRAL	FCP - VALOR FORESTAL - CONSOLIDADOR	\$ 149.157
ALIANZA	FONDO DE CAPITAL PRIVADO INMOBILIARIO YELLOWSTONE REAL ESTATE OPPORTUNITY FUND II	\$ 148.484
OCCIDENTE	FCP COLOMBIAN INFRASTRUCTURE EQUITY FUND - CIEF	\$ 148.249
ALIANZA	FONDO DE CAPITAL PRIVADO TRIBECA NATURAL RESOURCES FUND	\$ 145.906
ALIANZA	FONDO DE CO-INVERSIÓN CON EL FONDO DE INFRAESTRUCTURA ASHMORE I - FCP	\$ 142.626
ALIANZA	FONDO DE CAPITAL PRIVADO VALORAR FUTURO	\$ 140.168
CENTRAL	FONDO DE CAPITAL PRIVADO - VALOR INMOBILIARIO	\$ 134.821
ALIANZA	FONDO DE CAPITAL PRIVADO FUTURO INMOBILIARIO	\$ 133.020
RENTA 4	FONDO DE CAPITAL PRIVADO AQUA	\$ 119.079
ALIANZA	FONDO DE CAPITAL PRIVADO OXO - PROPIEDADES SOSTENIBLES	\$ 103.213
ALIANZA	FONDO DE CAPITAL PRIVADO INVERLINK ESTRUCTURAS INMOBILIARIAS	\$ 89.563
OCCIDENTE	FONDO DE CAPITAL PRIVADO EXPANSIÓN VALORAR FUTURO	\$ 59.477
BANCOLOMBIA	FONDO DE CAPITAL PRIVADO NEXUS INFRAESTRUCTURA I FCP	\$ 53.424
ITAÚ ASSET	FONDO DE CAPITAL PRIVADO VELUM EARLY STAGE FUND I	\$ 46.740
ALIANZA	FONDO DE CAPITAL PRIVADO INMOBILIARIO CCLA	\$ 37.490
ALIANZA	FCP SURA - DEUDA PRIVADA	\$ 35.428
FIDUAGRARIA S.A.	CARTERA COLECTIVA FONDO DE INVERSION FORESTAL COLOMBIA	\$ 34.399
OCCIDENTE	FONDO DE CAPITAL PRIVADO BIOAVANTE	\$ 30.527
BANCOLOMBIA	FCP SURA AM INMOBILIARIO	\$ 28.556
OCCIDENTE	FONDO NAZCA INVESTMENT	\$ 25.584
CORFICOLOMBIANA	FCP POR COMP. FINANCIACION ESTRUCTURADA	\$ 25.122
ALIANZA	FONDO DE CAPITAL PRIVADO INMOBILIARIO SALUD	\$ 24.859
FIDUCOLDEX	FONDO DE CAPITAL PRIVADO BANCOLEX CAPITAL FONDO DE FONDOS	\$ 15.778
BANCOLOMBIA	FONDO DE CAPITAL PRIVADO PROGRESA CAPITAL EN LIQUIDACIÓN	\$ 11.556
OCCIDENTE	FONDO DE CAPITAL AGROEMPRESAS COLOMBIA DE SEAF	\$ 8.378
CORFICOLOMBIANA	FCP - POR COMPARTIMENTOS AVANTI	\$ 7.223
FIDUCOLDEX	FONDO AUREOS COLOMBIA	\$ 6.796
ALIANZA	FONDO DE CAPITAL PRIVADO DE INFRAESTRUCTURA BROOKFIELD COLOMBIA	\$ 5.703
ALIANZA	FONDO DE CAPITAL PRIVADO TRIBECA FUND I FCP	\$ 2.233
BANCOLOMBIA	FONDO DE CAPITAL PRIVADO CO-INVERSION EQUITY INFRAESTRUCTURA COLOMBIA	\$ 1.973
OCCIDENTE	FCP NUEVOMUNDO	\$ 692
CORFICOLOMBIANA	FONDO DE CAPITAL PRIVADO NEXT UTILITY VENTURES	\$ 496
ALIANZA	FONDO DE CAPITAL PRIVADO INMOBILIARIO PENNY LANE CAPITAL	\$ 45
CORFICOLOMBIANA	FCP - DIANTHUS	\$ -
CORFICOLOMBIANA	FCP - POR COMPARTIMENTOS KOI	\$ -
<b>Total</b>		<b>\$ 20.430.889</b>

Fuente: Informe 19 y 77 remitido por sociedades fiduciarias

## ANEXO No. 29 PARTICIPACION DE LAS SOCIEDADES

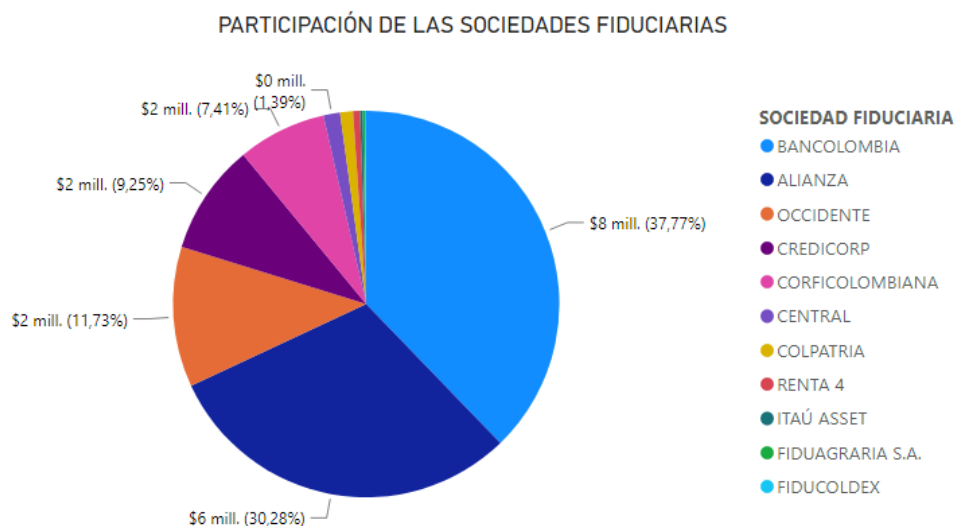

Fuente: Informe 19 y 77 remitido por sociedades fiduciarias

## 7.2 Portafolio

### ANEXO No. 30 COMPOSICION

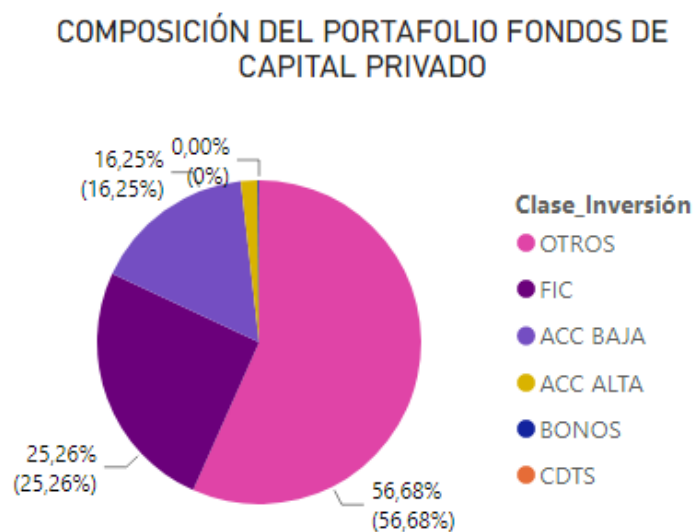

Fuente: Formato 351 remitido por sociedades fiduciarias

## 7.3 Comisiones

### ANEXO No. 31 VARIACIÓN COMISIONES

SOCIEDAD FIDUCIARIA	31/03/2020	31/03/2021
BANCOLOMBIA	\$7.202	\$7.538
ALIANZA	\$2.515	\$2.525
OCCIDENTE	\$1.375	\$963
CORFICOLOMBIANA	\$521	\$631
CENTRAL	\$183	\$181
CREDICORP	\$43	\$221
FIDUCOLDEX	\$50	\$84
COLPATRIA	\$55	\$74
RENTA 4	\$37	\$58
ITAÚ ASSET	\$45	\$46
FIDUAGRARIA S.A.	\$39	\$40
<b>Total</b>	<b>\$12.066</b>	<b>\$12.362</b>

Fuente: Formato 524 remitido por sociedades fiduciarias

## 8. Custodia de Valores

### 8.1 Activos bajo custodia (AUC)

A partir de expedición de la CE 034 de 2018 se separa la actividad de custodia de valores de la actividad del tipo 1 Inversión y se crea como tipo 28. Permitiendo de esta manera llevar un mejor control sobre las cifras de esta actividad. La Custodia de Valores esta desagregada en 4 subtipos: (Custodia de Fics, Custodia de otros portafolios de terceros, Custodia de Inversión Capitales del Exterior de Portafolio y Custodia de Inversión del Exterior Directa). Al corte de marzo de 2021, las fiduciarias habilitadas para realizar esta actividad son Cititrust, Bnp, Itau Securities Services y Santander.

Activos bajo Custodia (AUC): la concentración de AUC por las sociedades se encuentra en Cititrust (81.63%), BNP (10.18%), Itau (5.77%) y Santander Sec (2.42%). (Anexo 34). A corte marzo 2021 estas sociedades custodian recursos equivalentes a 206 billones.



## ANEXO No. 32. Composición por subtipo

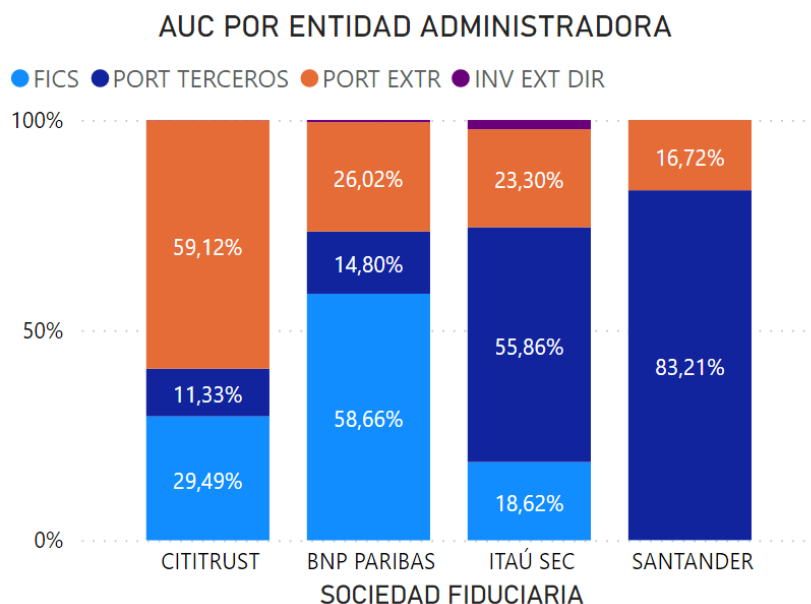

Fuente: Informe 0 remitido por sociedades fiduciarias

## ANEXO No. 33. CIFRAS DE LA ACTIVIDAD

SOCIEDAD FIDUCIARIA	FICS	PORT EXTR	INV EXT DIR	PORT TERCEROS	Total Custodios
CITITRUST	\$49.581.980	\$99.412.745	\$92.946	\$19.053.990	168.141.660,65
BNP PARIBAS	\$12.298.751	\$5.455.532	\$107.938	\$3.103.639	20.965.860,82
ITAÚ SEC	\$2.214.353	\$2.771.932	\$263.662	\$6.644.812	11.894.760,45
SANTANDER	\$3.620	\$834.252		\$4.151.054	4.988.926,92
<b>Total</b>	<b>\$64.098.705</b>	<b>\$108.474.462</b>	<b>\$464.546</b>	<b>\$32.953.496</b>	<b>205.991.208,84</b>

Fuente: Informe 0 remitido por sociedades fiduciarias

## 8.2 Evolución

### ANEXO No. 34. Composición por subtipo

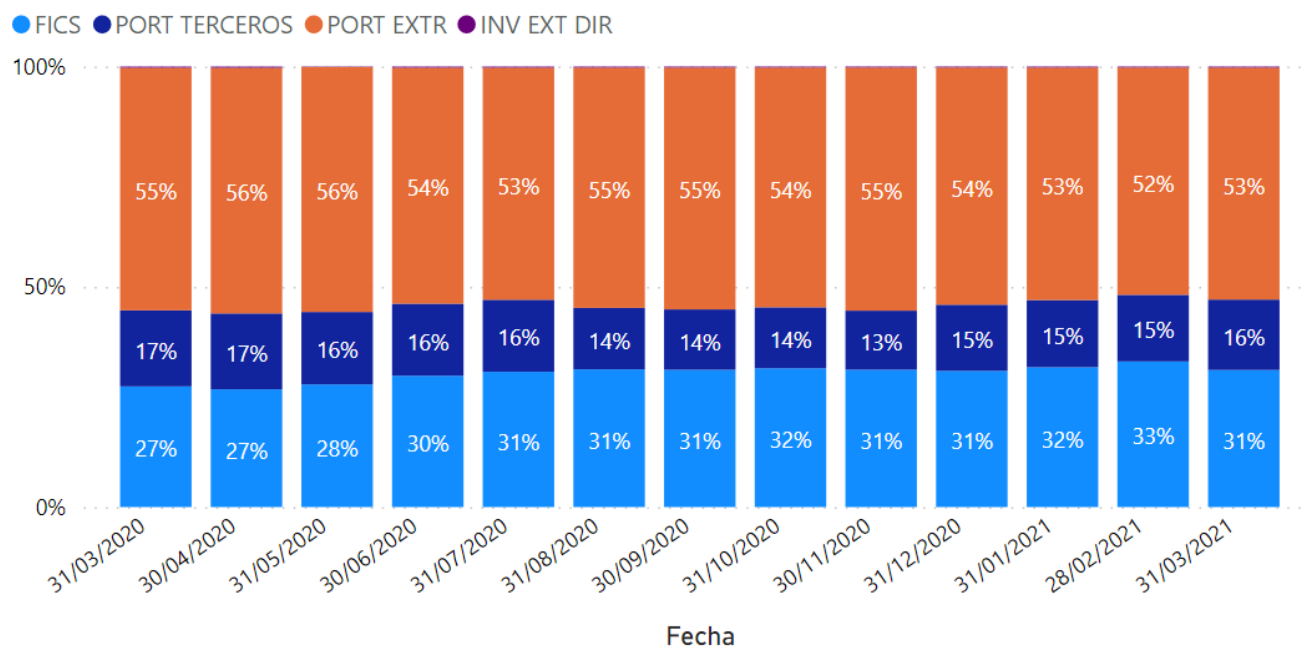

Fuente: Informe 0 remitido por sociedades fiduciarias

## 8.3 Comisiones

### ANEXO No. 35. Por Sociedad

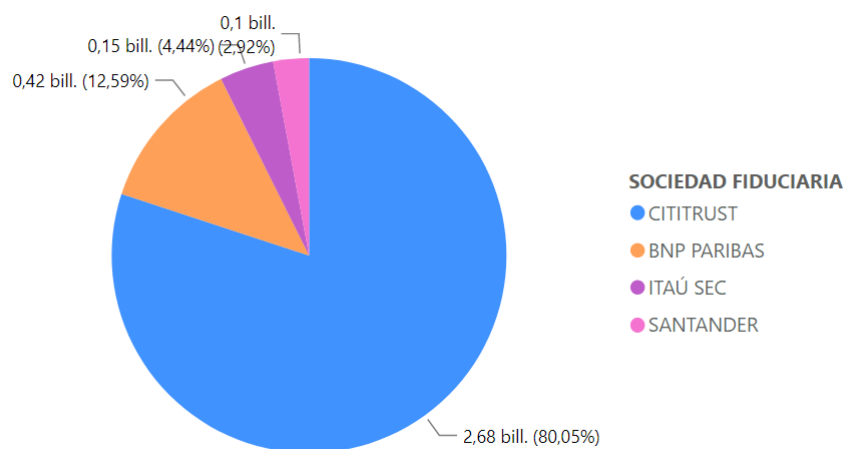

Formato 524 remitido por sociedades fiduciarias – Cifras en Miles de millones de pesos

## 9 Indicadores Fiduciarios

### ANEXO No. 36. PARTICIPACION DE ACTIVOS ADMINISTRADOS EN EL PATRIMONIO DE LA FIDUCIARIA

El retorno sobre el patrimonio para la industria fiduciaria se ubicó en 26.07% al cierre del primer trimestre de 2021. Este indicador ha presentado un desempeño positivo y ha recuperado su tendencia luego de caer a niveles cercanos de 16% para finales de 2013. Por su parte, el RAROC, que mide la rentabilidad ajustada por riesgo, indica que si se elimina la volatilidad en los ingresos sobre la estructura de ganancias que percibe el sector, el retorno que percibirán los accionistas es equivalente a 25.82% (Anexo 36). En cuanto a la rentabilidad del activo, se observa que para el periodo de análisis este indicador se ubica en 19.4% manteniendo la tasa constante que ha presentado desde 2018 (Anexo 36).

La liquidez medida como la relación entre el efectivo y el activo de las sociedades que conforman el sector fiduciario se ubica en promedio desde el 2013 en 22.7%, lo que implica que las sociedades tienen disponibilidad superior al 20% para cubrir sus necesidades de corto plazo (Anexo 36).

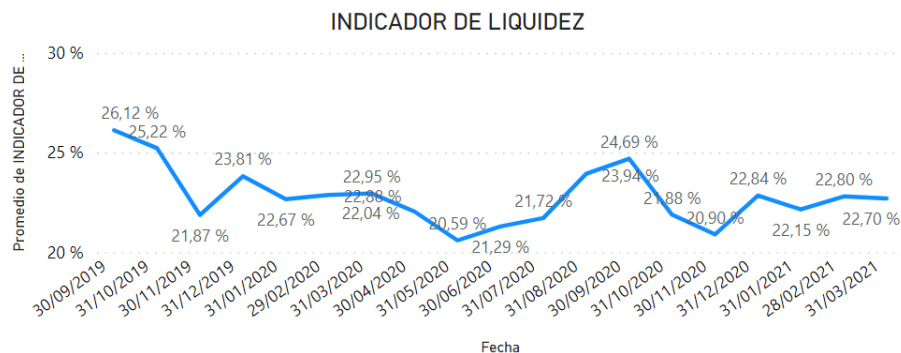
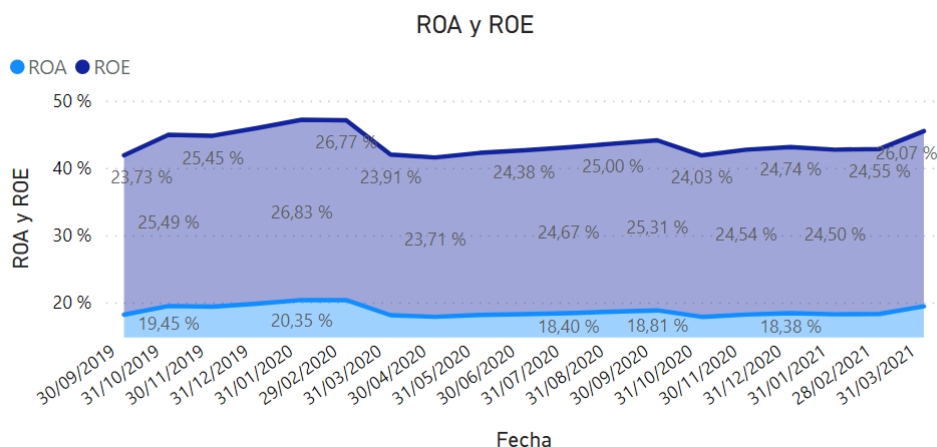

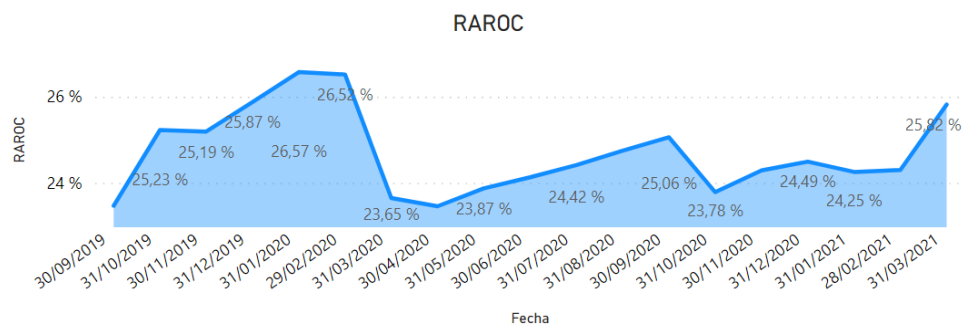

Fuente: Informe 0 remitido por sociedades fiduciarias