

Reporte de Prensa

Fecha de Corte:
31 de diciembre de 2020

Fuente:
Información transmitida por Sociedades Fiduciarias



2020

**COMPORTAMIENTO DE LAS PRINCIPALES VARIABLES CORRESPONDIENTES A:
SOCIEDADES FIDUCIARIAS, NEGOCIOS FIDUCIARIOS ADMINISTRADOS, RECURSOS
DE LA SEGURIDAD SOCIAL, FONDOS DE INVERSION COLECTIVA (FIC'S), FONDOS DE
CAPITAL PRIVADO(FCP) Y CUSTODIA DE VALORES**

TABLA DE CONTENIDO

1.	Principales resultados del sector.....	3
1.1	Información Financiera de las Sociedades Fiduciarias.....	3
1.2	Información Financiera de los Negocios Fiduciarios	3
1.3	Indicadores fiduciarios	5
2.	Información comparativa de las Sociedades Fiduciarias	6
2.1.	Relación Pasivo y Patrimonio	7
2.2.	Controles de ley	7
2.3.	Balance por tipo de capital	8
2.4.	Portafolio	9
2.5.	Estado de Pérdidas y Ganancias	10
2.5.1.	Utilidades	10
2.5.2.	Ingresos por comisiones	11
3.	Información comparativa Negocios Fiduciarios	12
3.1	Activos bajo administración (AUM)	12
3.2	Comisiones Fiduciarias	13
3.3	Principales cuentas del activo por tipo de negocio.	14
4.	Consortios.....	15
5.	Seguridad social y Fondos de Pensiones Voluntarias	20
5.1	Activos bajo administración (AUM)	20
5.2	Comisiones.....	21
5.3	Portafolio	21
6.	Fondos de Inversión Colectiva (FIC).....	22
6.1	Activos bajo administración (AUM)	22
6.2	Comisiones.....	23
6.3	Portafolio	23
7.	Fondos de Capital Privado (FCP)	24
7.1	Activos bajo administración (AUM)	24
7.2	Portafolio	25
7.3	Comisiones.....	26
8.	Custodia de Valores	26
8.1	Activos bajo custodia (AUC).....	26
8.2	Evolución	27
8.3	Comisiones.....	28
9	Indicadores Fiduciarios.....	29

1. Principales resultados del sector

Este documento resume los principales resultados del sector fiduciario colombiano resaltando los elementos más importantes de esta actividad. Las cifras en las gráficas se expresan en billones y miles de millones (según corresponda). Dichas cifras están sujetas a retransmisiones realizadas por las sociedades fiduciarias.

1.1 Información Financiera de las Sociedades Fiduciarias

- Los activos propios de las sociedades fiduciarias al corte de diciembre alcanzan los \$3.9 billones, implicando una variación respecto al mismo periodo del 2019 de 5.14%. Los pasivos tuvieron una disminución de 5.07% con valores de \$638 mil millones. La suma de los patrimonios de las sociedades alcanzó los \$3.2 billones (anexo 1). De las cuales las entidades con capital privado concentran el 86.72% del total, mientras que las públicas el 13.28%. (anexo 4).
- El portafolio de inversiones en posición propia se concentra en un 45.03% en acciones de baja bursatilidad seguido por inversiones en Fondos de Inversión Colectiva (FIC) con 17.79% y CDT's con 15.11%. El 22.07% restante del portafolio se encuentra concentrado en TES, bonos, así como acciones de media y alta bursatilidad principalmente (Anexo 5).
- Las utilidades crecieron 2.44% respecto al mes de diciembre de 2019, ubicándose en \$729 mil millones de pesos (anexo 7). Tal crecimiento que tuvo la utilidad se debe en gran parte a la disminución en los gastos de operaciones en 26.46%, así como un incremento de los ingresos operacionales en un 24.42% (anexo 7)
- Los ingresos por comisiones al mes de diciembre 2020 se encuentran en \$1.97 billones lo que implica un crecimiento de 5.58% respecto al año anterior. Los resultados obtenidos indican que 5 sociedades fiduciarias aportan el 60% de contribución a este crecimiento. Por su parte, el 51% de las comisiones se generan por Fondos de Inversión Colectiva y 20% por Fiducia de Administración. Mientras que las demás tipologías (Seg social, Inmobiliario, Inversión, Custodia, Garantía) aportan el 29% (Anexo 8).

1.2 Información Financiera de los Negocios Fiduciarios

- Los recursos administrados por las sociedades fiduciarias totalizaron \$528.5 billones al cierre del cuarto trimestre de 2020 según se detalla así:
 - Negocios Fiduciarios \$341.5 billones (Inversión, Inmobiliario, Administración y Garantía), Anexo 9
 - Negocios Fiduciarios de Recursos de la Seguridad Social \$92 billones (Seg.social, Fondos de Pensiones Voluntarias y Otros Recursos), Anexo 21
 - Fondos \$95 billones (Fics y Fondos de Capital Privado), Anexo 26 y 29.
- Las tipologías con mayor variación fueron garantía y administración (6.83% y 11.54%) frente al mes de diciembre de 2019 respectivamente. Para la tipología de administración, el 71% de los AUM se encuentra concentrado en 5 fiduciarias (Bancolombia, Alianza, Corficolombiana, Bogotá y Occidente) y para la tipología de Garantía, el 69.7% de los AUM se encuentra concentrado en 5 fiduciarias (Bancolombia, Alianza, Bogotá, Itau Asset M y Occidente) (Anexo 9).

- Los activos administrados por las sociedades fiduciarias en Seguridad Social alcanzan los \$92 billones implicando un crecimiento del 6.74% con respecto al periodo de diciembre 2019. En total se administran 112 negocios fiduciarios y las sociedades fiduciarias con mayor participación en administración son:

La Previsora, Bogotá y Occidente que administran el 73.5% de estos negocios en recursos equivalentes a \$35.6, \$19.5 y \$12.6 billones de pesos, respectivamente (anexo 22).

- A través de consorcios se gestionan activos por \$71 billones. Es importante aclarar que si bien esta actividad no hace parte de una tipología fiduciaria. Esta representa el 13.48% del valor total de los AUM del sector fiduciario (anexo 14).

El comportamiento de esta actividad tuvo un crecimiento del 6.95% con respecto al periodo de diciembre 2019. Para el periodo diciembre 2020, la mayor concentración de consorcios estuvieron en tipología de seguridad social con 88%, de los cuales la Previsora, Bogotá y Occidente administran el 83% de estos negocios equivalentes a \$23.9, \$19.4 y \$8.8 billones de pesos, respectivamente.

- De las veintiocho (28) sociedades que conforman el sector al periodo, 16 participan en negocios registrados bajo esta clasificación ya sea como representante legal o como participe dentro del consorcio (Anexo 15). Los AUM (consorcios) están concentrados en el tipo Seguridad Social en 87.97%, seguido por el tipo Administración con el 12.03% (anexo 16).
- Los ingresos por comisiones de consorcios tuvieron un aumento del 7.51% con respecto al periodo de diciembre 2019 alcanzando los \$88 mil millones y se encuentran concentrados principalmente en tres (3) sociedades fiduciarias: Fiduciaria la Previsora, Bancolombia y Fidubogotá con ingresos equivalentes a 29.9%, 12.15% y 11.96% respectivamente (anexo 19).
- El sector fiduciario administra \$76 billones en FIC a través de 109 fondos, lo que implica que durante el último año el valor administrado se incrementó en 19.21%. Por otro lado, existen un total de 1.867.705 inversionistas en este tipo de inversión. Para el periodo de análisis, se presentó un incremento en la totalidad de inversionistas que acuden a los FIC como mecanismo de inversión (anexo 25).
- Por subtipo de negocio, los FIC de tipo general administran \$69 billones de pesos, seguidos por los FIC tipo monetario con \$3.85 billones. Frente al mismo periodo del año anterior, estos subtipos incrementaron los recursos administrados en 14.98% y 214.79%, respectivamente. En el caso de los FIC monetarios se presentó un aumento en los recursos administrados al pasar de \$1.2 billones en diciembre de 2019 a \$3.85 billones en 2020 (Anexo 26). En el caso de los Fondos de Capital Privado existen 58 vehículos administrados por sociedades fiduciarias y administran recursos por \$19 billones de pesos (Anexo 30).
- A partir de expedición de la CE 034 de 2018 se separa la actividad de custodia de valores de la actividad del tipo 1 Inversión y se crea como tipo 28. Permitiendo de esta manera llevar un mejor control sobre las cifras de esta actividad. La Custodia de Valores esta desagregada en 4 subtipos: (Custodia de Fics, Custodia de otros portafolios de terceros, Custodia de Inversión Capitales del Exterior de Portafolio y Custodia de Inversión del Exterior Directa). Al corte de marzo las fiduciarias habilitadas para realizar esta actividad son Cititrust, Bnp, Itau Securities Services y Santander.
- Activos bajo Custodia (AUC): la concentración de AUC por las sociedades se encuentra en Cititrust (84.01%), BNP (8.10%), Itau (5.60%) y Santander Sec (2.29%). (Anexo 35). A corte diciembre 2020 estas sociedades custodian recursos equivalentes a 222 billones.

1.3 Indicadores fiduciarios

- El retorno sobre el patrimonio para la industria fiduciaria se ubicó en 24.74% al cierre del cuarto trimestre de 2020. Este indicador ha presentado un desempeño positivo y ha recuperado su tendencia luego de caer a niveles cercanos de 16% para finales de 2013. Por su parte, el RAROC, que mide la rentabilidad ajustada por riesgo, indica que si se elimina la volatilidad en los ingresos sobre la estructura de ganancias que percibe el sector, el retorno que percibirán los accionistas es equivalente a 24.49% (Anexo 37). En cuanto a la rentabilidad del activo, se observa que para el periodo de análisis este indicador se ubica en 18% manteniendo la tasa constante que ha presentado desde 2018 (Anexo 37).
- La liquidez medida como la relación entre el efectivo y el activo de las sociedades que conforman el sector fiduciario se ubica en promedio desde el 2013 en 22.84%, lo que implica que las sociedades tienen disponibilidad superior al 20% para cubrir sus necesidades de corto plazo (Anexo 39).

2. Información comparativa de las Sociedades Fiduciarias

ANEXO No 1. EVOLUCIÓN DE LAS SOCIEDADES FIDUCIARIAS

Fecha	31/12/19			31/12/20		
SOCIEDAD FIDUCIARIA	ACTIVO	PASIVO	PATRIMONIO	ACTIVO	PASIVO	PATRIMONIO
BANCOLOMBIA	\$637.978	\$99.698	\$538.280	\$686.895	\$110.830	\$576.065
BOGOTÁ	\$490.335	\$102.140	\$388.195	\$513.782	\$68.543	\$445.239
OCCIDENTE	\$329.765	\$15.218	\$314.547	\$384.354	\$42.311	\$342.043
LA PREVISORA	\$335.930	\$57.741	\$278.189	\$359.004	\$66.003	\$293.001
DAVIVIENDA	\$285.468	\$36.887	\$248.581	\$295.791	\$40.576	\$255.215
ALIANZA	\$258.839	\$130.979	\$127.859	\$248.944	\$116.780	\$132.165
SKANDIA	\$223.129	\$4.585	\$218.544	\$249.789	\$7.697	\$242.092
BBVA ASSET	\$130.486	\$15.674	\$114.812	\$131.062	\$11.648	\$119.414
CITITRUST	\$122.782	\$22.283	\$100.500	\$122.673	\$26.426	\$96.247
CORFICOLOMBIANA	\$140.748	\$83.867	\$56.881	\$95.394	\$32.625	\$62.769
ITAÚ ASSET	\$107.589	\$15.864	\$91.725	\$117.892	\$12.895	\$104.997
FIDUAGRARIA S.A.	\$70.473	\$14.625	\$55.849	\$76.974	\$18.102	\$58.873
ITAÚ SEC	\$65.598	\$2.183	\$63.416	\$68.594	\$2.694	\$65.900
FIDUCOLDEX	\$64.953	\$8.126	\$56.826	\$62.103	\$7.228	\$54.875
POPULAR	\$60.117	\$6.076	\$54.041	\$62.030	\$6.468	\$55.561
SERVITRUST GNB	\$57.864	\$4.602	\$53.262	\$56.604	\$4.234	\$52.370
ACCIÓN .	\$51.632	\$11.540	\$40.092	\$62.440	\$11.440	\$51.000
CREDICORP	\$45.018	\$6.934	\$38.084	\$51.516	\$10.786	\$40.730
COLPATRIA	\$39.799	\$8.971	\$30.828	\$38.666	\$9.631	\$29.035
SANTANDER	\$29.816	\$1.381	\$28.435	\$35.104	\$1.549	\$33.555
BNP PARIBAS	\$28.110	\$5.066	\$23.044	\$29.498	\$5.812	\$23.686
CENTRAL	\$25.436	\$4.705	\$20.731	\$28.402	\$6.075	\$22.327
COLMENA	\$19.299	\$3.627	\$15.672	\$22.381	\$3.785	\$18.597
FIDUCOOMEVA	\$16.905	\$4.689	\$12.216	\$20.027	\$5.557	\$14.470
BTG PACTUAL	\$13.827	\$2.978	\$10.850	\$16.928	\$5.833	\$11.095
RENTA 4	\$11.324	\$923	\$10.401	\$13.440	\$1.666	\$11.774
ASHMORE	\$8.355	\$936	\$7.419	\$9.107	\$945	\$8.162
SURA	\$7.942	\$441	\$7.502	\$9.283	\$490	\$8.793
Total	\$3.679.520	\$672.738	\$3.006.782	\$3.868.679	\$638.629	\$3.230.050

Fuente: Informe 00 remitido por sociedades fiduciarias

2.1. Relación Pasivo y Patrimonio

ANEXO No 2. SUMA DEL PASIVO Y PATRIMONIO

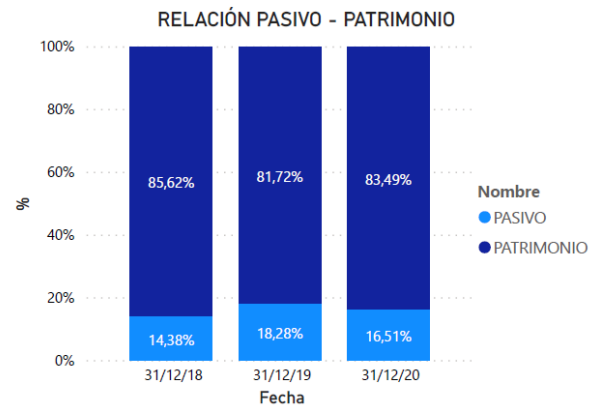

Fuente: Informe 00 remitido por sociedades fiduciarias

2.2. Controles de ley

ANEXO No 3. CAPITAL MÍNIMO REQUERIDO (SOCIEDADES FIDUCIARIAS)

SOCIEDAD FIDUCIARIA	CAPSUS	RESERVAS	PRIMA	GANANCIAS ACUM EJR ANT	GANAN PERDI	COMPUTO CAPITAL MINIMO	REQ MIN CAP	DEFECTO/EXCESO
ACCIÓN .	\$6.896	\$7.968	\$0	\$25.193	0,00	\$40.058	\$7.631	\$32.427
ALIANZA	\$6.193	\$48.994	\$10.125	\$0	0,00	\$65.313	\$7.631	\$57.682
ASHMORE	\$7.411	\$72	\$315	\$0	0,00	\$7.798	\$7.631	\$167
BANCOLOMBIA	\$45.964	\$131.799	\$110.629	\$753	0,00	\$283.496	\$7.631	\$275.865
BBVA ASSET	\$55.090	\$25.848	\$0	\$0	0,00	\$80.613	\$7.631	\$72.982
BNP PARIBAS	\$35.500	\$125	\$0	\$0	0,00	\$23.044	\$7.631	\$15.413
BOGOTÁ	\$28.585	\$109.710	\$113.577	\$54.601	0,00	\$306.064	\$7.631	\$298.433
BTG PACTUAL	\$15.000	\$98	\$0	\$0	0,00	\$10.850	\$7.631	\$3.219
CENTRAL	\$7.433	\$2.082	\$0	\$3.015	0,00	\$12.529	\$7.631	\$4.898
CITITRUST	\$6.800	\$33.665	\$0	\$0	0,00	\$39.697	\$7.631	\$32.066
COLMENA	\$1.316	\$8.473	\$1.678	\$0	0,00	\$11.467	\$7.631	\$3.836
COLPATRIA	\$12.920	\$6.506	\$4.878	\$0	0,00	\$24.304	\$7.631	\$16.673
CORFICOLOMBIANA	\$31.384	\$15.692	\$4.259	\$0	0,00	\$49.761	\$7.631	\$42.130
CREDICORP	\$8.000	\$10.002	\$7.817	\$17	0,00	\$24.870	\$7.631	\$17.239
DAVIVIENDA	\$117.652	\$67.551	\$4.344	\$0	0,00	\$189.546	\$7.631	\$181.915
FIDUAGRARIA S.A.	\$24.334	\$12.085	\$0	\$1.275	0,00	\$37.694	\$7.631	\$30.063
FIDUCOLDEX	\$38.552	\$8.418	\$482	\$2.552	0,00	\$49.542	\$7.631	\$41.911
FIDUCOOMEVA	\$10.229	\$248	\$0	\$0	0,00	\$10.477	\$7.631	\$2.846
ITAÚ ASSET	\$30.153	\$26.272	\$0	\$35.282	0,00	\$91.684	\$7.631	\$84.053
ITAÚ SEC	\$8.533	\$50.271	\$0	\$4.758	0,00	\$63.444	\$7.631	\$55.813
LA PREVISORA	\$71.960	\$104.130	\$37.303	\$708	0,00	\$214.102	\$7.631	\$206.471
OCCIDENTE	\$19.216	\$10.280	\$134.805	\$25.639	0,00	\$189.939	\$7.631	\$182.308
POPULAR	\$38.226	\$4.632	\$8.086	\$0	0,00	\$50.943	\$7.631	\$43.312
RENTA 4	\$23.000	\$0	\$0	\$0	0,00	\$11.774	\$7.631	\$4.143
SANTANDER	\$43.700	\$0	\$6.300	\$0	0,00	\$33.555	\$7.631	\$25.924
SERVITRUST GNB	\$13.316	\$16.711	\$16.822	\$0	0,00	\$46.074	\$7.631	\$38.443
SKANDIA	\$48.491	\$49.917	\$0	\$90.710	0,00	\$189.119	\$7.631	\$181.488
SURA	\$9.265	\$491	\$2.020	\$266	0,00	\$8.793	\$7.631	\$1.162
Total	\$765.121	\$752.040	\$463.440	\$244.769	0,00	\$2.166.552	\$7.631	\$1.952.884

Fuente: Informe 0 remitido por las sociedades fiduciarias que conforman el sector

2.3. Balance por tipo de capital

ANEXO No. 4 INFORMACIÓN CONSOLIDADA - BALANCE GENERAL Y COMO PROPORCIÓN PRINCIPALES CUENTAS

CUENTA	CAPITAL PRIVADO	CAPITAL PRIVADO NACIONAL	CAPITAL PUBLICO	Total
100000-ACTIVO	\$1.151.151	\$2.191.045	\$526.483	\$3.868.679
110000-EFECTIVO	\$349.953	\$366.655	\$59.721	\$776.328
120000-OPERACIONES DEL MERCADO MONETARIO Y		\$557		\$557
130000-INVERSIONES Y OPERACIONES CON DERIV	\$547.594	\$1.541.567	\$303.701	\$2.392.862
160000-CUENTAS POR COBRAR	\$86.195	\$138.352	\$78.277	\$302.824
170000-ACTIVOS NO CORRIENTES MANTENIDOS PA	\$324	\$34		\$358
180000-ACTIVOS MATERIALES	\$87.432	\$69.966	\$58.462	\$215.860
190000-OTROS ACTIVOS	\$79.653	\$73.914	\$26.322	\$179.889
200000-PASIVO	\$208.964	\$332.258	\$97.408	\$638.629
210000-INSTRUMENTOS FINANCIEROS A COSTO AM	\$69.319	\$70.401	\$11.613	\$151.333
220000-INSTRUMENTOS FINANCIEROS A VALOR RA	\$158	\$47		\$205
240000-CRÉDITOS DE BANCOS Y OTRAS OBLIGACI	\$0	\$2.206		\$2.206
250000-CUENTAS POR PAGAR	\$103.233	\$180.414	\$58.426	\$342.073
270000-OBLIGACIONES LABORALES	\$28.782	\$51.344	\$10.866	\$90.992
280000-PROVISIONES	\$5.142	\$20.570	\$15.558	\$41.270
290000-OTROS PASIVOS	\$2.330	\$7.275	\$945	\$10.550
300000-PATRIMONIO	\$942.187	\$1.858.787	\$429.076	\$3.230.050
310000-CAPITAL SOCIAL	\$301.189	\$321.653	\$142.279	\$765.121
320000-RESERVAS	\$261.975	\$363.350	\$126.715	\$752.040
380000-SUPERÁVIT O DÉFICIT	\$53.540	\$662.416	\$72.409	\$788.365
390000-GANANCIAS O PÉRDIDAS	\$325.483	\$511.368	\$87.672	\$924.524

Fuente: Informe 0 remitido por sociedades fiduciarias

2.4. Portafolio

ANEXO N°. 5 VALOR DE LOS ACTIVOS EN POSICIÓN PROPIA

COMPOSICIÓN DEL PORTAFOLIO

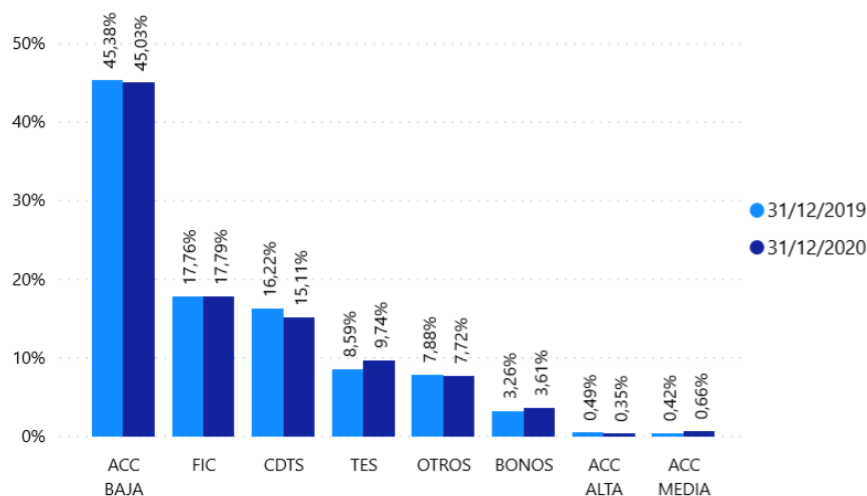

Fuente: Formato 351 remitido por sociedades fiduciarias

ANEXO No. 6. COMPOSICIÓN DEL PORTAFOLIO DE INVERSIONES (POSICIÓN PROPIA)

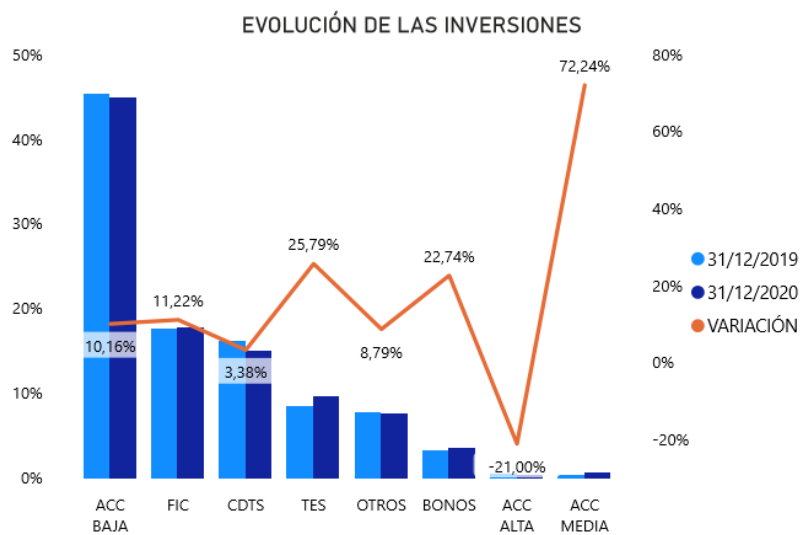

Fuente: Formato 351 remitido por sociedades fiduciarias

2.5. Estado de Pérdidas y Ganancias

2.5.1. Utilidades

ANEXO No. 7. EVOLUCIÓN UTILIDADES Y CONTRIBUCIÓN POR TIPO DE CUENTA A LA UTILIDAD DEL SECTOR

CONTRIBUCIÓN A LA VARIACIÓN DE LA UTILIDAD POR TIPO DE CUENTA

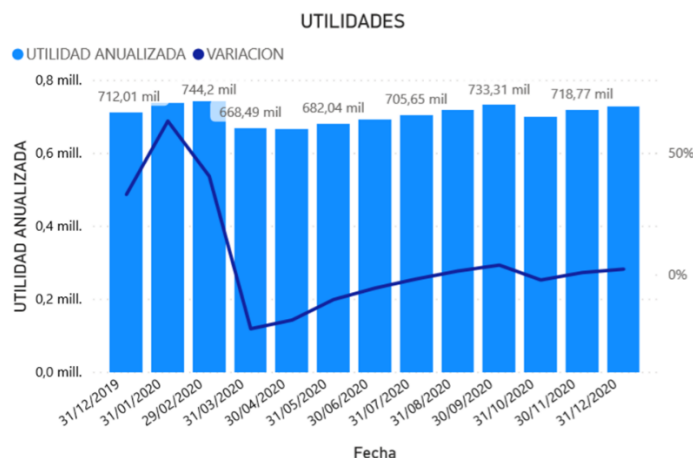
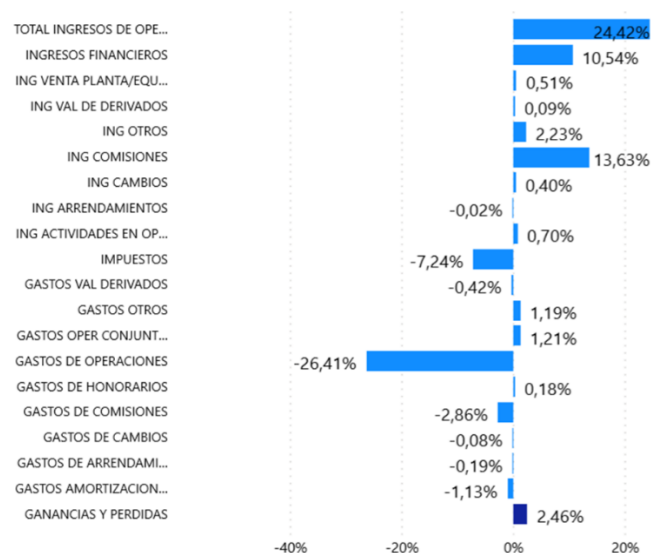

Fuente: Información reportada por el sector fiduciario

2.5.2. Ingresos por comisiones

ANEXO No. 8. EVOLUCIÓN COMISIONES FIDUCIARIAS POR SOCIEDAD

INGRESOS POR COMISIONES DEL SECTOR POR ENTIDAD

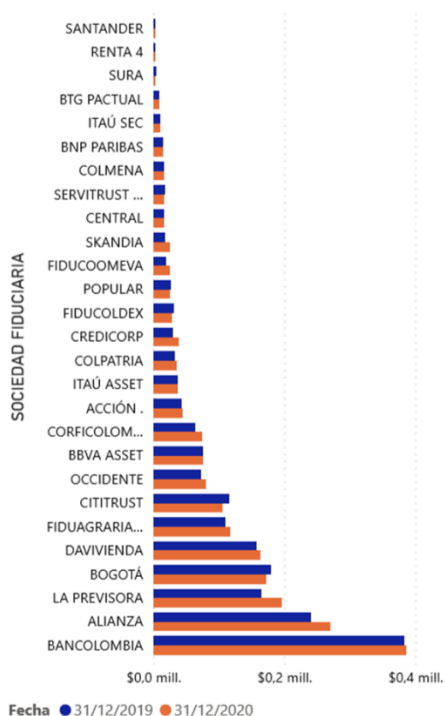

COMISIONES POR ENTIDAD

SOCIEDAD FIDUCIARIA	31/12/2019	31/12/2020
ACCIÓN .	\$42.252	\$43.480
ALIANZA	\$240.163	\$269.355
BANCOLOMBIA	\$381.939	\$385.567
BBVA ASSET	\$74.310	\$74.674
BNP PARIBAS	\$13.708	\$13.668
BOGOTÁ	\$179.215	\$171.776
BTG PACTUAL	\$7.721	\$8.497
CENTRAL	\$15.641	\$16.124
CITITRUST	\$114.511	\$104.997
COLMENA	\$15.115	\$15.910
COLPATRIA	\$32.530	\$35.350
CORFICOLOMBIANA	\$63.786	\$73.808
CREDICORP	\$29.322	\$37.636
DAVIVIENDA	\$156.179	\$162.432
FIDUAGRARIA S.A.	\$109.557	\$116.837
FIDUCOLDEX	\$30.170	\$27.414
FIDUCOOMEVA	\$18.217	\$24.977
ITAÚ ASSET	\$36.039	\$36.261
ITAÚ SEC	\$9.815	\$10.123
LA PREVISORA	\$164.145	\$195.218
OCCIDENTE	\$72.008	\$79.669
POPULAR	\$25.318	\$24.466
RENTA 4	\$880	\$1.498
SANTANDER	\$335	\$1.529
SERVITRUST GNB	\$16.518	\$14.954
SKANDIA	\$17.281	\$25.284
SURA	\$3.227	\$2.779
Total	\$1.869.902	\$1.974.284

INGRESOS POR COMISIONES POR TIPO DE NEGOCIO

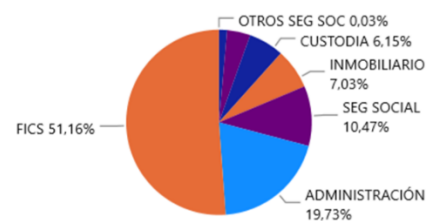

Fuente: Información reportada por el sector fiduciario (Formato 524 Comisiones Fiduciarias)

3. Información comparativa Negocios Fiduciarios

3.1 Activos bajo administración (AUM)

ANEXO No. 9. EVOLUCIÓN Y COMPOSICIÓN DE LOS FIDEICOMISOS Y ENCARGOS

fecha	31/12/2019				31/12/2020			
NOMBRE TIPO DE NEGOCIO	CANTIDAD	% DEL TOTAL	AUM	%AUM	CANTIDAD	% DEL TOTAL	AUM	%AUM
ADMINISTRACIÓN	12944	54,12%	\$160.295.157	51,32%	11983	50,58%	\$178.798.188	52,35%
INMOBILIARIO	8298	33,24%	\$72.114.150	23,09%	8573	36,01%	\$76.490.554	22,40%
GARANTÍA	2964	10,91%	\$66.972.914	21,44%	3013	11,58%	\$71.544.162	20,95%
INVERSIÓN	404	1,73%	\$12.968.712	4,15%	404	1,82%	\$14.718.853	4,31%
Total	24610	100,00%	\$312.350.932	100,00%	23973	100,00%	\$341.551.757	100,00%

Fuente: Informe 66 remitido por sociedades fiduciarias

ANEXO No. 10. NEGOCIOS POR TIPO DE RECURSOS

CLASE	PRIVADO		PUBLICO		Total	
NOMBRE TIPO DE NEGOCIO	AUM	CANTIDAD	AUM	CANTIDAD	AUM	CANTIDAD
ADMINISTRACIÓN	\$140.279.837	9181	\$38.518.351	2802	\$178.798.188	11983
INMOBILIARIO	\$74.519.602	8231	\$1.970.952	342	\$76.490.554	8573
GARANTÍA	\$66.649.276	2903	\$4.894.885	110	\$71.544.162	3013
INVERSIÓN	\$10.771.528	396	\$3.947.325	8	\$14.718.853	404
Total	\$292.220.244	20711	\$49.331.512	3262	\$341.551.757	23973

Fuente: Informe 66 remitido por sociedades fiduciarias

ANEXO No. 11. FIDEICOMISOS Y ENCARGOS POR SOCIEDAD

SOCIEDAD FIDUCIARIA	ADMINISTRACIÓN	GARANTÍA	INMOBILIARIO	INVERSIÓN	Total
ALIANZA	3537	300	1959	74	5870
BOGOTÁ	1631	270	2394	13	4308
ACCIÓN .	1335	162	1651	1	3149
BANCOLOMBIA	820	588	391	130	1929
DAVIVIENDA	508	237	602	2	1349
CREDICORP	546	100	306	39	991
OCCIDENTE	566	261	78	7	912
CORFICOLOMBIANA	425	131	265	6	827
CENTRAL	303	67	341		711
ITAÚ ASSET	260	313	121	9	703
COLPATRIA	346	147	175		668
BBVA ASSET	465	109	70	4	648
POPULAR	329	49	112	1	491
SERVITRUST GNB	122	138	16	5	281
LA PREVISORA	245	1	23	5	274
FIDUAGRARIA S.A.	237	25	3		265
COLMENA	76	14	60	1	151
FIDUCOLDEX	86	46	5		137
BTG PACTUAL	7	4		72	83
FIDUCOOMEVA	65	11		2	78
CITITRUST	21	28		2	51
SKANDIA	24			26	50
RENTA 4	10	8		4	22
SURA	15			1	16
ITAÚ SEC	2	4	1		7
BNP PARIBAS	2				2
Total	11983	3013	8573	404	23973

Fuente: Informe 66 remitido por sociedades fiduciarias

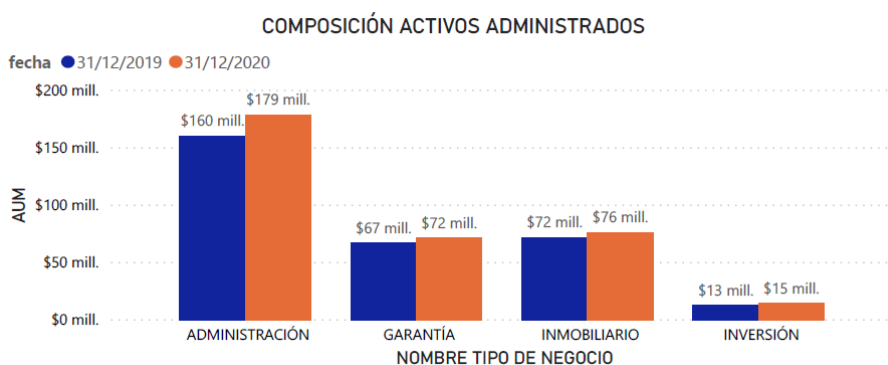

Fuente: Informe 66 remitido por sociedades fiduciarias

3.2 Comisiones Fiduciarias

ANEXO No. 12. EVOLUCIÓN Y PARTICIPACIÓN COMISIONES FIDUCIARIAS POR TIPO DE NEGOCIO

NOMBRE TIPO DE NEGOCIO	31/12/2019	31/12/2020
ADMINISTRACIÓN	\$380.367	\$389.444
INMOBILIARIO	\$140.577	\$138.759
GARANTÍA	\$72.161	\$80.070
INVERSIÓN	\$24.020	\$27.383
Total	\$617.124	\$635.655

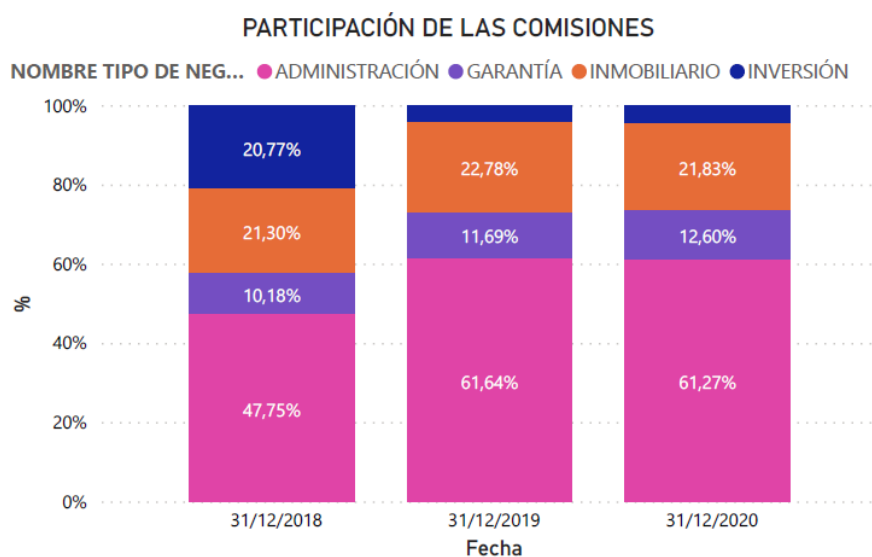

Fuente: Formato 524 remitido por sociedades fiduciarias

3.3 Principales cuentas del activo por tipo de negocio.

ANEXO No. 13. COMPOSICIÓN DE LAS CUENTAS CONTABLES POR TIPO DE NEGOCIO

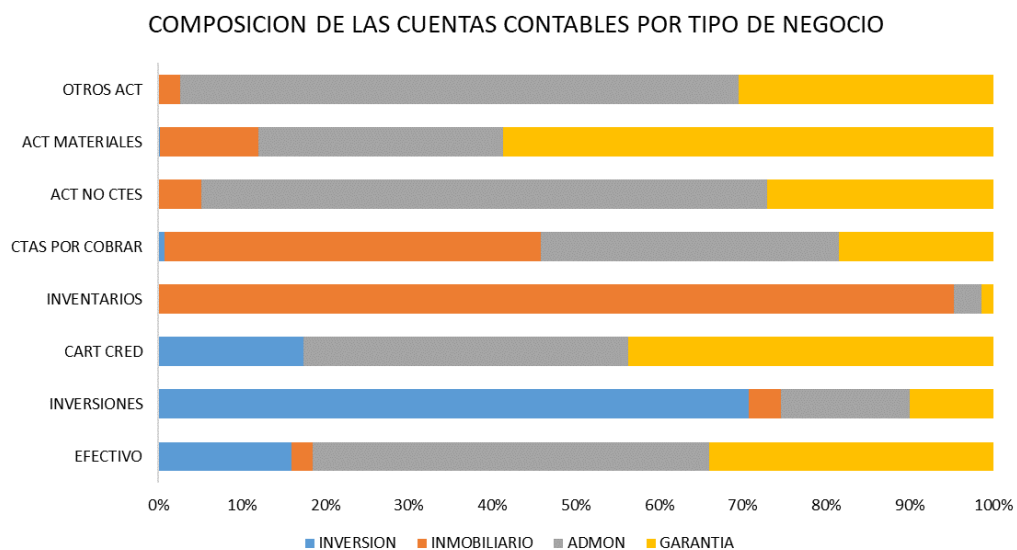

Fuente: Informe 66 remitido por sociedades fiduciarias

4. Consorcios

ANEXO No. 14. PRINCIPALES CUENTAS POR NEGOCIO

Nombre_Patrimonio	100000- ACTIVO	200000- PASIVO	300000- PATRIMONIO	400000- INGRESOS	500000- GASTOS
CONSORCIO FONPET 2012 FIDUBOGOTÁ - PORVENIR	\$19.378.418	\$6.548	\$19.371.870	\$10.724.049	\$10.724.049
PAP - MHCP FONPET - CONSORCIO CCP2012	\$19.525.111	\$5.221	\$19.519.890	\$7.532.777	\$7.532.777
PA CONSORCIO SOP 2012 6-3-0003	\$8.848.254	\$2.192	\$8.846.062	\$5.005.852	\$5.005.852
PAP ECOPETROL PACC	\$4.329.434	\$297	\$4.329.137	\$2.400.540	\$2.400.540
CONFIAR FONPET	\$5.590.541	\$1.410	\$5.589.131	\$577.214	\$577.214
PATRIMONIO AUTONOMO DEL FONDO DE INFRAESTRUCTURA EDUCATIVA-FFIE	\$3.504.103	\$71.891	\$3.432.212	\$51.571	\$51.571
PATRIMONIO AUTONOMO FONPET 2012	\$2.272.058	\$1.016	\$2.271.042	\$242.862	\$242.862
PA FIA	\$2.286.518	\$63.521	\$2.222.997	\$88.259	\$88.259
PATRIMONIO AUTONOMO CONSORCIO PENSIONES EMCALI 2015	\$1.463.278	\$236	\$1.463.042	\$168.233	\$168.233
PA EMCALI	\$685.256	\$97.377	\$587.878	\$22.109	\$22.109
FIDEICOMISO FIDUBOGOTA - CONSORCIO FIMPROEX 2017	\$596.356	\$4.266	\$592.089	\$47.534	\$47.534
PATRIMONIO AUTÓNOMO DEL FONDO DE PENSIONES PÚBLICAS DE CUNDINAMARCA	\$545.748	\$13.512	\$532.235	\$42.345	\$42.345
EF MUNICIPIO DE CALI	\$385.010		\$385.010	\$8.064	\$8.064
P.A. CONSORCIO MUNICIPIO DE MEDELLÍN	\$265.316		\$265.316	\$46.170	\$46.170
PATRIMONIO AUTONOMO DE REMANENTES TELECOM Y TELEASOCIADAS EN LIQUIDACION -PAR-	\$263.413	\$233.410	\$30.003	\$18.757	\$18.757
FIDUOCCIDENTE - FIDEICOMISO FONDO ADAPTACION	\$214.661	\$69.473	\$145.188	\$11.072	\$11.072
PATRIMONIO AUTONOMO CONSORCIO FIDUCIARIO PENSIONES HUILA 2006	\$135.322	\$1.661	\$133.661	\$41.188	\$41.188
PATRIMONIO AUTONOMO PASIVO PENSIONAL DEPARTAMENTO DE ANTIOQUIA	\$127.618	\$16.908	\$110.710	\$33.286	\$33.286
FIDEICOMISO CONCESIONES CCFC S.A.S	\$98.695	\$47.553	\$51.143	\$42.649	\$42.649
FIDEICOMISO PROGRAMA DE VIVIENDA GRATUITA II	\$129.599	\$260.145	(\$130.546)	\$618	\$618
PA. FONDO DE ATENCION EN SALUD PPL 2019	\$106.800	\$49.407	\$57.393		
E.F. CONSORCIO FOPEP 2019	\$92.694	\$89.007	\$3.687	\$1.835	\$1.835
PENSIONES DE ENERGIA DE BOGOTA S.A.	\$52.350	\$255	\$52.095	\$26.719	\$26.719
E.F ADMON FIDUBOGOTA - GNB 178-2016	\$71.121	\$815	\$70.306	\$841	\$841
P.A. CONSORCIO FONDO COLOMBIA EN PAZ 2019	\$62.228	\$11.699	\$50.529	\$1.326	\$1.326
PAP - CONSORCIO FIDUPENSIONAL GUAJIRA	\$47.252	\$982	\$46.270	\$7.825	\$7.825
FIDEICOMISO OBRAS PARA LA PROSPERIDAD	\$53.668	\$62.391	(\$8.723)	\$0	\$0
CONCESIONARIA CALI MIO	\$52.530	\$8	\$52.522	\$31	\$31
PATRIMONIO AUTÓNOMO PENSIONAL DE GARANTÍA EMVARIAS	\$36.491	\$18	\$36.473	\$38	\$38
P.A. UNIDAD DE TIERRAS 2019	\$31.567	\$2	\$31.565	\$123	\$123
FIDEICOMISO PENSAC 2021	\$13.475	\$13.475			
P.A. FIDUMIO	\$13.018	\$31	\$12.987	\$275	\$275
PAR INURBE EN LIQUIDACIÓN	\$8.522	\$0	\$8.521	\$16	\$16
P.A. PAR BCH/BOGOTÁ	\$7.404	\$4.359	\$3.045	\$286	\$286
PATRIMONIO AUTONOMO DE GARANTIA APEV	\$699		\$699	\$1.982	\$1.982
P.A. UNIDAD DE TIERRAS 2020	\$2.425	\$119	\$2.305	\$168	\$168
P.A. F.C. ESTE ES MI BUS ZONA 8 ZONA FRANCA - TINTAL	\$1.258	\$68	\$1.190	\$29	\$29
PIONEROS DEL SUCRE	\$1.068	\$57	\$1.011	\$0	\$0
E.F PENSIONES FIDUBOGOTA - GNB ,177-2016	\$663	\$1	\$663	\$244	\$244
FIDEICOMISO DERIVADO VIVIENDAS PVG II	\$858	\$164	\$694	\$2	\$2
E.F. CONSORCIO ALIANZA POPULAR	\$39	\$0	\$39		
P.A. UNIÓN METROPOLITANA DE TRANSPORTADORES S.A. UNIMETRO S.A.	\$7	\$0	\$7	\$0	\$0
P.A. CONSORCIO UNIDAD DE TIERRAS 2018			\$0	\$0	\$0
Total	\$71.300.846	\$1.129.495	\$70.171.351	\$27.146.889	\$27.146.889

Fuente: Informe 66 remitido por sociedades fiduciarias

ANEXO No. 15. PARTICIPACIÓN EN CONSORCIOS

SOCIEDAD FIDUCIARIA	PARTIPE	REPRESENTANTE LEGAL
AFP HORIZONTE	1	
ALIANZA		3
BANCOLOMBIA	2	7
BBVA ASSET	7	4
BOGOTÁ	5	5
CENTRAL	2	1
COLPATRIA	2	1
DAVIVIENDA	3	1
FIDUAGRARIA S.A.	15	2
FIDUCOLDEX	5	3
ITAÚ ASSET	1	
ITAÚ SEC	1	
LA PREVISORA	3	14
OCCIDENTE	1	3
POPULAR	6	2
PROTECCIÓN	2	
SERVITRUST GNB	2	
SKANDIA	1	
Total	59	46

Fuente: Informe 66 remitido por sociedades fiduciarias

ANEXO No. 16. AUM POR TIPO DE NEGOCIO FIDUCIARIO (CONSORCIOS)

SOCIEDAD FIDUCIARIA	ADMINISTRACIÓN	GARANTÍA	INMOBILIARIO	OTROS SEG SOC	SEG SOCIAL	Total
LA PREVISORA	\$218.946			\$0	\$23.954.148	\$24.173.094
BOGOTÁ	\$2.954.658				\$19.378.418	\$22.333.075
OCCIDENTE	\$267.191				\$8.848.254	\$9.115.445
FIDUCOLDEX					\$6.136.289	\$6.136.289
ALIANZA	\$3.634.598					\$3.634.598
BANCOLOMBIA	\$1.083.284	\$7			\$1.821.288	\$2.904.579
BBVA ASSET					\$2.309.248	\$2.309.248
FIDUAGRARIA S.A.	\$317.081					\$317.081
POPULAR					\$262.940	\$262.940
CORFICOLOMBIANA	\$98.695					\$98.695
DAVIVIENDA					\$13.475	\$13.475
COLPATRIA		\$1.258				\$1.258
CENTRAL			\$1.068			\$1.068
Total	\$8.574.453	\$1.266	\$1.068	\$0	\$62.724.059	\$71.300.846

Fuente: Informe 66 remitido por sociedades fiduciarias

ANEXO No. 17. ACTIVOS POR TIPO DE CAPITAL (PÚBLICO Y PRIVADO)

SOCIEDAD FIDUCIARIA	PRIVADO	PUBLICO	Total
LA PREVISORA		\$24.173.094	\$24.173.094
BOGOTÁ		\$22.333.075	\$22.333.075
OCCIDENTE	\$52.530	\$9.062.915	\$9.115.445
FIDUCOLDEX		\$6.136.289	\$6.136.289
ALIANZA		\$3.634.598	\$3.634.598
BANCOLOMBIA	\$7	\$2.904.571	\$2.904.579
BBVA ASSET		\$2.309.248	\$2.309.248
FIDUAGRARIA S.A.		\$317.081	\$317.081
POPULAR		\$262.940	\$262.940
CORFICOLOMBIANA	\$98.695		\$98.695
DAVIVIENDA		\$13.475	\$13.475
COLPATRIA	\$1.258		\$1.258
CENTRAL	\$1.068		\$1.068
Total	\$153.559	\$71.147.287	\$71.300.846

Fuente: Informe 66 remitido por sociedades fiduciarias

ANEXO No. 18 PORTAFOLIO DE INVERSION PARA CONSORCIOS

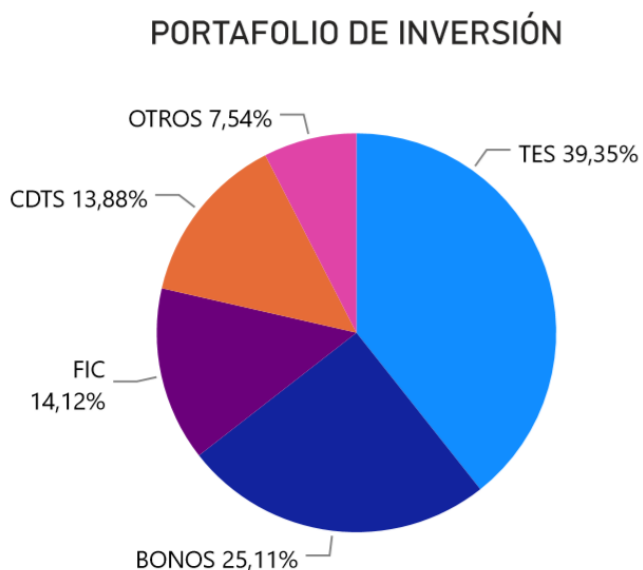

Fuente: Formato 351 remitido por sociedades fiduciarias

ANEXO No. 19 COMISIONES

SOCIEDAD FIDUCIARIA	ING COMISIONES	ING HONORARIOS	COMISIONES CONSORCIOS
LA PREVISORA	\$195.218	\$238	\$26.463
BOGOTÁ	\$171.776	\$2	\$10.747
BANCOLOMBIA	\$385.567	\$191	\$10.579
DAVIVIENDA	\$162.432		\$7.974
POPULAR	\$24.466	\$123	\$6.091
FIDUAGRARIA S.A.	\$116.837		\$4.933
FIDUCOLDEX	\$27.414	\$32	\$4.786
OCCIDENTE	\$79.669	\$276	\$4.062
ITAÚ SEC	\$10.123		\$3.789
SKANDIA	\$25.284		\$3.435
BBVA ASSET	\$74.674		\$1.914
ALIANZA	\$269.355	\$3.088	\$1.861
COLPATRIA	\$35.350	\$393	\$917
CENTRAL	\$16.124	\$1.147	\$574
SERVITRUST GNB	\$14.954	\$16	\$321
ACCIÓN .	\$43.480		
ASHMORE		\$1.160	
BNP PARIBAS	\$13.668	\$64	
BTG PACTUAL	\$8.497	\$80	
CITITRUST	\$104.997		
COLMENA	\$15.910	\$158	
CORFICOLOMBIANA	\$73.808	\$271	
CREDICORP	\$37.636	\$464	
FIDUCOOMEVA	\$24.977	\$34	
ITAÚ ASSET	\$36.261	\$4.614	
RENTA 4	\$1.498	\$457	
SANTANDER	\$1.529		
SURA	\$2.779	\$60	
Total	\$1.974.284	\$12.866	\$88.446

Fuente: Formato 524 remitido por sociedades fiduciarias

ANEXO No. 20. PARTICIPACIÓN SOC FIDUCIARIA EN LOS CONSORCIOS

Nombre Consorcio	PARTICIPE	REPRESENTANTE LEGAL
BACOL 2011	35,00	65,00
CONSORCIO ALIANZA - COLPATRIA	50,00	50,00
CONSORCIO ALIANZA POPULAR	50,00	50,00
CONSORCIO CCP 2012	57,84	42,16
CONSORCIO COLDEXPO 2020	38,00	62,00
CONSORCIO COLDEXPO PENSIONES CUNDINAMARCA 2017	35,00	65,00
CONSORCIO CONFIAR FONPET	54,50	45,50
CONSORCIO ECOPETROL PACC	26,25	73,75
Consortio EMCALI	75,00	25,00
CONSORCIO FADAP 2012	50,00	50,00
CONSORCIO FFIE ALIANZA BBVA	40,00	60,00
CONSORCIO FIA	65,79	34,21
CONSORCIO FIDUBOGOTA - GNB SUDAMERIS 177-2016	50,00	50,00
CONSORCIO FIDUBOGOTA - GNB SUDAMERIS 178-2016	50,00	50,00
CONSORCIO FIDUCAFE-FIDUCOLPATRIA SITP	50,00	50,00
Consortio Fiduciaria bancolombia-Fiduciaria Bogotá Municipio de Cali	50,00	50,00
CONSORCIO FIDUCIARIO PENSIONES HUILA 2007	66,66	33,34
CONSORCIO FIDUPENSIONAL GUAJIRA	50,00	50,00
CONSORCIO FIMPROEX 2017	30,00	70,00
CONSORCIO FONDO COLOMBIA EN PAZ 2019	42,00	58,00
CONSORCIO FONDO DE ATENCIÓN EN SALUD PPL 2017	10,00	90,00
CONSORCIO FONDO DE ATENCIÓN EN SALUD PPL 2019	10,00	90,00
CONSORCIO FONDO DE INVERSIÓN PARA LA PAZ	40,00	60,00
CONSORCIO FONDO DIAN PARA COLOMBIA 2020	55,00	45,00
CONSORCIO FONPET 2012 FIDUBOGOTÁ-PORVENIR	59,00	41,00
CONSORCIO FOPEP 2019	35,00	65,00
CONSORCIO MUNICIPIO DE MEDELLÁN	35,00	65,00
CONSORCIO PAR BCH EN LIQUIDACIÓN	40,00	60,00
CONSORCIO PAR INURBE EN LIQUIDACIÓN	35,00	65,00
CONSORCIO PATRIMONIO AUTÓNOMO REMANENTES TELECOM	50,00	50,00
CONSORCIO PENSAC 2021	50,00	50,00
CONSORCIO PENSIONES	30,00	70,00
CONSORCIO PENSIONES ANTIOQUIA 2005	70,00	30,00
CONSORCIO PENSIONES EMCALI 2015	35,00	65,00
CONSORCIO SAYP 2011	10,00	90,00
CONSORCIO SOP 2012	66,67	33,33
CONSORCIO UNIDAD DE TIERRAS 2018	30,00	70,00
CONSORCIO UNIDAD DE TIERRAS 2019	30,00	70,00
CONSORCIO UNIDAD DE TIERRAS 2020	30,00	70,00
FIDUCENTRAL- FIDUAGRARIA, UNIDAD ADMINISTRATIVA ESPECIAL LIQUIDADORA DE ASUNTOS DEL INSTITUTO DE CREDITO TERRITORIAL M & S ASOCIADOS LTDA	50,00	50,00
FIDUMIO	30,00	70,00
FIDUOCCIDENTE - FIDUCAFE	44,00	56,00
UNIÓN TEMPORAL FONDO DE PENSIONES Y CESANTIAS PORVENIR Y BBVA ASSET MANAGEMENT SOCIEDAD FIDUCIARIA PENSIONAL EVM - APEV 2017	100,00	100,00
UNION TEMPORAL BBVA HORIZONTE Y BBVA FIDUCIARIA FONPET 2012	71,43	28,57
UNION TEMPORAL FONDO DE PENSIONES Y CESANTIAS PORVENIR Y BBVA ASSET MANAGEMENT SOCIEDAD FIDUCIARIA PENSIONAL EVM - APEV 2017	50,00	50,00

Fuente: Modulo de Negocios

5. Seguridad social y Fondos de Pensiones Voluntarias

5.1 Activos bajo administración (AUM)

ANEXO No.21 EVOLUCIÓN AUM Y CANTIDAD POR TIPO DE NEGOCIO

fecha	31/12/2019				31/12/2020			
NOMBRE TIPO DE NEGOCIO	CANTIDAD	% DEL TOTAL	AUM	%AUM	CANTIDAD	% DEL TOTAL	AUM	%AUM
OTROS SEG SOC	4	4,41%	\$830.508	0,96%	5	5,46%	\$1.016.898	1,10%
SEG SOCIAL	103	95,59%	\$85.405.480	99,04%	107	94,54%	\$91.033.775	98,90%
Total	107	100,00%	\$86.235.988	100,00%	112	100,00%	\$92.050.673	100,00%

Informe 17,22 remitido por sociedades fiduciarias

CLASE	PRIVADO		PUBLICO		Total	
NOMBRE TIPO DE NEGOCIO	AUM	CANTIDAD	AUM	CANTIDAD	AUM	CANTIDAD
OTROS SEG SOC			\$1.016.898	5	\$1.016.898	5
SEG SOCIAL	\$4.565.517	33	\$86.468.258	74	\$91.033.775	107
Total	\$4.565.517	33	\$87.485.156	79	\$92.050.673	112

Informe 17,22 remitido por sociedades fiduciaria

ANEXO No.22 EVOLUCIÓN AUM Y CANTIDAD DE NEGOCIOS POR SOCIEDAD FIDUCIARIA

fecha	31/12/2019				31/12/2020			
NOMBRE TIPO DE NEGOCIO	OTROS SEG SOC		SEG SOCIAL		OTROS SEG SOC		SEG SOCIAL	
SOCIEDAD FIDUCIARIA	CANTIDAD	AUM	CANTIDAD	AUM	CANTIDAD	AUM	CANTIDAD	AUM
ACCIÓN .	1	\$2	2	\$17.973	1	\$0	2	\$17.148
ALIANZA			6	\$803.276			6	\$924.806
BANCOLOMBIA	1	\$810.371	10	\$6.557.689	1	\$1.000.990	9	\$8.033.341
BBVA ASSET			3	\$2.174.917			5	\$2.309.248
BOGOTÁ			3	\$18.277.815			3	\$19.478.173
BTG PACTUAL			1	\$390.447			1	\$498.052
CENTRAL			3	\$90.820			3	\$93.116
CORFICOLOMBIANA			1	\$3.499			2	\$7.056
CREDICORP			1	\$161.211			1	\$215.953
DAVIVIENDA			7	\$3.025.803			6	\$3.293.491
FIDUAGRARIA S.A.			4	\$41.810			4	\$48.209
FIDUCOLDEX			9	\$6.432.134			10	\$6.888.056
FIDUCOOMEVA			1	\$74			1	\$13.915
ITAÚ ASSET			2	\$2.724			2	\$2.931
LA PREVISORA	2	\$20.135	18	\$33.203.078	3	\$15.908	20	\$35.614.700
OCCIDENTE			6	\$13.048.706			7	\$12.596.511
POPULAR			10	\$1.022.200			9	\$840.931
RENTA 4			1	\$106			1	\$256
SERVITRUST GNB			1	\$51.818			1	\$52.564
SKANDIA			14	\$99.379			14	\$105.318
Total	4	\$830.508	103	\$85.405.480	5	\$1.016.898	107	\$91.033.775

Informe 17,22 remitido por sociedades fiduciarias

5.2 Comisiones

ANEXO No.23 EVOLUCION Y COMPOSICION DE LAS COMISIONES

FECBAL SOCIEDAD FIDUCIARIA	31/12/2019		31/12/2020	
	OTROS SEG SOC	SEG SOCIAL	OTROS SEG SOC	SEG SOCIAL
LA PREVISORA	\$53	\$72.873	\$53	\$82.250
DAVIVIENDA		\$49.909		\$53.956
BANCOLOMBIA	\$415	\$12.486	\$520	\$12.384
ALIANZA		\$11.143		\$12.821
BOGOTÁ		\$8.264		\$10.757
POPULAR		\$5.864		\$6.121
OCCIDENTE		\$4.765		\$5.129
FIDUCOLDEX	\$0	\$4.164	\$0	\$5.096
BTG PACTUAL		\$3.656		\$4.351
SKANDIA		\$2.985		\$3.863
ITAÚ SEC		\$3.035		\$3.789
CREDICORP		\$980		\$1.850
SERVITRUST GNB		\$1.016		\$1.018
BBVA ASSET		\$754		\$1.229
FIDUAGRARIA S.A.		\$895		\$939
CENTRAL		\$440		\$550
ACCIÓN .	\$0	\$378	\$0	\$306
FIDUCOOMEVA		\$1		\$136
ITAÚ ASSET		\$60		\$63
CORFICOLOMBIANA		\$12		\$24
RENTA 4		\$1		\$2
COLPATRIA		\$2		\$0
Total	\$467	\$183.681	\$573	\$206.635

Fuente: Formato 524 reportado por las sociedades fiduciarias.

5.3 Portafolio

ANEXO No.24 Portafolio

Fecha_Corte Clase_Inversión	31/12/2019		31/12/2020	
	OTROS SEG SOC	SEG SOCIAL	OTROS SEG SOC	SEG SOCIAL
TES	42,62%	39,51%	29,76%	40,80%
BONOS	11,35%	25,45%	27,63%	24,87%
CDTS	44,02%	18,70%	42,25%	15,33%
FIC		7,79%	0,12%	10,25%
OTROS	2,01%	8,40%	0,23%	8,40%
ACC ALTA		0,14%		0,32%
ACC MEDIA		0,02%		0,02%
ACC BAJA		0,00%		0,00%
Total	100,00%	100,00%	100,00%	100,00%

Fuente: Formato 351 reportado por las sociedades fiduciarias

6. Fondos de Inversión Colectiva (FIC)

6.1 Activos bajo administración (AUM)

ANEXO No.25 CANTIDAD, AUM E INVERSIONISTAS POR SOCIEDAD

NOMBRE SUBTIPO SOCIEDAD FIDUCIARIA	BURSATIL Billones	#NEG	# INV	GENERAL Billones	#NEG	# INV	INMOBILIARIO Billones	#NEG	# INV	MONETARIO Billones	#NEG	# INV
ACCIÓN .				\$782.821	4	11100						
ALIANZA				\$8.833.157	9	204970	\$38.440	1	76			
BANCOLOMBIA				\$20.845.592	7	1094866	\$409.668	1	2467			
BBVA ASSET				\$6.600.335	7	81176						
BOGOTÁ	\$1.743.178	1	94	\$7.720.813	7	111467						
CENTRAL				\$260.200	3	3074						
COLMENA				\$845.705	3	126756						
COLPATRIA				\$339.520	1	3512				\$872.192	1	309
CORFICOLOMBIANA				\$2.364.210	7	4283				\$940.629	1	123
CREDICORP				\$903.909	1	12391						
DAVIVIENDA				\$7.151.862	5	161372						
FIDUAGRARIA S.A.				\$920.863	4	1099						
FIDUCOLDEX				\$327.425	2	567						
FIDUCOOMEVA				\$279.618	5	2608						
ITAÚ ASSET				\$1.537.033	5	16288						
LA PREVISORA				\$2.950.495	3	1567				\$2.040.417	1	297
OCCIDENTE				\$4.347.729	11	13539	\$13.089	1	16			
POPULAR				\$712.427	4	2552						
RENTA 4				\$6.834	1	61						
SERVITRUST GNB				\$537.533	2	4169						
SKANDIA				\$932.053	2	5395	\$659.448	2	1006			
SURA				\$118.958	6	437				\$2.374	1	68
Total	\$1.743.178	1	94	\$69.319.092	99	1863249	\$1.120.645	5	3565	\$3.855.613	4	797

Informe 19 y 77 remitido por sociedades fiduciarias

ANEXO No.26 VARIACIÓN ANUAL

Date	31/12/2018		31/12/2019		31/12/2020	
NOMBRE SUBTIPO	Billones	CANTIDAD	Billones	CANTIDAD	Billones	CANTIDAD
BURSATIL	\$788.422	1	\$1.389.735	1	\$1.743.178	1
GENERAL	\$53.921.909	98	\$60.288.561	94	\$69.319.092	99
INMOBILIARIO	\$455.261	4	\$881.820	4	\$1.120.645	5
MONETARIO	\$938.745	3	\$1.224.804	3	\$3.855.613	4
Total	\$56.104.338	106	\$63.784.920	102	\$76.038.527	109

Fuente: Informe 19 y 77 remitido por sociedades fiduciarias

6.2 Comisiones

ANEXO No.27 EVOLUCIÓN DE COMISIONES POR SOCIEDAD Y SUBTIPO

FECBAL SOCIEDAD FIDUCIARIA	31/12/2019				31/12/2020			
	BURSATIL	GENERAL	INMOBILIARIO	MONETARIO	BURSATIL	GENERAL	INMOBILIARIO	MONETARIO
ACCIÓN .		\$10.368				\$13.052		
ALIANZA		\$124.684	\$599			\$155.922	\$411	
BANCOLOMBIA		\$277.616	\$938			\$272.338	\$2.999	
BBVA ASSET		\$65.559				\$64.463		
BOGOTÁ	\$2.482	\$109.898			\$3.035	\$101.645		
CENTRAL		\$4.099				\$4.302		
COLMENA		\$12.118				\$12.409		
COLPATRIA		\$6.729		\$7.837		\$5.596		\$10.784
CORFICOLOMBIANA		\$26.430		\$7.695		\$30.412		\$13.647
CREDICORP		\$10.212				\$14.099		
DAVIVIENDA		\$83.667				\$83.708		
FIDUAGRARIA S.A.		\$9.796				\$11.520		
FIDUCOLDEX		\$1.938				\$2.202		
FIDUCOOMEVA		\$2.491				\$4.116		
ITAÚ ASSET		\$16.746				\$17.193		
LA PREVISORA		\$41.221				\$33.045		\$22.544
OCCIDENTE		\$41.382				\$44.705	\$0	
POPULAR		\$8.856				\$8.551		
RENTA 4		\$41				\$46		
SERVITRUST GNB		\$9.107				\$7.857		
SKANDIA		\$6.193	\$4.921			\$7.581	\$9.520	
SURA		\$1.479		\$16		\$1.651		\$17
Total	\$2.482	\$870.629	\$6.457	\$15.547	\$3.035	\$896.416	\$12.930	\$46.991

Formato 524 remitido por sociedades fiduciarias

6.3 Portafolio

ANEXO No.28 PARTICIPACION POR SUBTIPO GENERAL Y MONETARIO

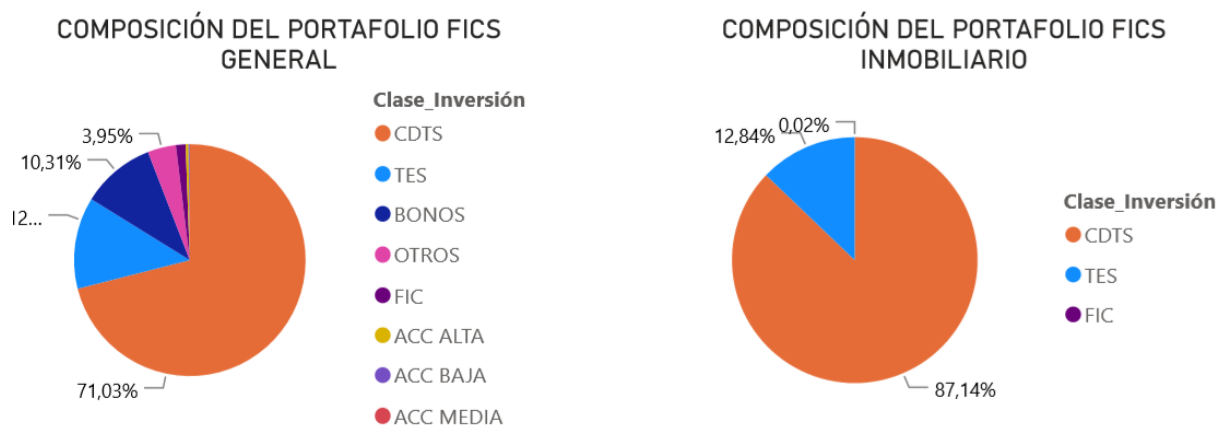

Formato 351 remitido por sociedades fiduciarias

7. Fondos de Capital Privado (FCP)

7.1 Activos bajo administración (AUM)

ANEXO No. 29 FONDOS DE CAPITAL PRIVADO ACTIVOS

SOCIEDAD FIDUCIARIA	Nombre_Patrimonio	Billones
BANCOLOMBIA	FONDO DE CAPITAL PRIVADO FONDO INMOBILIARIO COLOMBIA	\$3.998.851
BANCOLOMBIA	FONDO DE CAPITAL PRIVADO PACTIA INMOBILIARIO	\$2.366.496
ALIANZA	FONDO DE CAPITAL PRIVADO TERRANUM	\$1.786.948
CREDICORP	FONDO DE CAPITAL PRIVADO COLPATRIA INTERNACIONAL	\$1.554.807
OCCIDENTE	FONDO DE CAPITAL PRIVADO NEXUS INMOBILIARIO	\$1.190.833
OCCIDENTE	FONDO DE CAPITAL PRIVADO IGNEOUS	\$872.596
ALIANZA	FONDO DE DEUDA SENIOR PARA INFRAESTRUCTURA EN COLOMBIA CAF ASHMORE I	\$689.580
ALIANZA	FIC SECCIÓN I ASHMORE DEL FONDO DE INFRAESTRUCTURA COLOMBIA ASHMORE	\$464.967
ALIANZA	FONDO ASHMORE ANDINO II - FCP	\$443.611
CORFICOLOMBIANA	FCP CATTLEA	\$442.468
ALIANZA	FONDO DE CAPITAL PRIVADO ARMILLA CAPITAL	\$405.397
BANCOLOMBIA	FCP DEUDA INFRAESTRUCTURA COLOMBIA	\$403.806
BANCOLOMBIA	FONDO DE CAPITAL PRIVADO CARTAMA POR COMPARTIMENTOS	\$347.940
CORFICOLOMBIANA	FCP AVENIDA COLOMBIA PEF	\$333.513
CORFICOLOMBIANA	F.C.P. KANDEO FUND I (COLOMBIA), FCP (KFIC)	\$307.895
COLPATRIA	FONDO DE CAPITAL PRIVADO MERCANTIL COLPATRIA	\$219.623
CREDICORP	FONDO DE CAPITAL PRIVADO ELIMARC CAPITAL	\$205.337
ALIANZA	FONDO DE CAPITAL PRIVADO YELLOWSTONE CAPITAL FUND I	\$195.127
ALIANZA	FONDO DE CAPITAL PRIVADO LA MONTERA	\$193.724
BANCOLOMBIA	FONDO DE CAPITAL PRIVADO AMERIGO VENTURES PACIFICO	\$183.655
ALIANZA	FONDO DE CAPITAL PRIVADO TRG FCP LA I	\$183.195
ALIANZA	FCP SURA ASSET MANAGEMENT DESARROLLO INMOBILIARIO	\$183.104
CORFICOLOMBIANA	FCP AVENIDA COLOMBIA PEF II	\$172.794
ALIANZA	FONDO DE CAPITAL PRIVADO RUTA DEL SOL	\$169.546
CORFICOLOMBIANA	F.I.T. EN COLOMBIA DARBY - COLPATRIA - FCP FINTRA	\$159.778
ALIANZA	FONDO DE CAPITAL PRIVADO INMOBILIARIO YELLOWSTONE REAL ESTATE OPPORTUNITY FUND II	\$152.583
OCCIDENTE	FCP COLOMBIAN INFRASTRUCTURE EQUITY FUND - CIEF	\$148.058
CENTRAL	FCP - VALOR FORESTAL - CONSOLIDADOR	\$147.984
ALIANZA	FONDO DE CAPITAL PRIVADO VALORAR FUTURO	\$141.544
ALIANZA	FONDO DE CO-INVERSIÓN CON EL FONDO DE INFRAESTRUCTURA ASHMORE I - FCP	\$141.231
CENTRAL	FONDO DE CAPITAL PRIVADO - VALOR INMOBILIARIO	\$133.593
ALIANZA	FONDO DE CAPITAL PRIVADO FUTURO INMOBILIARIO	\$133.258
ALIANZA	FONDO DE CAPITAL PRIVADO TRIBECA NATURAL RESOURCES FUND	\$130.095
RENTA 4	FONDO DE CAPITAL PRIVADO AQUA	\$114.225
ALIANZA	FONDO DE CAPITAL PRIVADO OXO - PROPIEDADES SOSTENIBLES	\$103.892
ALIANZA	FONDO DE CAPITAL PRIVADO INVERLINK ESTRUCTURAS INMOBILIARIAS	\$88.846
BANCOLOMBIA	FONDO DE CAPITAL PRIVADO NEXUS INFRAESTRUCTURA I FCP	\$85.123
OCCIDENTE	FONDO DE CAPITAL PRIVADO EXPANSIÓN VALORAR FUTURO	\$59.978
ITAÚ ASSET	FONDO DE CAPITAL PRIVADO VELUM EARLY STAGE FUND I	\$50.049
ALIANZA	FONDO DE CAPITAL PRIVADO INMOBILIARIO CCLA	\$37.696
FIDUAGRARIA S.A.	CARTERA COLECTIVA FONDO DE INVERSION FORESTAL COLOMBIA	\$32.294
OCCIDENTE	FONDO DE CAPITAL PRIVADO BIOAVANTE	\$29.085
BANCOLOMBIA	FCP SURA AM INMOBILIARIO	\$28.842
OCCIDENTE	FONDO NAZCA INVESTMENT	\$25.547
ALIANZA	FONDO DE CAPITAL PRIVADO DE INFRAESTRUCTURA BROOKFIELD COLOMBIA	\$25.545
ALIANZA	FCP SURA - DEUDA PRIVADA	\$25.356
CORFICOLOMBIANA	FCP POR COMP. FINANCIACION ESTRUCTURADA	\$25.199
ALIANZA	FONDO DE CAPITAL PRIVADO INMOBILIARIO SALUD	\$24.297
BANCOLOMBIA	FONDO DE CAPITAL PRIVADO PROGRESA CAPITAL EN LIQUIDACIÓN	\$15.517
FIDUCOLDEX	FONDO DE CAPITAL PRIVADO BANCOLEX CAPITAL FONDO DE FONDOS	\$10.425
OCCIDENTE	FONDO DE CAPITAL AGROEMPRESAS COLOMBIA DE SEAF	\$7.561
OCCIDENTE	FCP NUEVOMUNDO	\$7.331
FIDUCOLDEX	FONDO AUREOS COLOMBIA	\$6.416
CORFICOLOMBIANA	FCP. POR COMPARTIMENTOS AVANTI	\$2.603
BANCOLOMBIA	FONDO DE CAPITAL PRIVADO CO-INVERSION EQUITY INFRAESTRUCTURA COLOMBIA	\$1.751
ALIANZA	FONDO DE CAPITAL PRIVADO INMOBILIARIO PENNY LANE CAPITAL	\$90
ALIANZA	FONDO DE CAPITAL PRIVADO TRIBECA FUND I FCP	\$81
CORFICOLOMBIANA	FCP. DIANTHUS	\$0
Total		\$19.411.686

Fuente: Informe 19 y 77 remitido por sociedades fiduciarias

ANEXO No. 30 PARTICIPACION DE LAS SOCIEDADES

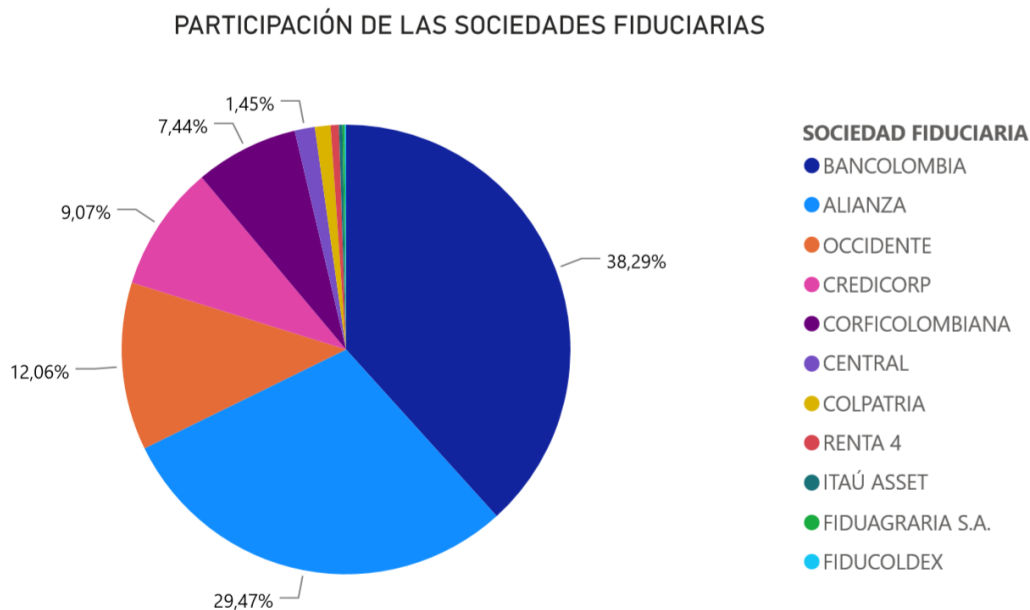

Fuente: Informe 19 y 77 remitido por sociedades fiduciarias

7.2 Portafolio ANEXO No. 31 COMPOSICION

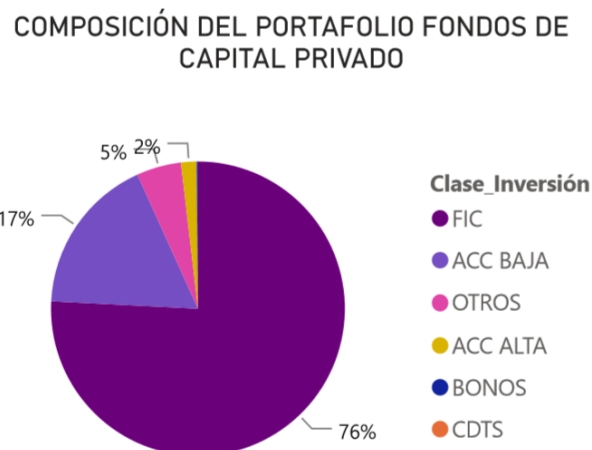

Fuente: Formato 351 remitido por sociedades fiduciarias

7.3 Comisiones

ANEXO No. 32 VARIACIÓN COMISIONES

SOCIEDAD FIDUCIARIA	31/12/2019	31/12/2020
ALIANZA	\$9.638	\$9.851
BANCOLOMBIA	\$27.227	\$30.146
CENTRAL	\$725	\$745
COLPATRIA	\$162	\$260
CORFICOLOMBIANA	\$1.613	\$2.072
CREDICORP	\$147	\$177
FIDUAGRARIA S.A.	\$150	\$159
FIDUCOLDEX	\$202	\$372
ITAÚ ASSET	\$169	\$179
OCCIDENTE	\$2.759	\$6.563
RENTA 4	\$101	\$180
Total	\$42.893	\$50.704

Fuente: Formato 524 remitido por sociedades fiduciarias

8. Custodia de Valores

8.1 Activos bajo custodia (AUC)

ANEXO No. 33. Composición por subtipo

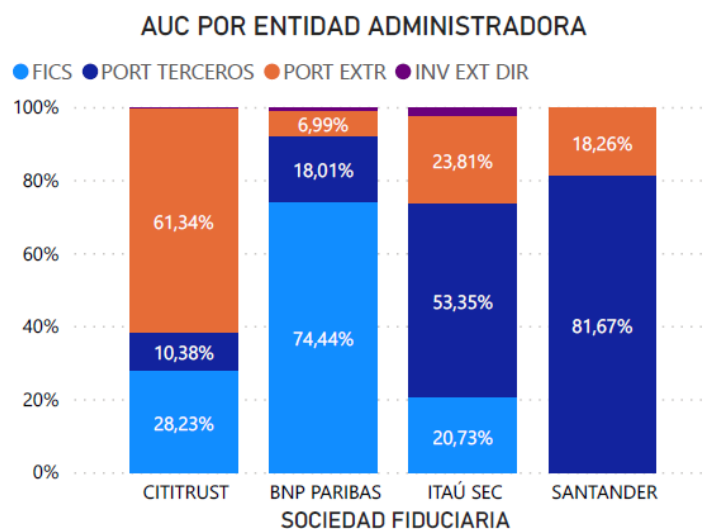

Fuente: Informe 0 remitido por sociedades fiduciarias

ANEXO No. 34. CIFRAS DE LA ACTIVIDAD

SOCIEDAD FIDUCIARIA	FICS	PORT EXTR	INV EXT DIR	PORT TERCEROS
BNP PARIBAS	\$13.398.670	\$1.258.986	\$99.772	\$3.242.198
CITITRUST	\$52.697.855	\$114.487.033	\$91.156	\$19.371.556
ITAÚ SEC	\$2.577.842	\$2.960.974	\$263.662	\$6.635.262
SANTANDER	\$3.606	\$929.055		\$4.156.285
Total	\$68.677.973	\$119.636.048	\$454.589	\$33.405.300

Fuente: Informe 0 remitido por sociedades fiduciarias

8.2 Evolución

ANEXO No. 35. Composición por subtipo

AUC POR ENTIDAD ADMINISTRADORA

● FICS ● PORT TERCEROS ● PORT EXTR ● INV EXT DIR

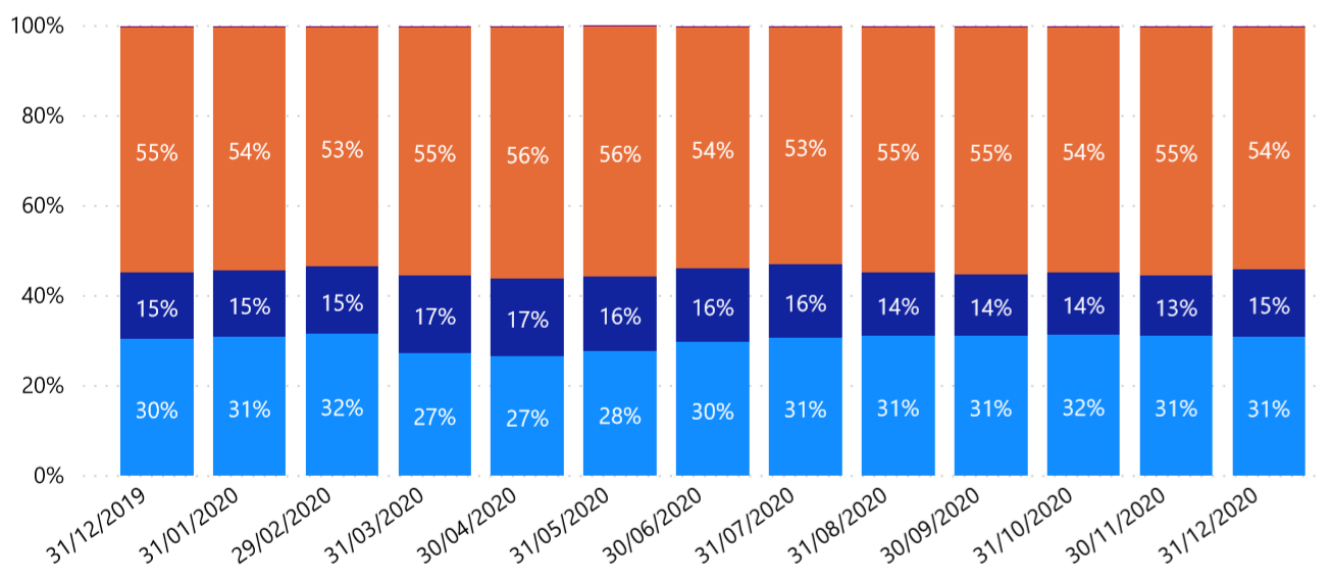

Fuente: Informe 0 remitido por sociedades fiduciarias

8.3 Comisiones

ANEXO No. 36. Por Sociedad

COMISIONES POR CUSTODIA

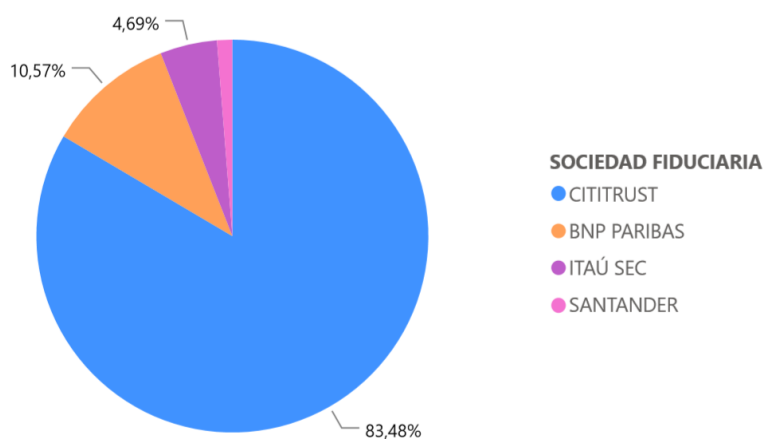

Formato 524 remitido por sociedades fiduciarias – Cifras en Miles de millones

9 Indicadores Fiduciarios

ANEXO No. 37. PARTICIPACION DE ACTIVOS ADMINISTRADOS EN EL PATRIMONIO DE LA FIDUCIARIA

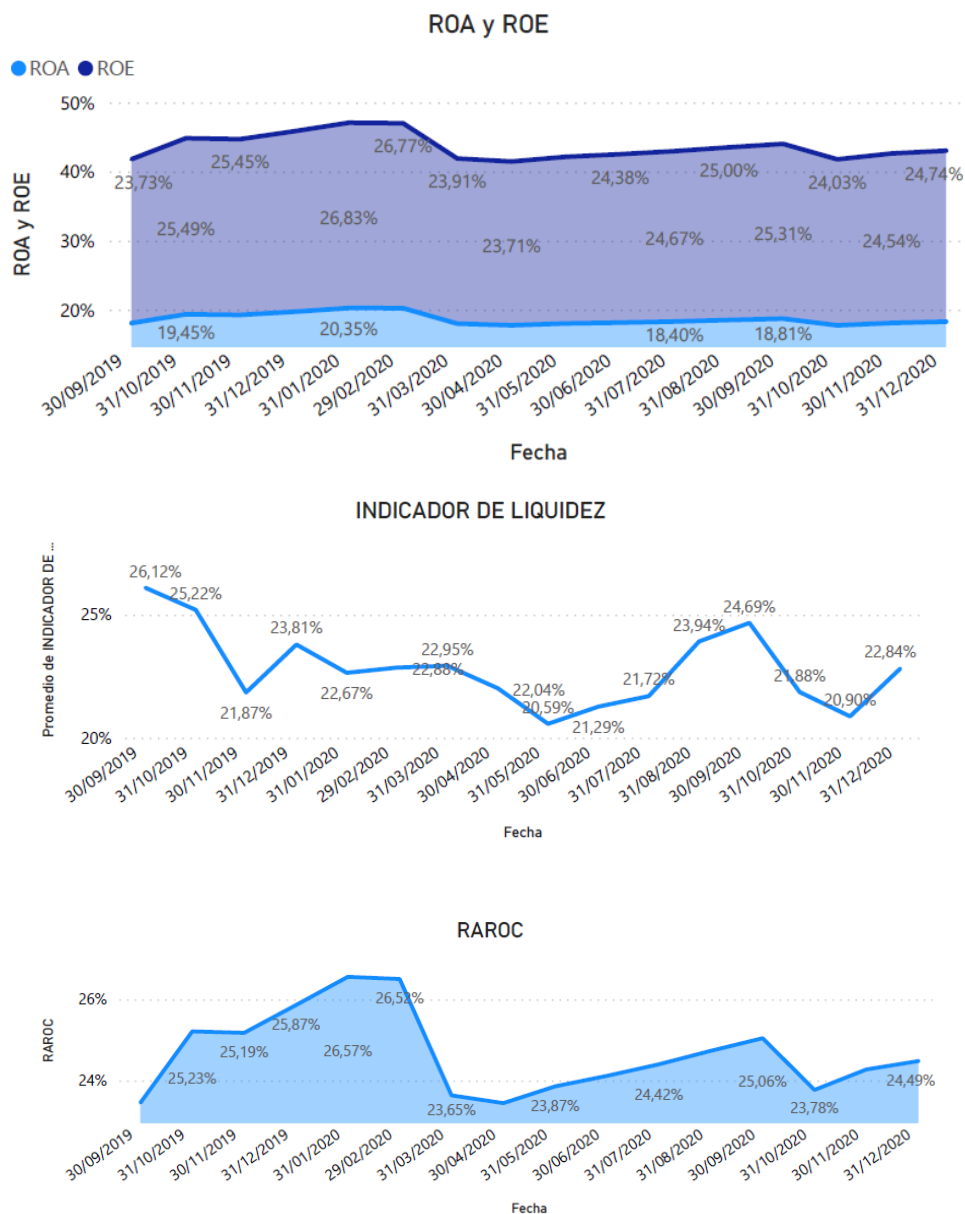

Fuente: Informe 0 remitido por sociedades fiduciarias