

Reporte de Prensa

Fecha de Corte:
30 de septiembre de 2020

Fuente:
Información transmitida por Sociedades Fiduciarias



2020

**COMPORTAMIENTO DE LAS PRINCIPALES VARIABLES CORRESPONDIENTES A:
SOCIEDADES FIDUCIARIAS, NEGOCIOS FIDUCIARIOS ADMINISTRADOS, RECURSOS
DE LA SEGURIDAD SOCIAL, FONDOS DE INVERSION COLECTIVA (FIC'S), FONDOS DE
CAPITAL PRIVADO(FCP) Y CUSTODIA DE VALORES**

TABLA DE CONTENIDO

1.	Principales resultados del sector.....	3
1.1	Información Financiera de las Sociedades Fiduciarias.....	3
1.2	Información Financiera de los Negocios Fiduciarios	3
1.3	Indicadores fiduciarios	5
2.	Información comparativa de las Sociedades Fiduciarias	6
2.1.	Relación Pasivo y Patrimonio	7
2.2.	Controles de ley	7
2.3.	Balance por tipo de capital	8
2.4.	Portafolio	9
2.5.	Estado de Pérdidas y Ganancias	10
2.5.1.	Utilidades	10
2.5.2.	Ingresos por comisiones	11
3.	Información comparativa Negocios Fiduciarios	11
3.1	Activos bajo administración (AUM)	11
3.2	Comisiones Fiduciarias	13
3.3	Principales cuentas del activo por tipo de negocio.	14
4.	Consortios.....	15
5.	Seguridad social y Fondos de Pensiones Voluntarias	20
5.1	Activos bajo administración (AUM)	20
5.2	Comisiones.....	21
5.3	Portafolio	21
6.	Fondos de Inversión Colectiva (FIC).....	22
6.1	Activos bajo administración (AUM)	22
6.2	Comisiones.....	23
6.3	Portafolio	23
7.	Fondos de Capital Privado (FCP)	24
7.1	Activos bajo administración (AUM)	24
7.2	Portafolio	25
7.3	Comisiones.....	26
8.	Custodia de Valores	26
8.1	Activos bajo custodia (AUC).....	26
8.2	Evolución	27
8.3	Comisiones.....	28
9	Indicadores Fiduciarios.....	29

1. Principales resultados del sector

Este documento resume los principales resultados del sector fiduciario colombiano resaltando los elementos más importantes de esta actividad. Las cifras en las gráficas se expresan en billones y miles de millones (según corresponda). Dichas cifras están sujetas a retransmisiones realizadas por las sociedades fiduciarias.

1.1 Información Financiera de las Sociedades Fiduciarias

- Los activos propios de las sociedades fiduciarias al corte de septiembre alcanzan los \$4 billones, implicando una variación respecto al mismo periodo del 2019 de 10.5%. Los pasivos tuvieron un incremento de 18.65% con valores de \$1 billón. La suma de los patrimonios de las sociedades alcanzó los \$3 billones (anexo 1). De las cuales las entidades con capital privado concentran el 86.26% del total, mientras que las públicas el 13.74%. (anexo 4).
- El portafolio de inversiones en posición propia se concentra en un 44.6% en acciones de baja bursatilidad seguido por inversiones en Fondos de Inversión Colectiva (FIC) con 18.42% y CDT's con 16.62%. El 20.36% restante del portafolio se encuentra concentrado en TES, bonos, así como acciones de media y alta bursatilidad principalmente (Anexo 5).
- Las utilidades crecieron 4.12% respecto al mes de septiembre de 2019, ubicándose en \$733 mil millones de pesos (anexo 7). Tal crecimiento que tuvo la utilidad se debe en gran parte a la disminución en los gastos de operaciones en un 35.78% (anexo 7)
- Los ingresos por comisiones al mes de septiembre 2020 se encuentran en \$1.45 billones lo que implica un crecimiento de 4.2% respecto al año anterior. Los resultados obtenidos indican que 5 sociedades fiduciarias aportan el 59.8% de contribución a este crecimiento. Por su parte, el 50% de las comisiones se generan por Fondos de Inversión Colectiva y 20% por Fiducia de Administración. Mientras que las demás tipologías (Seg social, Inmobiliario, Inversión, Custodia, Garantía) aportan el 30% (Anexo 8).

1.2 Información Financiera de los Negocios Fiduciarios

- Los recursos administrados por las sociedades fiduciarias totalizaron \$516 billones al cierre del tercer trimestre de 2020 según se detalla así:
 - Negocios Fiduciarios \$332.4 billones (Inversión, Inmobiliario, Administración y Garantía), Anexo 9
 - Negocios Fiduciarios de Recursos de la Seguridad Social \$91.9 billones (Seg.social, Fondos de Pensiones Voluntarias y Otros Recursos), Anexo 21
 - Fondos \$91.9 billones (Fics y Fondos de Capital Privado), Anexo 25 y 30.
- Las tipologías con mayor variación fueron garantía y administración (23.5% y 12.06%) frente al mes de septiembre de 2019 respectivamente. Para la tipología de administración el 69% de los AUM se encuentra concentrado en 5 fiduciarias (Bancolombia, Alianza, Corficolombiana, Bogotá y Occidente) y para la tipología de Garantía el 70% de los AUM se encuentra concentrado en 5 fiduciarias (Bancolombia, Alianza, Bogotá, Itau Asset M y Occidente) (Anexo 9).

- Los activos administrados por las sociedades fiduciarias en Seguridad Social alcanzan los \$92, billones implicando un crecimiento del 6.4% con respecto al periodo de septiembre 2019. En total se administran 104 negocios fiduciarios y las fiduciarias con mayor participación en administración son:

La Previsora, Bogotá y Occidente que administran el 73.95% de estos negocios en recursos equivalentes a \$35.8, \$19.5 y \$12.6 billones de pesos, respectivamente (anexo 22).

- A través de consorcios se gestionan activos por \$71 billones. Es importante aclarar que si bien esta actividad no hace parte de una tipología fiduciaria. Esta representa el 14% del valor total de los AUM del sector fiduciario (anexo 14).

El comportamiento de esta actividad tuvo un crecimiento del 3% con respecto al periodo de septiembre 2019. Para el periodo septiembre 2020, la mayor concentración de consorcios estuvieron en tipología de seguridad social con 88.48%, de los cuales la Previsora, Bogotá y Occidente administran el 83.3% de estos negocios equivalentes a \$24.0, \$19.4 y \$8.9 billones de pesos, respectivamente.

- De las veintiocho (28) sociedades que conforman el sector al periodo, 16 participan en negocios registrados bajo esta clasificación ya sea como representante legal o como participe dentro del consorcio (Anexo 15). Los AUM (consorcios) están concentrados en el tipo Seguridad Social en 88.48%, seguido por el tipo Administración con el 11.5% (anexo 16).
- Los ingresos por comisiones de consorcios tuvieron un incremento del 1% con respecto al periodo de septiembre 2019 alcanzando los \$67 mil millones y se encuentran concentrados principalmente en tres (3) sociedades fiduciarias: Fiduciaria la Previsora, Fidubogota y Bancolombia con ingresos equivalentes a 29.94%, 12.37% y 10.46% respectivamente (anexo 19).
- El sector fiduciario administra \$74.7 billones en FIC a través de 105 fondos, lo que implica que durante el último año el valor administrado se incrementó en 14.55%. Por otro lado, existen un total de 1.822.324 inversionistas en este tipo de inversión. Para el periodo de análisis, se presentó un incremento en la totalidad de inversionistas que acuden a los FIC como mecanismo de inversión (anexo 25).
- Por subtipo de negocio, los FIC de tipo general administran \$68 billones de pesos, seguidos por los FIC tipo monetario con \$4 billones. Frente al mismo periodo del año anterior, estos subtipos incrementaron los recursos administrados en 9.84% y 287%, respectivamente. En el caso de los FIC monetarios se presentó un aumento en los recursos administrados al pasar de \$1.03 billones en septiembre de 2019 a \$4 billones en 2020 (Anexo 26). En el caso de los Fondos de Capital Privado existen 58 vehículos administrados por sociedades fiduciarias y administran recursos por \$17 billones de pesos (Anexo 30).
- A partir de expedición de la CE 034 de 2018 se separa la actividad de custodia de valores de la actividad del tipo 1 Inversión y se crea como tipo 28. Permitiendo de esta manera llevar un mejor control sobre las cifras de esta actividad. La Custodia de Valores esta desagregada en 4 subtipos: (Custodia de Fics, Custodia de otros portafolios de terceros, Custodia de Inversión Capitales del Exterior de Portafolio y Custodia de Inversión del Exterior Directa). Al corte de septiembre, las fiduciarias habilitadas para realizar esta actividad son Cititrust, Bnp, Itau Securities Services y Santander.
- Los Activos bajo Custodia (AUC) ascienden a \$207.6 billones a septiembre. La concentración de AUC por las sociedades se encuentra en Cititrust (83.48%), BNP (8.35%), Itau (5.66%) y Santander Sec (2.51%). (Anexo 35).

1.3 Indicadores fiduciarios

- El retorno sobre el patrimonio para la industria fiduciaria se ubicó en 25% al cierre del tercer trimestre de 2020. Este indicador ha presentado un desempeño positivo y ha recuperado su tendencia luego de caer a niveles cercanos de 16% para finales de 2013. Por su parte, el RAROC, que mide la rentabilidad ajustada por riesgo, indica que si se elimina la volatilidad en los ingresos sobre la estructura de ganancias que percibe el sector, el retorno que percibirán los accionistas es equivalente al 25% (Anexo 37). En cuanto a la rentabilidad del activo, se observa que para el periodo de análisis este indicador se ubica en 18.8% (Anexo 37).
- La liquidez medida como la relación entre el efectivo y el activo de las sociedades que conforman el sector fiduciario se ubica en promedio en el 24.69%, lo que implica que las sociedades tienen disponibilidad superior al 20% para cubrir sus necesidades de corto plazo (Anexo 39).

2. Información comparativa de las Sociedades Fiduciarias

ANEXO No 1. EVOLUCIÓN DE LAS SOCIEDADES FIDUCIARIAS

Fecha SOCIEDAD FIDUCIARIA	30/09/19			30/09/20		
	ACTIVO	PASIVO	PATRIMONIO	ACTIVO	PASIVO	PATRIMONIO
ACCIÓN .	\$40.945	\$11.691	\$29.253	\$65.365	\$16.963	\$48.402
ALIANZA	\$257.944	\$151.390	\$106.554	\$288.181	\$174.115	\$114.066
ASHMORE	\$7.508	\$60	\$7.448	\$9.697	\$1.046	\$8.651
BANCOLOMBIA	\$602.295	\$134.017	\$468.278	\$644.966	\$129.552	\$515.414
BBVA ASSET	\$159.722	\$56.319	\$103.403	\$164.459	\$57.069	\$107.389
BNP PARIBAS	\$27.045	\$3.793	\$23.252	\$27.740	\$4.313	\$23.427
BOGOTÁ	\$489.526	\$123.761	\$365.765	\$522.733	\$117.462	\$405.271
BTG PACTUAL	\$13.441	\$2.437	\$11.004	\$14.143	\$2.657	\$11.486
CENTRAL	\$24.646	\$4.658	\$19.989	\$27.461	\$5.762	\$21.699
CITITRUST	\$151.579	\$66.890	\$84.689	\$154.816	\$71.084	\$83.733
COLMENA	\$19.248	\$4.476	\$14.771	\$22.768	\$4.802	\$17.966
COLPATRIA	\$42.264	\$13.220	\$29.044	\$40.333	\$12.146	\$28.187
CORFICOLOMBIANA	\$155.328	\$100.296	\$55.033	\$152.225	\$92.524	\$59.701
CREDICORP	\$43.152	\$8.958	\$34.193	\$49.692	\$12.142	\$37.550
DAVIVIENDA	\$281.819	\$49.736	\$232.083	\$287.799	\$50.047	\$237.752
FIDUAGRARIA S.A.	\$71.281	\$23.178	\$48.103	\$98.458	\$42.729	\$55.729
FIDUCOLDEX	\$67.956	\$11.627	\$56.329	\$64.036	\$9.504	\$54.532
FIDUCOOMEVA	\$15.891	\$4.795	\$11.096	\$22.109	\$8.015	\$14.095
ITAÚ ASSET	\$105.979	\$17.608	\$88.371	\$118.205	\$16.552	\$101.653
ITAÚ SEC	\$67.583	\$4.046	\$63.537	\$69.092	\$3.580	\$65.512
LA PREVISORA	\$318.080	\$45.567	\$272.513	\$412.840	\$132.759	\$280.081
OCCIDENTE	\$321.205	\$19.824	\$301.381	\$371.944	\$53.950	\$317.994
POPULAR	\$60.224	\$6.936	\$53.288	\$63.009	\$7.402	\$55.607
RENTA 4	\$11.641	\$805	\$10.836	\$12.889	\$1.115	\$11.775
SANTANDER	\$31.448	\$1.611	\$29.837	\$36.297	\$1.308	\$34.989
SERVITRUST GNB	\$62.256	\$11.011	\$51.245	\$61.957	\$11.241	\$50.716
SKANDIA	\$206.098	\$6.078	\$200.020	\$235.605	\$8.099	\$227.506
SURA	\$8.025	\$501	\$7.524	\$9.870	\$2.481	\$7.389
Total	\$3.664.127	\$885.288	\$2.778.839	\$4.048.688	\$1.050.419	\$2.998.269

Fuente: Informe 00 remitido por sociedades fiduciarias

2.1. Relación Pasivo y Patrimonio

ANEXO No 2. SUMA DEL PASIVO Y PATRIMONIO

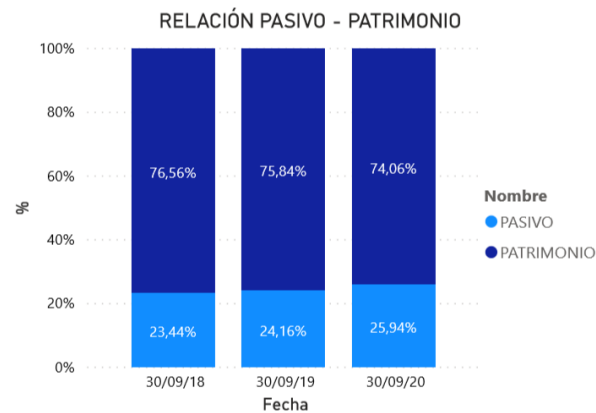

Fuente: Informe 00 remitido por sociedades fiduciarias

2.2. Controles de ley

ANEXO No 3. CAPITAL MÍNIMO REQUERIDO (SOCIEDADES FIDUCIARIAS)

SOCIEDAD FIDUCIARIA	CAPSUS	RESERVAS	PRIMA	GANANCIAS ACUM EJR ANT	GANAN PERDI	COMPUTO CAPITAL MINIMO	REQ MIN CAP	DEFECTO/EXCESO
ACCIÓN .	\$6.896	\$7.968	\$0	\$25.193	0,00	\$40.058	\$7.631	\$32.427
ALIANZA	\$6.193	\$48.994	\$10.125	\$0	0,00	\$65.313	\$7.631	\$57.682
ASHMORE	\$7.411	\$11	\$315	\$602	0,00	\$8.340	\$7.631	\$709
BANCOLOMBIA	\$45.964	\$131.799	\$110.629	\$753	0,00	\$283.496	\$7.631	\$275.865
BBVA ASSET	\$55.090	\$25.848	\$0	\$0	0,00	\$80.520	\$7.631	\$72.889
BNP PARIBAS	\$35.500	\$125	\$0	\$0	0,00	\$23.044	\$7.631	\$15.413
BOGOTÁ	\$28.585	\$109.710	\$113.577	\$54.601	0,00	\$306.064	\$7.631	\$298.433
BTG PACTUAL	\$15.000	\$98	\$0	\$0	0,00	\$10.850	\$7.631	\$3.219
CENTRAL	\$7.433	\$2.082	\$0	\$3.015	0,00	\$12.529	\$7.631	\$4.898
CITITRUST	\$6.800	\$33.665	\$0	\$0	0,00	\$39.697	\$7.631	\$32.066
COLMENA	\$1.316	\$8.473	\$1.678	\$0	0,00	\$11.467	\$7.631	\$3.836
COLPATRIA	\$12.920	\$6.506	\$4.878	\$0	0,00	\$24.304	\$7.631	\$16.673
CORFICOLOMBIANA	\$31.384	\$15.692	\$4.259	\$0	0,00	\$49.303	\$7.631	\$41.672
CREDICORP	\$8.000	\$10.002	\$7.817	\$17	0,00	\$24.832	\$7.631	\$17.201
DAVIVIENDA	\$117.652	\$67.551	\$4.344	\$0	0,00	\$189.546	\$7.631	\$181.915
FIDUAGRARIA S.A.	\$24.334	\$12.085	\$0	\$0	0,00	\$36.419	\$7.631	\$28.788
FIDUCOLDEX	\$38.552	\$8.418	\$482	\$2.500	0,00	\$49.514	\$7.631	\$41.883
FIDUCOOMEVA	\$10.229	\$248	\$0	\$0	0,00	\$10.477	\$7.631	\$2.846
ITAÚ ASSET	\$30.153	\$26.272	\$0	\$35.282	0,00	\$91.672	\$7.631	\$84.041
ITAÚ SEC	\$8.533	\$50.271	\$0	\$4.758	0,00	\$63.379	\$7.631	\$55.748
LA PREVISORA	\$71.960	\$104.130	\$37.303	\$708	0,00	\$214.102	\$7.631	\$206.471
OCCIDENTE	\$19.216	\$10.280	\$134.805	\$25.639	0,00	\$189.939	\$7.631	\$182.308
POPULAR	\$38.226	\$4.632	\$8.086	\$0	0,00	\$50.943	\$7.631	\$43.312
RENTA 4	\$23.000	\$0	\$0	\$0	0,00	\$11.775	\$7.631	\$4.144
SANTANDER	\$43.700	\$0	\$6.300	\$0	0,00	\$34.989	\$7.631	\$27.358
SERVITRUST GNB	\$13.316	\$16.711	\$16.822	\$0	0,00	\$46.033	\$7.631	\$38.402
SKANDIA	\$48.491	\$49.917	\$0	\$90.710	0,00	\$189.119	\$7.631	\$181.488
SURA	\$9.265	\$491	\$0	\$266	0,00	\$7.389	\$7.631	(\$242)
Total	\$765.121	\$751.980	\$461.419	\$244.044	0,00	\$2.165.112	\$7.631	\$1.951.444

Fuente: Informe 0 remitido por las sociedades fiduciarias que conforman el sector

2.3. Balance por tipo de capital

ANEXO No. 4 INFORMACIÓN CONSOLIDADA - BALANCE GENERAL Y COMO PROPORCIÓN PRINCIPALES CUENTAS

CUENTA	CAPITAL PRIVADO	CAPITAL PRIVADO NACIONAL	CAPITAL PUBLICO	Total
100000-ACTIVO	\$1.242.773	\$2.203.121	\$602.794	\$4.048.688
110000-EFECTIVO	\$397.502	\$393.636	\$61.450	\$852.588
120000-OPERACIONES DEL MERCADO MONETARIO Y		\$8.203		\$8.203
130000-INVERSIONES Y OPERACIONES CON DERIV	\$512.210	\$1.419.555	\$327.988	\$2.259.753
160000-CUENTAS POR COBRAR	\$170.853	\$216.973	\$126.126	\$513.952
170000-ACTIVOS NO CORRIENTES MANTENIDOS PA	\$409	\$34		\$443
180000-ACTIVOS MATERIALES	\$85.852	\$69.314	\$60.116	\$215.282
190000-OTROS ACTIVOS	\$75.948	\$95.406	\$27.114	\$198.468
200000-PASIVO	\$364.321	\$495.344	\$190.755	\$1.050.419
210000-INSTRUMENTOS FINANCIEROS A COSTO AM	\$69.036	\$125.906	\$12.215	\$207.156
220000-INSTRUMENTOS FINANCIEROS A VALOR RA	\$0		\$203	\$203
240000-CRÉDITOS DE BANCOS Y OTRAS OBLIGACI	\$0	\$847		\$847
250000-CUENTAS POR PAGAR	\$257.394	\$274.872	\$149.760	\$682.026
270000-OBLIGACIONES LABORALES	\$26.742	\$64.139	\$9.660	\$100.541
280000-PROVISIONES	\$9.537	\$19.932	\$17.964	\$47.433
290000-OTROS PASIVOS	\$1.612	\$9.648	\$953	\$12.214
300000-PATRIMONIO	\$878.452	\$1.707.778	\$412.039	\$2.998.269
310000-CAPITAL SOCIAL	\$301.189	\$321.653	\$142.279	\$765.121
320000-RESERVAS	\$261.915	\$363.350	\$126.715	\$751.980
380000-SUPERÁVIT O DÉFICIT	\$53.149	\$621.800	\$73.725	\$748.674
390000-GANANCIAS O PÉRDIDAS	\$262.200	\$400.975	\$69.320	\$732.495

Fuente: Informe 0 remitido por sociedades fiduciarias

2.4. Portafolio

ANEXO N°. 5 VALOR DE LOS ACTIVOS EN POSICIÓN PROPIA

COMPOSICIÓN DEL PORTAFOLIO

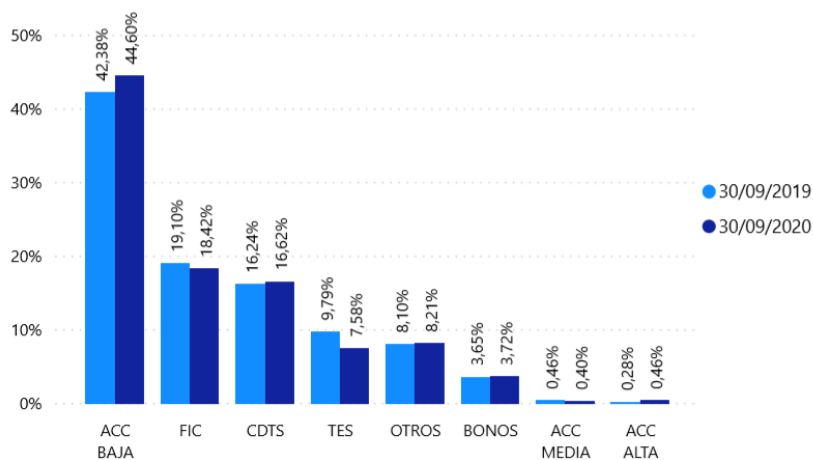

Fuente: Formato 351 remitido por sociedades fiduciarias

ANEXO No. 6. COMPOSICIÓN DEL PORTAFOLIO DE INVERSIONES (POSICIÓN PROPIA)

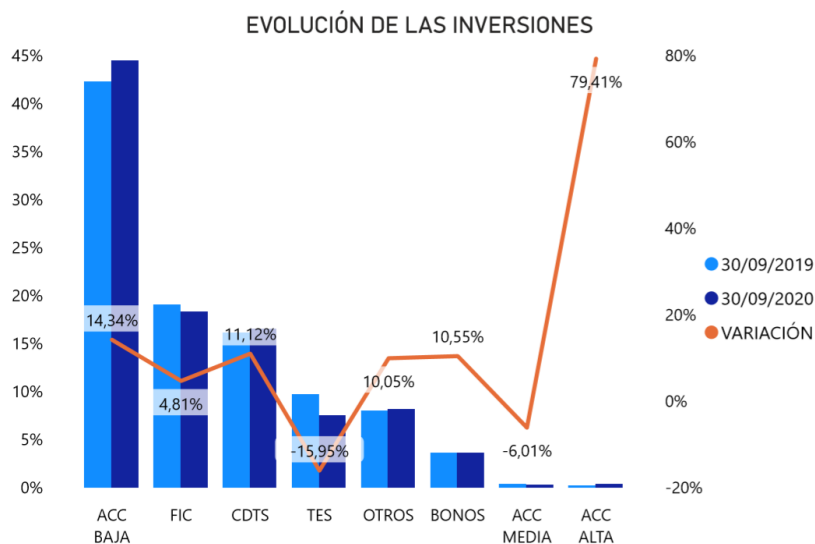

Fuente: Formato 351 remitido por sociedades fiduciarias

2.5. Estado de Pérdidas y Ganancias

2.5.1. Utilidades

ANEXO No. 7. EVOLUCIÓN UTILIDADES Y CONTRIBUCIÓN POR TIPO DE CUENTA A LA UTILIDAD DEL SECTOR

CONTRIBUCIÓN A LA VARIACIÓN DE LA UTILIDAD POR TIPO DE CUENTA

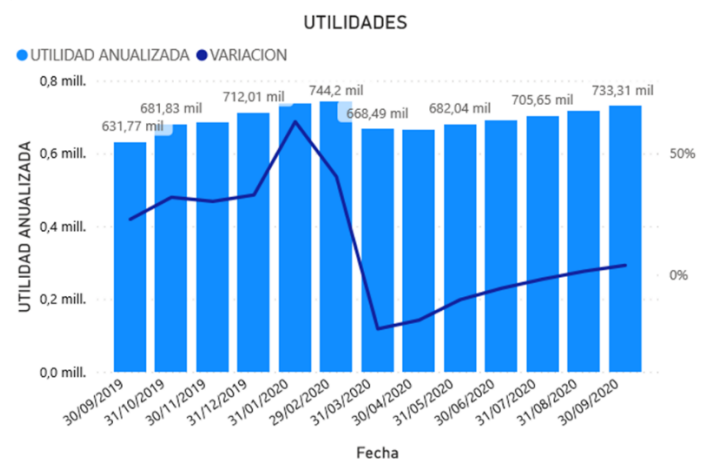
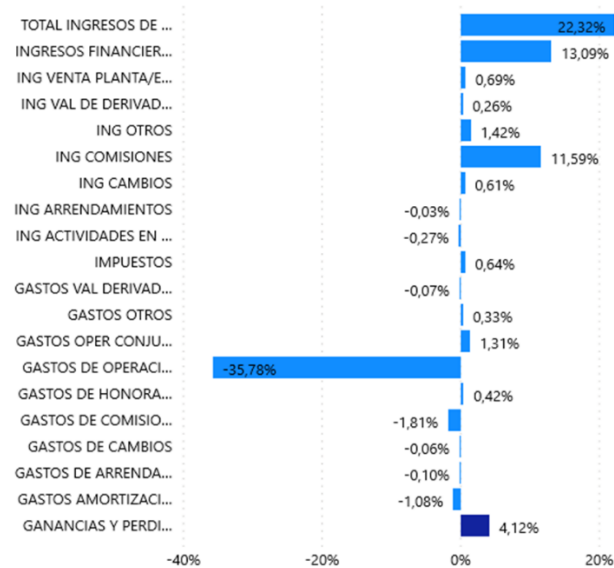

Fuente: Información reportada por el sector fiduciario

2.5.2. Ingresos por comisiones

ANEXO No. 8. EVOLUCIÓN COMISIONES FIDUCIARIAS POR SOCIEDAD

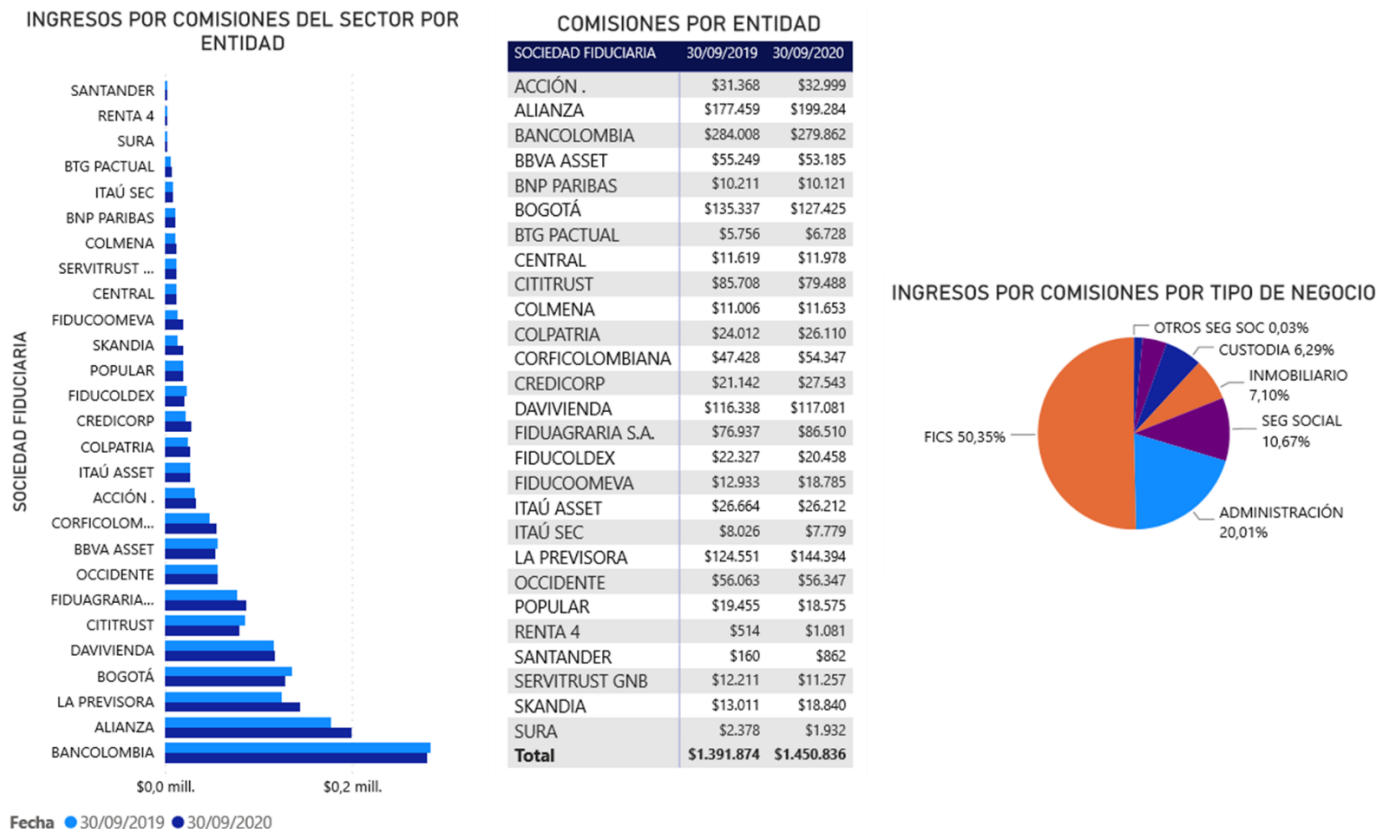

Fuente: Información reportada por el sector fiduciario (Formato 524 Comisiones Fiduciarias)

3. Información comparativa Negocios Fiduciarios

3.1 Activos bajo administración (AUM)

ANEXO No. 9. EVOLUCIÓN Y COMPOSICIÓN DE LOS FIDEICOMISOS Y ENCARGOS

fecha	30/09/2019				30/09/2020			
NOMBRE TIPO DE NEGOCIO	CANTIDAD	% DEL TOTAL	AUM	%AUM	CANTIDAD	% DEL TOTAL	AUM	%AUM
ADMINISTRACIÓN	12375	53,20%	\$152.623.420	51,32%	11967	51,00%	\$171.027.133	51,46%
INMOBILIARIO	8149	34,07%	\$73.380.340	24,67%	8410	35,59%	\$77.001.270	23,17%
GARANTÍA	2884	10,99%	\$58.097.408	19,53%	2984	11,59%	\$71.752.328	21,59%
INVERSIÓN	388	1,74%	\$13.321.940	4,48%	400	1,83%	\$12.574.302	3,78%
Total	23796	100,00%	\$297.423.109	100,00%	23761	100,00%	\$332.355.033	100,00%

Fuente: Informe 66 remitido por sociedades fiduciarias

ANEXO No. 10. NEGOCIOS POR TIPO DE RECURSOS

CLASE NOMBRE TIPO DE NEGOCIO	PRIVADO AUM	CANTIDAD	PUBLICO AUM	CANTIDAD	Total AUM	CANTIDAD
ADMINISTRACIÓN	\$130.309.950	9089	\$40.717.183	2878	\$171.027.133	11967
INMOBILIARIO	\$74.597.655	8074	\$2.403.615	336	\$77.001.270	8410
GARANTÍA	\$66.629.146	2879	\$5.123.182	105	\$71.752.328	2984
INVERSIÓN	\$8.749.124	392	\$3.825.178	8	\$12.574.302	400
Total	\$280.285.875	20434	\$52.069.158	3327	\$332.355.033	23761

Fuente: Informe 66 remitido por sociedades fiduciarias

ANEXO No. 11. FIDEICOMISOS Y ENCARGOS POR SOCIEDAD

SOCIEDAD FIDUCIARIA	ADMINISTRACIÓN	GARANTÍA	INMOBILIARIO	INVERSIÓN	Total
ALIANZA	3518	297	1902	76	5793
BOGOTÁ	1656	265	2368	14	4303
ACCIÓN .	1350	159	1664	1	3174
BANCOLOMBIA	867	578	371	122	1938
DAVIVIENDA	508	241	557	1	1307
CREDICORP	520	96	290	36	942
OCCIDENTE	543	253	73	8	877
CORFICOLOMBIANA	406	131	277	7	821
ITAÚ ASSET	259	318	119	9	705
CENTRAL	302	65	333		700
COLPATRIA	340	141	173		654
BBVA ASSET	454	117	67	4	642
POPULAR	352	47	105	1	505
SERVITRUST GNB	123	139	16	5	283
LA PREVISORA	252	1	23	5	281
FIDUAGRARIA S.A.	210	24	3		237
COLMENA	71	14	63	1	149
FIDUCOLDEX	91	43	5		139
BTG PACTUAL	6	2		72	80
FIDUCOOMEVA	66	10		2	78
CITITRUST	21	29		2	52
SKANDIA	23			26	49
RENTA 4	10	8		7	25
SURA	15			1	16
ITAÚ SEC	2	6	1		9
BNP PARIBAS	2				2
Total	11967	2984	8410	400	23761

Fuente: Informe 66 remitido por sociedades fiduciarias

COMPOSICIÓN ACTIVOS ADMINISTRADOS

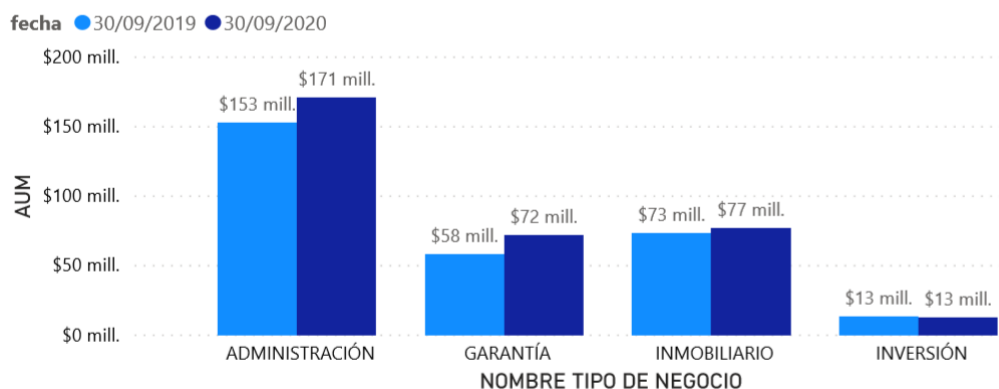

Fuente: Informe 66 remitido por sociedades fiduciarias

3.2 Comisiones Fiduciarias

ANEXO No. 12. EVOLUCIÓN Y PARTICIPACIÓN COMISIONES FIDUCIARIAS POR TIPO DE NEGOCIO

NOMBRE TIPO DE NEGOCIO	30/09/2019	30/09/2020
ADMINISTRACIÓN	\$279.873	\$290.381
INMOBILIARIO	\$104.905	\$102.967
GARANTÍA	\$51.933	\$59.572
INVERSIÓN	\$17.821	\$20.940
Total	\$454.533	\$473.860

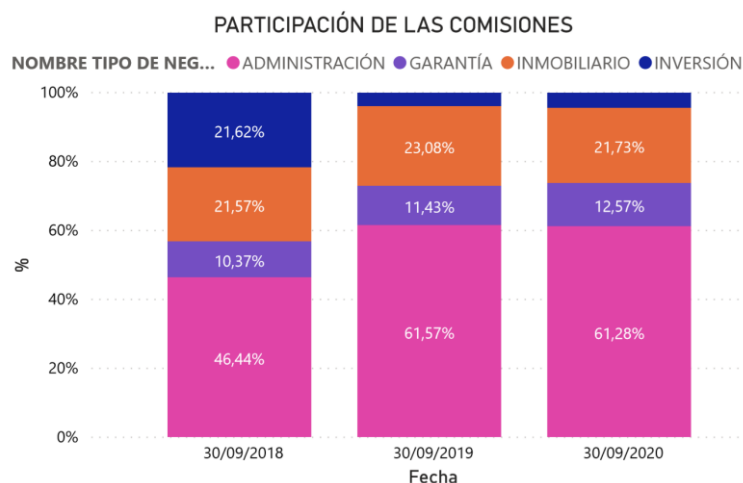

Fuente: Formato 524 remitido por sociedades fiduciarias

3.3 Principales cuentas del activo por tipo de negocio.

ANEXO No. 13. COMPOSICIÓN DE LAS CUENTAS CONTABLES POR TIPO DE NEGOCIO

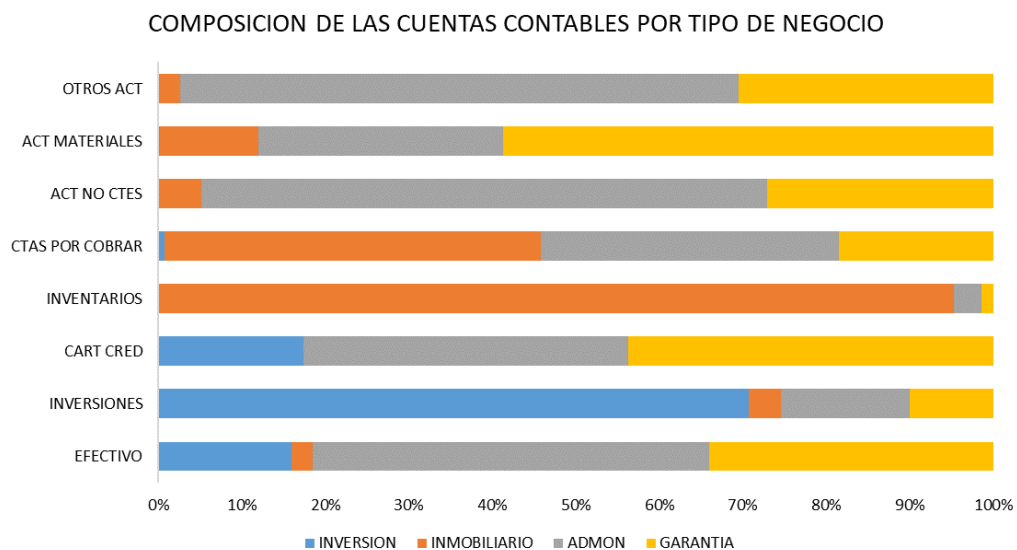

Fuente: Informe 66 remitido por sociedades fiduciarias

4. Consorcios

ANEXO No. 14. PRINCIPALES CUENTAS POR NEGOCIO

Nombre_Patrimonio	100000- ACTIVO	200000- PASIVO	300000- PATRIMONIO	400000- INGRESOS	500000- GASTOS
CONSORCIO FONPET 2012 FIDUBOGOTÁ - PORVENIR	\$19.453.481	\$48.278	\$19.405.203	\$9.029.115	\$9.029.115
PAP - MHCP FONPET - CONSORCIO CCP2012	\$19.631.320	\$33.252	\$19.598.068	\$6.591.047	\$6.591.047
PA CONSORCIO SOP 2012 6-3-0003	\$8.877.539	\$10.428	\$8.867.111	\$4.243.863	\$4.243.863
PAP ECOPETROL PACC	\$4.333.700	\$7.378	\$4.326.322	\$2.155.924	\$2.155.924
CONFIAR FONPET	\$5.615.095	\$10.205	\$5.604.890	\$574.082	\$574.082
PATRIMONIO AUTONOMO FONPET 2012	\$2.270.443	\$2.438	\$2.268.005	\$1.068.238	\$1.068.238
PATRIMONIO AUTONOMO DEL FONDO DE INFRAESTRUCTURA EDUCATIVA-FFIE	\$3.171.142	\$82.190	\$3.088.952	\$42.046	\$42.046
PA FIA	\$2.255.684	\$7.475	\$2.248.208	\$79.596	\$79.596
PATRIMONIO AUTONOMO CONSORCIO PENSIONES EMCALI 2015	\$1.435.554	\$452	\$1.435.101	\$143.492	\$143.492
PA EMCALI	\$690.354	\$63.839	\$626.515	\$19.326	\$19.326
FIDEICOMISO FIDUBOGOTA - CONSORCIO FIMPROEX 2017	\$579.207	\$4.465	\$574.742	\$32.209	\$32.209
PATRIMONIO AUTÓNOMO DEL FONDO DE PENSIONES PÚBLICAS DE CUNDINAMARCA	\$475.240	\$13.761	\$461.480	\$35.384	\$35.384
EF MUNICIPIO DE CALI	\$357.056		\$357.056	\$5.687	\$5.687
P.A. CONSORCIO MUNICIPIO DE MEDELLÍN	\$286.059		\$286.059	\$35.023	\$35.023
PATRIMONIO AUTONOMO DE REMANENTES TELECOM Y TELEASOCIADAS EN LIQUIDACION -PAR-	\$267.242	\$246.198	\$21.045	\$7.029	\$7.029
FIDUOCCIDENTE - FIDEICOMISO FONDO ADAPTACION	\$218.300	\$67.853	\$150.446	\$9.786	\$9.786
FIDEICOMISO PROGRAMA DE VIVIENDA GRATUITA II	\$177.349	\$256.290	(\$78.940)	\$516	\$516
PATRIMONIO AUTONOMO CONSORCIO FIDUCIARIO PENSIONES HUILA 2006	\$133.294	\$1.661	\$131.633	\$35.455	\$35.455
PATRIMONIO AUTONOMO PASIVO PENSIONAL DEPARTAMENTO DE ANTIOQUIA	\$125.505	\$16.974	\$108.532	\$28.828	\$28.828
P.A. CONSORCIO FONDO COLOMBIA EN PAZ 2019	\$98.061	\$8.913	\$89.148	\$1.264	\$1.264
FIDEICOMISO CONCESIONES CCFC S.A.S	\$78.662	\$41.290	\$37.372	\$20.500	\$20.500
E.F. CONSORCIO FOPEP 2019	\$93.158	\$89.443	\$3.715	\$1.645	\$1.645
PA. FONDO DE ATENCION EN SALUD PPL 2019	\$85.702	\$37.327	\$48.375		
PENSIONES DE ENERGIA DE BOGOTA S.A.	\$54.599	\$195	\$54.403	\$22.929	\$22.929
E.F. ADMON FIDUBOGOTA - GNB 178-2016	\$53.869	\$470	\$53.399	\$648	\$648
CONCESIONARIA CALI MIO	\$53.070	\$7	\$53.063	\$26	\$26
PAP - CONSORCIO FIDUPENSIONAL GUAJIRA	\$41.162	\$1.165	\$39.997	\$7.258	\$7.258
PATRIMONIO AUTONOMO DE GARANTIA EMVARIAS	\$30.565	\$35	\$30.529	\$8.876	\$8.876
P.A. UNIDAD DE TIERRAS 2019	\$32.125	\$3	\$32.122	\$123	\$123
FIDEICOMISO OBRAS PARA LA PROSPERIDAD	\$22.092	\$5.863	\$16.229	\$0	\$0
P.A. FIDUMIO	\$10.662	\$26	\$10.636	\$244	\$244
PAR INURBE EN LIQUIDACIÓN	\$8.534		\$8.534	\$14	\$14
P.A. PAR BCH/BOGOTÁ	\$7.509	\$4.359	\$3.149	\$252	\$252
E.F. PENSIONES FIDUBOGOTA - GNB ,177-2016	\$7.136	\$1	\$7.135	\$237	\$237
PATRIMONIO AUTONOMO DE GARANTIA APEV	\$1.795		\$1.795	\$1.973	\$1.973
P.A. UNIDAD DE TIERRAS 2020	\$2.192	\$456	\$1.736	\$89	\$89
FIDEICOMISO DERIVADO VIVIENDAS PVG II	\$1.677	\$0	\$1.677	\$2	\$2
P.A. F.C. ESTE ES MI BUS ZONA 8 ZONA FRANCA - TINTAL	\$1.622	\$66	\$1.556	\$27	\$27
PIONEROS DEL SUCRE	\$1.068	\$57	\$1.011	\$0	\$0
E.F. CONSORCIO ALIANZA POPULAR	\$39	\$0	\$39		
P.A. UNIÓN METROPOLITANA DE TRANSPORTADORES S.A. UNIMETRO S.A.	\$29		\$29	\$0	\$0
P.A. CONSORCIO UNIDAD DE TIERRAS 2018			\$0	\$0	\$0
Total	\$71.038.891	\$1.062.814	\$69.976.077	\$24.202.755	\$24.202.755

Fuente: Informe 66 remitido por sociedades fiduciarias

ANEXO No. 15. PARTICIPACIÓN EN CONSORCIOS

SOCIEDAD FIDUCIARIA	PARTICIPE	REPRESENTANTE LEGAL
AFP HORIZONTE	1	
ALIANZA		3
BANCOLOMBIA	2	7
BBVA ASSET	6	3
BOGOTÁ	5	5
CENTRAL	2	1
COLPATRIA	2	1
DAVIVIENDA	3	
FIDUAGRARIA S.A.	15	2
FIDUCOLDEX	5	2
ITAÚ ASSET	1	
ITAÚ SEC	1	
LA PREVISORA	2	14
OCCIDENTE	1	3
POPULAR	5	2
PROTECCIÓN	2	
SERVITRUST GNB	2	
SKANDIA	1	
Total	56	43

Fuente: Informe 66 remitido por sociedades fiduciarias

ANEXO No. 16. AUM POR TIPO DE NEGOCIO FIDUCIARIO (CONSORCIOS)

SOCIEDAD FIDUCIARIA	ADMINISTRACIÓN	GARANTÍA	INMOBILIARIO	OTROS SEG SOC	SEG SOCIAL	Total
LA PREVISORA	\$234.122			\$0	\$24.060.781	\$24.294.904
BOGOTÁ	\$2.895.896				\$19.453.481	\$22.349.377
OCCIDENTE	\$271.370				\$8.877.539	\$9.148.909
FIDUCOLDEX					\$6.090.335	\$6.090.335
ALIANZA	\$3.350.208					\$3.350.208
BANCOLOMBIA	\$1.058.071	\$29			\$1.814.770	\$2.872.870
BBVA ASSET					\$2.302.803	\$2.302.803
FIDUAGRARIA S.A.	\$289.334					\$289.334
POPULAR					\$258.799	\$258.799
CORFICOLOMBIANA	\$78.662					\$78.662
COLPATRIA		\$1.622				\$1.622
CENTRAL			\$1.068			\$1.068
Total	\$8.177.663	\$1.651	\$1.068	\$0	\$62.858.509	\$71.038.891

Fuente: Informe 66 remitido por sociedades fiduciarias

ANEXO No. 17. ACTIVOS POR TIPO DE CAPITAL (PÚBLICO Y PRIVADO)

SOCIEDAD FIDUCIARIA	PRIVADO	PUBLICO	Total
LA PREVISORA		\$24.294.904	\$24.294.904
BOGOTÁ		\$22.349.377	\$22.349.377
OCCIDENTE	\$53.070	\$9.095.839	\$9.148.909
FIDUCOLDEX		\$6.090.335	\$6.090.335
ALIANZA		\$3.350.208	\$3.350.208
BANCOLOMBIA	\$29	\$2.872.841	\$2.872.870
BBVA ASSET		\$2.302.803	\$2.302.803
FIDUAGRARIA S.A.		\$289.334	\$289.334
POPULAR		\$258.799	\$258.799
CORFICOLOMBIANA	\$78.662		\$78.662
COLPATRIA	\$1.622		\$1.622
CENTRAL	\$1.068		\$1.068
Total	\$134.451	\$70.904.440	\$71.038.891

Fuente: Informe 66 remitido por sociedades fiduciarias

ANEXO No. 18 PORTAFOLIO DE INVERSION PARA CONSORCIOS

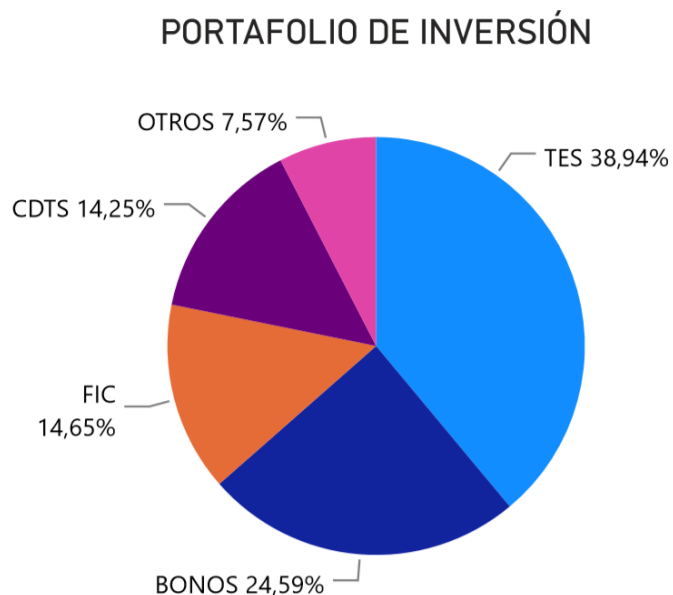

Fuente: Formato 351 remitido por sociedades fiduciarias

ANEXO No. 19 COMISIONES

SOCIEDAD FIDUCIARIA	ING COMISIONES	ING HONORARIOS	COMISIONES CONSORCIOS
LA PREVISORA	\$144.394	\$238	\$20.199
BOGOTÁ	\$127.425		\$8.345
BANCOLOMBIA	\$279.862	\$181	\$7.057
DAVIVIENDA	\$117.081		\$6.300
POPULAR	\$18.575	\$72	\$5.032
FIDUAGRARIA S.A.	\$86.510		\$3.732
FIDUCOLDEX	\$20.458		\$3.725
OCCIDENTE	\$56.347	\$125	\$3.163
ITAÚ SEC	\$7.779		\$3.017
SKANDIA	\$18.840		\$2.699
BBVA ASSET	\$53.185		\$1.446
ALIANZA	\$199.284	\$2.119	\$1.374
COLPATRIA	\$26.110	\$336	\$691
CENTRAL	\$11.978	\$808	\$431
SERVITRUST GNB	\$11.257	\$12	\$247
ACCIÓN .	\$32.999		
ASHMORE		\$562	
BNP PARIBAS	\$10.121	\$48	
BTG PACTUAL	\$6.728	\$37	
CITITRUST	\$79.488		
COLMENA	\$11.653	\$142	
CORFICOLOMBIANA	\$54.347	\$107	
CREDICORP	\$27.543	\$299	
FIDUCOOMEVA	\$18.785	\$23	
ITAÚ ASSET	\$26.212	\$3.584	
RENTA 4	\$1.081	\$89	
SANTANDER	\$862		
SURA	\$1.932	\$46	
Total	\$1.450.836	\$8.827	\$67.459

Fuente: Formato 524 remitido por sociedades fiduciarias

ANEXO No. 20. PARTICIPACIÓN SOC FIDUCIARIA EN LOS CONSORCIOS

Nombre Consorcio	PARTICIPE	REPRESENTANTE LEGAL
BACOL 2011	35,00	65,00
CONSORCIO ALIANZA - COLPATRIA	50,00	50,00
CONSORCIO ALIANZA POPULAR	50,00	50,00
CONSORCIO CCP 2012	57,84	42,16
CONSORCIO COLDEXPO PENSIONES CUNDINAMARCA 2017	35,00	65,00
CONSORCIO CONFIAR FONPET	54,50	45,50
CONSORCIO ECOPETROL PACC	26,25	73,75
Consortio EMCALI	75,00	25,00
CONSORCIO FADAP 2012	50,00	50,00
CONSORCIO FFIE ALIANZA BBVA	40,00	60,00
CONSORCIO FIA	65,79	34,21
CONSORCIO FIDUBOGOTA - GNB SUDAMERIS 177-2016	50,00	50,00
CONSORCIO FIDUBOGOTA - GNB SUDAMERIS 178-2016	50,00	50,00
CONSORCIO FIDUCAFE-FIDUCOLPATRIA SITP	50,00	50,00
Consortio Fiduciaria bancolombia-Fiduciaria Bogotá Municipio de Cali	50,00	50,00
CONSORCIO FIDUCIARIO PENSIONES HUILA 2007	66,66	33,34
CONSORCIO FIDUPENSIONAL GUAJIRA	50,00	50,00
CONSORCIO FIMPROEX 2017	30,00	70,00
CONSORCIO FONDO COLOMBIA EN PAZ 2019	42,00	58,00
CONSORCIO FONDO DE ATENCIÓN EN SALUD PPL 2017	10,00	90,00
CONSORCIO FONDO DE ATENCIÓN EN SALUD PPL 2019	10,00	90,00
CONSORCIO FONDO DE INVERSIÓN PARA LA PAZ	40,00	60,00
CONSORCIO FONDO DIAN PARA COLOMBIA 2020	55,00	45,00
CONSORCIO FONPET 2012 FIDUBOGOTÁ-PORVENIR	59,00	41,00
CONSORCIO FOPEP 2019	35,00	65,00
CONSORCIO MUNICIPIO DE MEDELLÁN	35,00	65,00
CONSORCIO PAR BCH EN LIQUIDACIÓN	40,00	60,00
CONSORCIO PAR INURBE EN LIQUIDACIÓN	35,00	65,00
CONSORCIO PATRIMONIO AUTÓNOMO REMANENTES TELECOM	50,00	50,00
CONSORCIO PENSIONES	30,00	70,00
CONSORCIO PENSIONES ANTIOQUIA 2005	70,00	30,00
CONSORCIO PENSIONES EMCALI 2015	35,00	65,00
CONSORCIO SAYP 2011	10,00	90,00
CONSORCIO SOP 2012	66,67	33,33
CONSORCIO UNIDAD DE TIERRAS 2018	30,00	70,00
CONSORCIO UNIDAD DE TIERRAS 2019	30,00	70,00
CONSORCIO UNIDAD DE TIERRAS 2020	30,00	70,00
FIDUCENTRAL- FIDUAGRARIA, UNIDAD ADMINISTRATIVA ESPECIAL LIQUIDADORA DE ASUNTOS DEL INSTITUTO DE CREDITO TERRITORIAL M & S ASOCIADOS LTDA	50,00	50,00
FIDUMIO	30,00	70,00
FIDUOCCIDENTE - FIDUCAFE	44,00	56,00
UNIÓN TEMPORAL FONDO DE PENSIONES Y CESANTIAS PORVENIR Y BBVA ASSET MANAGEMENT SOCIEDAD FIDUCIARIA PENSIONAL EVM - APEV 2017	50,00	50,00
UNION TEMPORAL BBVA HORIZONTE Y BBVA FIDUCIARIA FONPET 2012	71,43	28,57
UNION TEMPORAL FONDO DE PENSIONES Y CESANTIAS PORVENIR Y BBVA ASSET MANAGEMENT SOCIEDAD FIDUCIARIA PENSIONAL EVM - APEV 2017	50,00	50,00

Fuente: Modulo de Negocios

5. Seguridad social y Fondos de Pensiones Voluntarias

5.1 Activos bajo administración (AUM)

ANEXO No.21 EVOLUCIÓN AUM Y CANTIDAD POR TIPO DE NEGOCIO

fecha	30/09/2019				30/09/2020			
NOMBRE TIPO DE NEGOCIO	CANTIDAD	% DEL TOTAL	AUM	%AUM	CANTIDAD	% DEL TOTAL	AUM	%AUM
OTROS SEG SOC	4	4,77%	\$790.608	0,91%	4	4,31%	\$1.019.150	1,11%
SEG SOCIAL	100	95,23%	\$85.626.590	99,09%	100	95,69%	\$90.933.543	98,89%
Total	104	100,00%	\$86.417.198	100,00%	104	100,00%	\$91.952.693	100,00%

Informe 17,22 remitido por sociedades fiduciarias

CLASE	PRIVADO	PUBLICO	Total	
NOMBRE TIPO DE NEGOCIO	AUM	CANTIDAD	AUM	CANTIDAD
OTROS SEG SOC			\$1.019.150	4
SEG SOCIAL	\$4.320.523	33	\$86.613.020	67
Total	\$4.320.523	33	\$87.632.170	71

Informe 17,22 remitido por sociedades fiduciarias

ANEXO No.22 EVOLUCIÓN AUM Y CANTIDAD DE NEGOCIOS POR SOCIEDAD FIDUCIARIA

fecha	30/09/2019				30/09/2020			
NOMBRE TIPO DE NEGOCIO	OTROS SEG SOC		SEG SOCIAL		OTROS SEG SOC		SEG SOCIAL	
SOCIEDAD FIDUCIARIA	CANTIDAD	AUM	CANTIDAD	AUM	CANTIDAD	AUM	CANTIDAD	AUM
ACCIÓN .	1	\$2	2	\$21.092	1	\$0	2	\$16.208
ALIANZA			6	\$752.175			6	\$863.135
BANCOLOMBIA	1	\$767.562	10	\$6.650.540	1	\$1.003.447	9	\$7.976.903
BBVA ASSET			3	\$2.221.950			3	\$2.302.803
BOGOTÁ			3	\$18.764.727			2	\$19.552.487
BTG PACTUAL			1	\$368.288			1	\$476.689
CENTRAL			3	\$72.303			3	\$93.557
CORFICOLOMBIANA			1	\$3.476			2	\$6.664
CREDICORP			1	\$129.702			1	\$189.557
DAVIVIENDA			7	\$2.868.480			5	\$3.146.585
FIDUAGRARIA S.A.			4	\$41.632			4	\$45.916
FIDUCOLDEX			9	\$6.489.753			9	\$6.832.153
FIDUCOOMEVA			1	\$54			1	\$14.631
ITAÚ ASSET			2	\$2.710			2	\$2.883
LA PREVISORA	2	\$23.044	15	\$28.599.120	2	\$15.703	20	\$35.852.270
OCCIDENTE			6	\$17.472.823			5	\$12.580.179
POPULAR			10	\$1.024.241			9	\$825.815
RENTA 4			1	\$108			1	\$134
SERVITRUST GNB			1	\$50.620			1	\$50.048
SKANDIA			14	\$92.798			14	\$104.926
Total	4	\$790.608	100	\$85.626.590	4	\$1.019.150	100	\$90.933.543

Informe 17,22 remitido por sociedades fiduciarias

5.2 Comisiones

ANEXO No.23 EVOLUCION Y COMPOSICION DE LAS COMISIONES

FECBAL SOCIEDAD FIDUCIARIA	30/09/2019		30/09/2020	
	OTROS SEG SOC	SEG SOCIAL	OTROS SEG SOC	SEG SOCIAL
ACCIÓN .	\$0	\$296	\$0	\$237
ALIANZA		\$8.212		\$9.612
BANCOLOMBIA	\$320	\$9.839	\$376	\$8.505
BBVA ASSET		\$676		\$944
BOGOTÁ		\$7.446		\$8.398
BTG PACTUAL		\$2.628		\$3.377
CENTRAL		\$330		\$409
COLPATRIA		\$2		\$0
CORFICOLOMBIANA		\$9		\$16
CREDICORP		\$614		\$1.331
DAVIVIENDA		\$38.136		\$40.161
FIDUAGRARIA S.A.		\$591		\$746
FIDUCOLDEX	\$0	\$3.547	\$0	\$3.959
FIDUCOOMEVA		\$0		\$89
ITAÚ ASSET		\$45		\$47
ITAÚ SEC		\$2.896		\$3.017
LA PREVISORA	\$39	\$56.225	\$41	\$61.157
OCCIDENTE		\$4.281		\$4.036
POPULAR		\$4.853		\$4.933
RENTA 4		\$1		\$1
SERVITRUST GNB		\$759		\$757
SKANDIA		\$2.769		\$3.035
Total	\$360	\$144.154	\$417	\$154.769

Fuente: Formato 524 reportado por las sociedades fiduciarias.

5.3 Portafolio

ANEXO No.24 Portafolio

Fecha_Corte Clase_Inversión	30/09/2019		30/09/2020	
	OTROS SEG SOC	SEG SOCIAL	OTROS SEG SOC	SEG SOCIAL
ACC ALTA		0,09%		0,19%
ACC BAJA		0,00%		0,00%
ACC MEDIA		0,01%		0,02%
BONOS	8,60%	25,99%	24,14%	24,42%
CDTS	48,86%	19,09%	44,31%	17,14%
FIC	0,00%	6,45%		9,76%
OTROS	1,40%	8,07%	1,95%	8,51%
TES	41,13%	40,30%	29,59%	39,96%
Total	100,00%	100,00%	100,00%	100,00%

Fuente: Formato 351 reportado por las sociedades fiduciarias

6. Fondos de Inversión Colectiva (FIC)

6.1 Activos bajo administración (AUM)

ANEXO No.25 CANTIDAD, AUM E INVERSIONISTAS POR SOCIEDAD

NOMBRE SUBTIPO SOCIEDAD FIDUCIARIA	BURSATIL			GENERAL			INMOBILIARIO			MONETARIO		
	Billones	#NEG	# INV	Billones	#NEG	# INV	Billones	#NEG	# INV	Billones	#NEG	# INV
ACCIÓN .				\$785.953	4	11383						
ALIANZA				\$8.344.399	9	189426	\$41.204	1	76			
BANCOLOMBIA				\$20.657.214	7	1091570	\$356.009	1	2371			
BBVA ASSET				\$6.845.402	6	73935						
BOGOTÁ	\$1.357.640	1	91	\$7.907.693	7	106144						
CENTRAL				\$234.655	3	3050						
COLMENA				\$799.950	3	124798						
COLPATRIA				\$350.358	1	3436				\$781.900	1	306
CORFICOLOMBIANA				\$2.262.852	7	5191				\$1.074.736	1	383
CREDICORP				\$920.974	1	10777						
DAVIVIENDA				\$6.760.143	5	151760						
FIDUAGRARIA S.A.				\$760.986	3	1090						
FIDUCOLDEX				\$271.273	2	583						
FIDUCOOMEVA				\$249.359	5	2439						
ITAÚ ASSET				\$1.618.102	5	15844						
LA PREVISORA				\$3.023.854	3	1580				\$2.143.976	1	293
OCCIDENTE				\$4.330.704	11	12236						
POPULAR				\$638.258	4	2566						
RENTA 4				\$6.702	1	61						
SERVITRUST GNB				\$560.276	2	4178						
SKANDIA				\$887.041	2	5290	\$653.310	2	999			
SURA				\$79.699	5	398				\$2.385	1	70
Total	\$1.357.640	1	91	\$68.295.846	96	1817735	\$1.050.524	4	3446	\$4.002.998	4	1052

Informe 19 y 77 remitido por sociedades fiduciarias

ANEXO No.26 VARIACIÓN ANUAL

Date	30/09/2019		30/09/2020	
NOMBRE SUBTIPO	Billones	CANTIDAD	Billones	CANTIDAD
BURSATIL	\$1.154.960	1	\$1.357.640	1
GENERAL	\$62.177.048	96	\$68.295.846	96
INMOBILIARIO	\$853.503	4	\$1.050.524	4
MONETARIO	\$1.034.023	3	\$4.002.998	4
Total	\$65.219.534	104	\$74.707.008	105

Fuente: Informe 19 y 77 remitido por sociedades fiduciarias

6.2 Comisiones

ANEXO No.27 EVOLUCIÓN DE COMISIONES POR SOCIEDAD Y SUBTIPO

FECBAL SOCIEDAD FIDUCIARIA	30/09/2019				30/09/2020			
	BURSATIL	GENERAL	INMOBILIARIO	MONETARIO	BURSATIL	GENERAL	INMOBILIARIO	MONETARIO
ACCIÓN .		\$7.826				\$10.635		
ALIANZA		\$92.134	\$486			\$114.456	\$310	
BANCOLOMBIA		\$205.497	\$525			\$196.654	\$2.175	
BBVA ASSET		\$48.763				\$45.622		
BOGOTÁ	\$1.772	\$82.224			\$2.189	\$74.348		
CENTRAL		\$3.010				\$3.211		
COLMENA		\$8.809				\$9.025		
COLPATRIA		\$5.090		\$5.720		\$4.191		\$7.795
CORFICOLOMBIANA		\$19.437		\$5.647		\$22.290		\$9.740
CREDICORP		\$7.154				\$10.188		
DAVIVIENDA		\$61.556				\$58.530		
FIDUAGRARIA S.A.		\$7.264				\$8.251		
FIDUCOLDEX		\$1.473				\$1.554		
FIDUCOOMEVA		\$1.711				\$2.922		
ITAÚ ASSET		\$12.232				\$12.217		
LA PREVISORA		\$30.178				\$24.267		\$16.082
OCCIDENTE		\$30.404				\$30.419		
POPULAR		\$6.632				\$6.148		
RENTA 4		\$24				\$35		
SERVITRUST GNB		\$6.833				\$5.975		
SKANDIA		\$4.569	\$3.316			\$5.386	\$7.095	
SURA		\$1.074		\$12		\$1.183		\$12
Total	\$1.772	\$643.893	\$4.328	\$11.380	\$2.189	\$647.505	\$9.579	\$33.630

Formato 524 remitido por sociedades fiduciarias

6.3 Portafolio

ANEXO No.28 PARTICIPACION POR SUBTIPO GENERAL Y MONETARIO

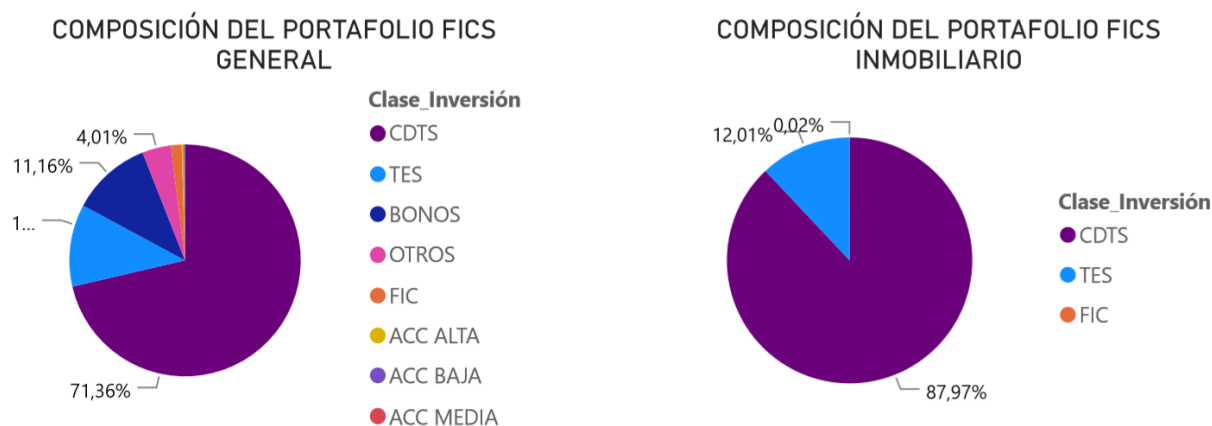

Formato 351 remitido por sociedades fiduciarias

7. Fondos de Capital Privado (FCP)

7.1 Activos bajo administración (AUM)

ANEXO No. 29 FONDOS DE CAPITAL PRIVADO ACTIVOS

SOCIEDAD FIDUCIARIA	Nombre_Patrimonio	Billones
BANCOLOMBIA	FONDO DE CAPITAL PRIVADO FONDO INMOBILIARIO COLOMBIA	\$4.048.167
BANCOLOMBIA	FONDO DE CAPITAL PRIVADO PACTIA INMOBILIARIO	\$2.341.596
ALIANZA	FONDO DE CAPITAL PRIVADO TERRANUM	\$1.830.004
OCCIDENTE	FONDO DE CAPITAL PRIVADO NEXUS INMOBILIARIO	\$954.209
OCCIDENTE	FONDO DE CAPITAL PRIVADO IGNEOUS	\$856.677
ALIANZA	FONDO DE DEUDA SENIOR PARA INFRAESTRUCTURA EN COLOMBIA CAF ASHMORE I	\$604.423
ALIANZA	FIC SECCIÓN I ASHMORE DEL FONDO DE INFRAESTRUCTURA COLOMBIA ASHMORE	\$551.171
ALIANZA	FONDO DE CAPITAL PRIVADO ARMILLA CAPITAL	\$397.846
BANCOLOMBIA	FCP DEUDA INFRAESTRUCTURA COLOMBIA	\$388.896
CORFICOLOMBIANA	FCP CATTLEA	\$381.932
ALIANZA	FONDO ASHMORE ANDINO II - FCP	\$380.125
BANCOLOMBIA	FONDO DE CAPITAL PRIVADO CARTAMA POR COMPARTIMENTOS	\$354.205
CORFICOLOMBIANA	F.C.P. KANDEO FUND I (COLOMBIA), FCP (KFIC)	\$336.858
CORFICOLOMBIANA	FCP AVENIDA COLOMBIA PEF	\$310.813
COLPATRIA	FONDO DE CAPITAL PRIVADO MERCANTIL COLPATRIA	\$226.429
ALIANZA	FONDO DE CAPITAL PRIVADO LA MONTERA	\$211.930
CREDICORP	FONDO DE CAPITAL PRIVADO ELIMARC CAPITAL	\$206.304
ALIANZA	FONDO DE CAPITAL PRIVADO YELLOWSTONE CAPITAL FUND I	\$189.527
ALIANZA	FONDO DE CAPITAL PRIVADO TRG FCP LA I	\$188.873
CORFICOLOMBIANA	F.I.T. EN COLOMBIA DARBY - COLPATRIA - FCP FINTRA	\$186.544
ALIANZA	FCP SURA ASSET MANAGEMENT DESARROLLO INMOBILIARIO	\$186.318
CORFICOLOMBIANA	FCP AVENIDA COLOMBIA PEF II	\$154.850
BANCOLOMBIA	FONDO DE CAPITAL PRIVADO AMERIGO VENTURES PACIFICO	\$152.817
CENTRAL	FCP - VALOR FORESTAL - CONSOLIDADOR	\$144.901
ALIANZA	FONDO DE CAPITAL PRIVADO TRIBECA NATURAL RESOURCES FUND	\$144.251
ALIANZA	FONDO DE CAPITAL PRIVADO FUTURO INMOBILIARIO	\$136.926
OCCIDENTE	FCP COLOMBIAN INFRASTRUCTURE EQUITY FUND - CIEF	\$130.311
ALIANZA	FONDO DE CAPITAL PRIVADO VALORAR FUTURO	\$129.402
CENTRAL	FONDO DE CAPITAL PRIVADO - VALOR INMOBILIARIO	\$129.333
ALIANZA	FONDO DE CAPITAL PRIVADO OXO - PROPIEDADES SOSTENIBLES	\$116.678
ALIANZA	FONDO DE CAPITAL PRIVADO INVERLINK ESTRUCTURAS INMOBILIARIAS	\$101.976
ALIANZA	FONDO DE CO-INVERSIÓN CON EL FONDO DE INFRAESTRUCTURA ASHMORE I - FCP	\$99.529
RENTA 4	FONDO DE CAPITAL PRIVADO AQUA	\$95.736
BANCOLOMBIA	FONDO DE CAPITAL PRIVADO NEXUS INFRAESTRUCTURA I FCP	\$77.321
OCCIDENTE	FONDO DE CAPITAL PRIVADO EXPANSIÓN VALORAR FUTURO	\$57.267
ITAU ASSET	FONDO DE CAPITAL PRIVADO VELUM EARLY STAGE FUND I	\$48.281
OCCIDENTE	FONDO DE CAPITAL PRIVADO BIOAVANTE	\$41.715
ALIANZA	FONDO DE CAPITAL PRIVADO INMOBILIARIO YELLOWSTONE REAL ESTATE OPPORTUNITY FUND II	\$39.276
ALIANZA	FONDO DE CAPITAL PRIVADO INMOBILIARIO CCLA	\$38.698
FIDUAGRARIA S.A.	CARTERA COLECTIVA FONDO DE INVERSION FORESTAL COLOMBIA	\$30.979
ALIANZA	FONDO DE CAPITAL PRIVADO DE INFRAESTRUCTURA BROOKFIELD COLOMBIA	\$30.562
BANCOLOMBIA	FCP SURA AM INMOBILIARIO	\$29.067
CORFICOLOMBIANA	FCP POR COMP. FINANCIACION ESTRUCTURADA	\$24.763
OCCIDENTE	FONDO NAZCA INVESTMENT	\$19.134
ALIANZA	FONDO DE CAPITAL PRIVADO INMOBILIARIO SALUD	\$16.614
FIDUCOLDEX	FONDO AUREOS COLOMBIA	\$13.608
BANCOLOMBIA	FONDO DE CAPITAL PRIVADO PROGRESA CAPITAL EN LIQUIDACIÓN	\$13.590
ALIANZA	FCP SURA - DEUDA PRIVADA	\$13.054
OCCIDENTE	FCP NUEVOMUNDO	\$12.145
OCCIDENTE	FONDO DE CAPITAL AGROEMPRESAS COLOMBIA DE SEAF	\$7.751
FIDUCOLDEX	FONDO DE CAPITAL PRIVADO BANCOLEX CAPITAL FONDO DE FONDOS	\$5.662
BANCOLOMBIA	FONDO DE CAPITAL PRIVADO CO-INVERSION EQUITY INFRAESTRUCTURA COLOMBIA	\$2.207
ALIANZA	FONDO DE CAPITAL PRIVADO RUTA DEL SOL	\$322
ALIANZA	FONDO DE CAPITAL PRIVADO TRIBECA FUND I FCP	\$170
CORFICOLOMBIANA	FCP, DIANTHUS	\$0
CORFICOLOMBIANA	FCP, POR COMPARTIMENTOS AVANTI	\$0
CORFICOLOMBIANA	FCP, POR COMPARTIMENTOS KOI	\$0
OCCIDENTE	FONDO DE CAPITAL PRIVADO SELECTA	\$0
Total		\$17.191.743

Fuente: Informe 19 y 77 remitido por sociedades fiduciarias

ANEXO No. 30 PARTICIPACION DE LAS SOCIEDADES

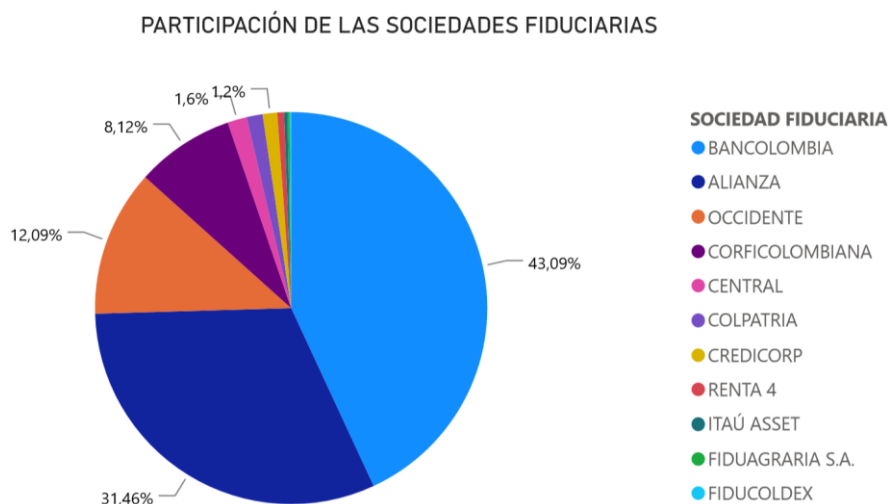

Fuente: Informe 19 y 77 remitido por sociedades fiduciarias

7.2 Portafolio ANEXO No. 31 COMPOSICION

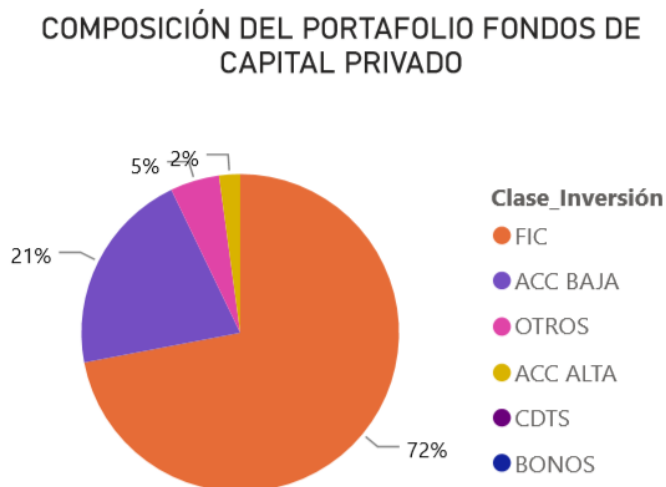

Fuente: Formato 351remetido por sociedades fiduciarias

7.3 Comisiones

ANEXO No. 32 VARIACIÓN COMISIONES

VARIACIÓN COMISIONES		
SOCIEDAD FIDUCIARIA	30/09/2019	30/09/2020
ALIANZA	\$6.984	\$7.451
BANCOLOMBIA	\$20.136	\$22.425
CENTRAL	\$540	\$555
COLPATRIA	\$111	\$184
CORFICOLOMBIANA	\$1.199	\$1.492
CREDICORP	\$94	\$125
FIDUAGRARIA S.A.	\$112	\$118
FIDUCOLDEX	\$148	\$287
ITAÚ ASSET	\$127	\$134
OCCIDENTE	\$3.996	\$4.740
RENTA 4	\$52	\$130
Total	\$33.498	\$37.644

Fuente: Formato 524 remitido por sociedades fiduciarias

8. Custodia de Valores

8.1 Activos bajo custodia (AUC)

ANEXO No. 33. Composición por subtipo

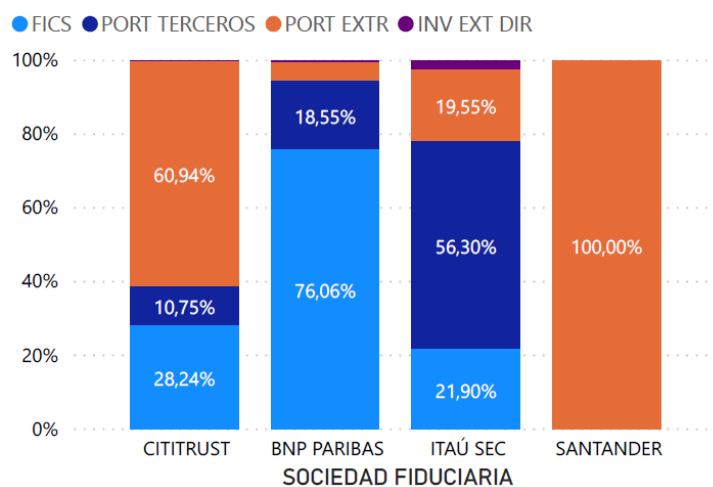

Fuente: Informe 0 remitido por sociedades fiduciarias

ANEXO No. 34. CIFRAS DE LA ACTIVIDAD

SOCIEDAD FIDUCIARIA	FICS	PORT EXTR	INV EXT DIR	PORT TERCEROS
BNP PARIBAS	\$13.182.787	\$855.334	\$79.582	\$3.214.943
CITITRUST	\$48.956.592	\$105.632.480	\$105.887	\$18.638.181
ITAÚ SEC	\$2.575.477	\$2.298.849	\$263.662	\$6.620.146
SANTANDER		\$5.220.500		
Total	\$64.714.857	\$114.007.163	\$449.131	\$28.473.269

Fuente: Informe 0 remitido por sociedades fiduciarias

8.2 Evolución

ANEXO No. 35. Composición por subtipo

AUC POR ENTIDAD ADMINISTRADORA

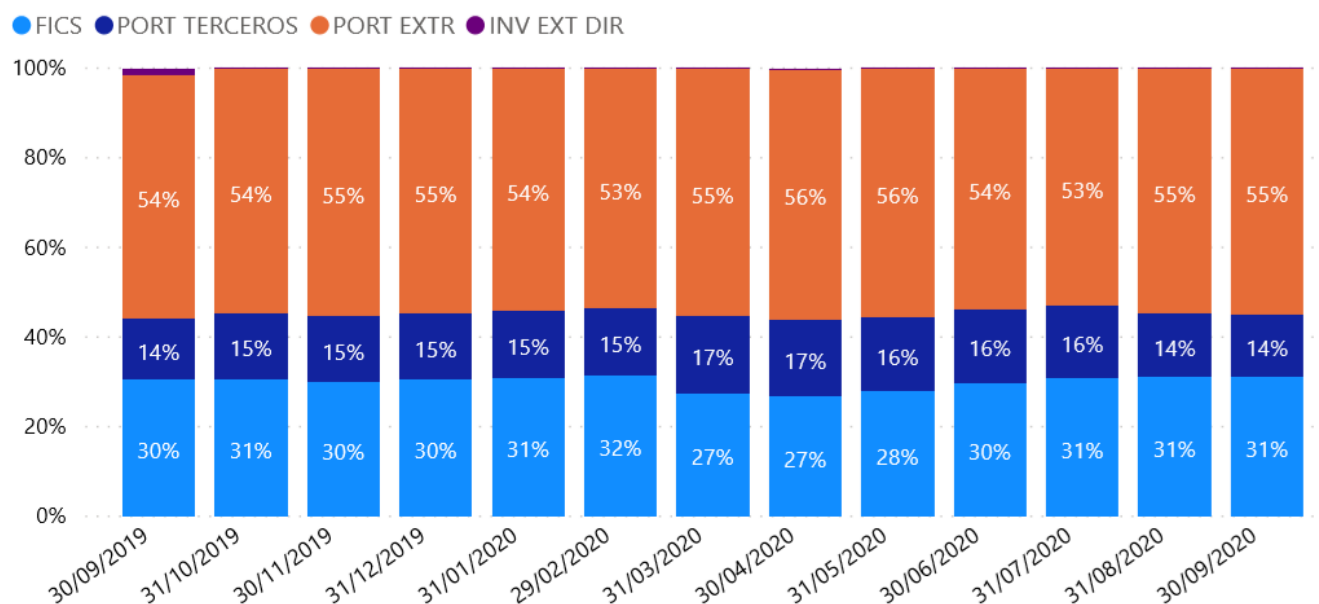

Fuente: Informe 0 remitido por sociedades fiduciarias

8.3 Comisiones

ANEXO No. 36. Por Sociedad

COMISIONES POR CUSTODIA

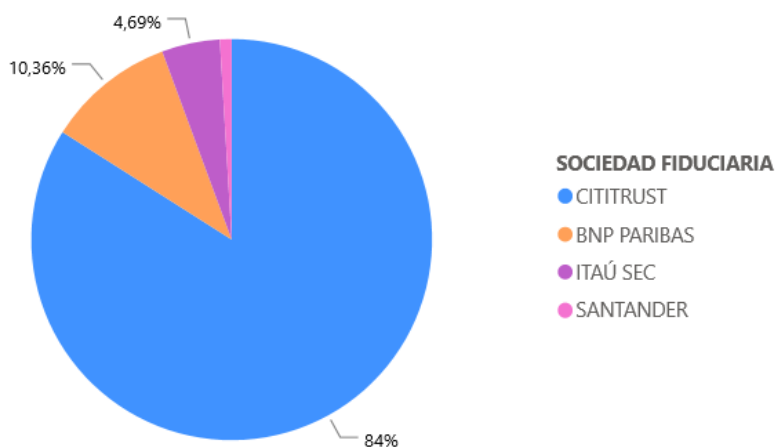

Formato 524 remitido por sociedades fiduciarias – Cifras en Miles de millones

9 Indicadores Fiduciarios

ANEXO No. 37. PARTICIPACION DE ACTIVOS ADMINISTRADOS EN EL PATRIMONIO DE LA FIDUCIARIA

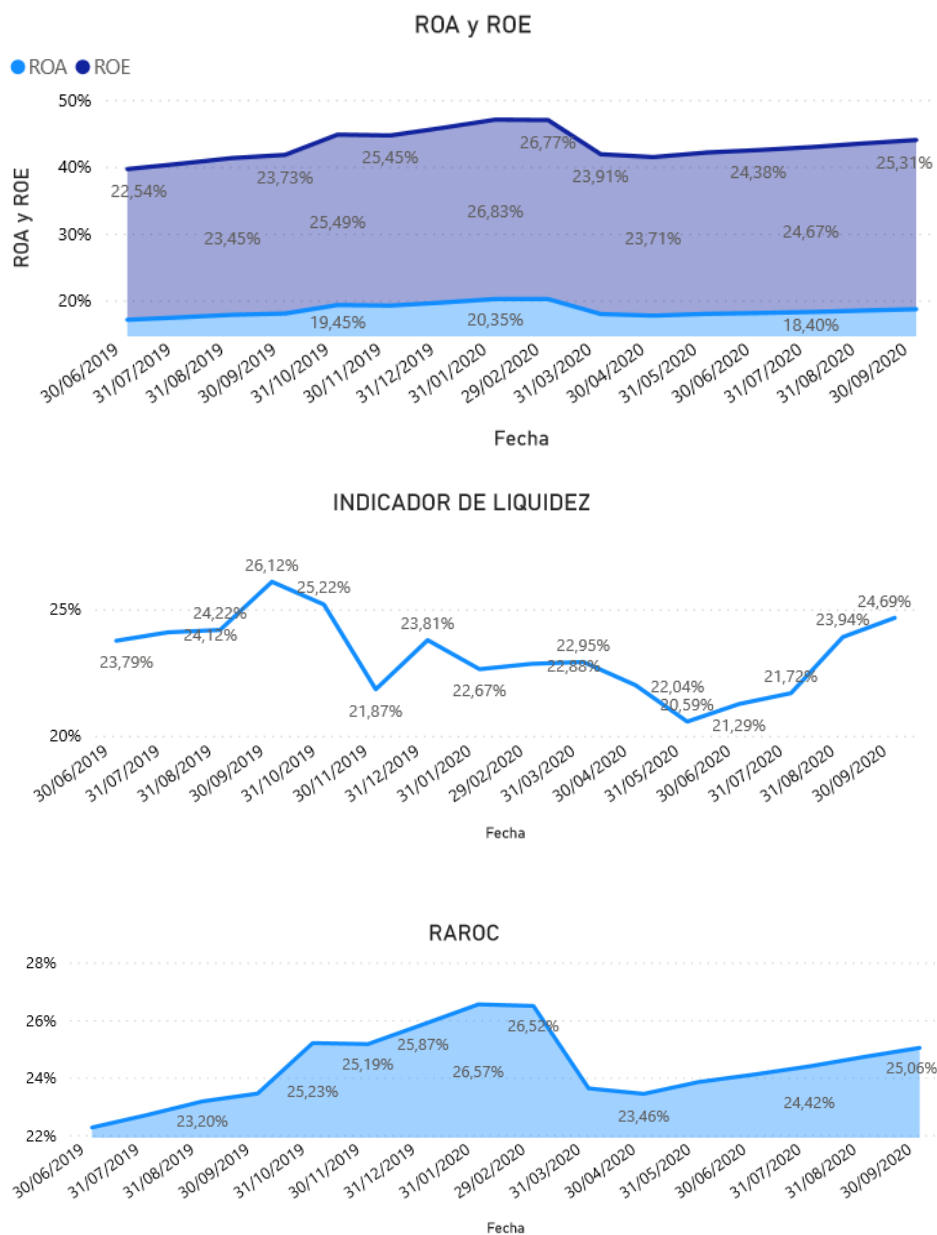

Fuente: Informe 0 remitido por sociedades fiduciarias