

Reporte de Prensa

Fecha de Corte:
31 de marzo de 2020

Fuente:
Información transmitida por Sociedades Fiduciarias



2020

**COMPORTAMIENTO DE LAS PRINCIPALES VARIABLES CORRESPONDIENTES A:
SOCIEDADES FIDUCIARIAS, NEGOCIOS FIDUCIARIOS ADMINISTRADOS, RECURSOS
DE LA SEGURIDAD SOCIAL, FONDOS DE INVERSION COLECTIVA (FIC'S), FONDOS DE
CAPITAL PRIVADO(FCP) Y CUSTODIA DE VALORES**

TABLA DE CONTENIDO

1.	Principales resultados del sector	3
1.1	Información Financiera de las Sociedades Fiduciarias.....	3
1.2	Información Financiera de los Negocios Fiduciarios	3
1.3	Indicadores fiduciarios	5
2.	Información comparativa de las Sociedades Fiduciarias	6
2.1.	Relación Pasivo y Patrimonio	7
2.2.	Controles de ley	7
2.3.	Balance por tipo de capital	8
2.4.	Portafolio.....	9
2.5.	Estado de Pérdidas y Ganancias.....	10
2.5.1.	Utilidades	10
2.5.2.	Ingresos por comisiones	11
3.	Información comparativa Negocios Fiduciarios	11
3.1	Activos bajo administración (AUM).....	11
3.2	Comisiones Fiduciarias	13
3.3	Principales cuentas del activo por tipo de negocio.....	14
4.	Consortios.....	14
5.	Seguridad Social y Fondos de Pensiones Voluntarias	20
5.1	Activos bajo administración (AUM).....	20
5.3	Comisiones.....	22
5.4	Portafolio.....	23
6.	Fondos de Inversión Colectiva (FIC).....	24
6.1	Activos bajo administración (AUM).....	24
6.2	Comisiones.....	25
6.3	Portafolio.....	26
7.	Fondos de Capital Privado (FCP).....	27
7.1	Activos bajo administración (AUM).....	27
7.2	Portafolio.....	29
7.3	Comisiones.....	29
8.	Custodia de Valores	30
8.1	Activos bajo custodia (AUC).....	30
8.2	Evolución	31
8.3	Comisiones.....	31
9	Indicadores Fiduciarios.....	32

1. Principales resultados del sector

Este documento resume los principales resultados del sector fiduciario colombiano resaltando los elementos más importantes de esta actividad. Las cifras en las gráficas se expresan en billones y miles de millones (según corresponda). Dichas cifras están sujetas a retransmisiones realizadas por las sociedades fiduciarias.

1.1 Información Financiera de las Sociedades Fiduciarias

- Los activos propios de las sociedades fiduciarias al corte de marzo alcanzan los \$4 billones, implicando una variación positiva respecto al mismo periodo del 2019 de 11.68%. Los pasivos tuvieron un incremento de 20.4% con valores de \$1.6 billones. La suma de los patrimonios de las sociedades alcanzó los \$2.7 billones (anexo 1). De las cuales las entidades con capital privado concentran el 87% del total, mientras que las públicas el 13%. (anexo 4).
- El portafolio de inversiones en posición propia se concentra en un 42.9% en acciones de baja bursatilidad seguido por inversiones en Fondos de Inversión Colectiva (FIC) con 16% y CDT's con 15.7%. El 25.2% restante del portafolio se encuentra concentrado en TES, bonos, así como acciones de media y alta bursatilidad principalmente. (Anexo 5). La variación total del portafolio de las sociedades tuvo un incremento de 17.7% respecto al marzo de 2019, jalonado en gran parte por el aumento de acciones de baja bursatilidad en 9.41% seguido de los TES en 3.18 (Anexo 6).
- Las utilidades decrecieron 22% respecto al mes de marzo de 2019, ubicándose en \$153 mil millones de pesos (anexo 7). Tal decrecimiento que tuvo la utilidad se debe en gran parte a incrementos en los gastos de operaciones y otros gastos (52% y 10%) (anexo 7)
- Los ingresos por comisiones al mes de marzo 2020 se encuentran en \$475 mil millones lo que implica un crecimiento de 9.25% respecto al año anterior. Los resultados obtenidos indican que 5 sociedades fiduciarias aportan el 6.7% de contribución a este crecimiento. Por su parte, el 52% de las comisiones se generan por Fondos de Inversión Colectiva y 20% por Fiducia de Administración. Mientras que las demás tipologías (Seg social, Inmobiliario, Inversión, Custodia, Garantía) aportan el 28% (Anexo 8).

1.2 Información Financiera de los Negocios Fiduciarios

- Los recursos administrados por las sociedades fiduciarias totalizaron \$468 billones al cierre del primer trimestre de 2020 según se detalla así:
 - Negocios Fiduciarios \$317.7 billones (Inversión, Inmobiliario, Administración y Garantía), Anexo 9
 - Negocios Fiduciarios de Recursos de la Seguridad Social \$84.3 billones (Seg.social, Fondos de Pensiones Voluntarias y Otros Recursos), Anexo 21
 - Fondos \$66.6 billones (Fics y Fondos de Capital Privado), Anexo 25 y 30.

- Las tipologías con mayor variación fueron inversión y garantía (24.78% y 24.55%) frente al mes de marzo de 2019 respectivamente. para la tipología de administración el 70.6% se encuentra concentrado en 5 fiduciarias (Bancolombia, Alianza, Corficolombiana, Bogotá y Occidente) y para la tipología de Garantía el 71.2% se encuentra concentrado en 5 fiduciarias (Bancolombia, Alianza, Bogotá, Itau Asset M y Occidente) (Anexo 9).
- Los activos administrados por las sociedades fiduciarias en Seguridad Social alcanzan los \$84.3, implicando un crecimiento del 3.84% con respecto al periodo de Marzo 2019. En total se administran 102 negocios fiduciarios y las fiduciarias con mayor participación en administración son:

La Previsora, Bogotá y Occidente que administran el 74,8% de estos negocios en recursos equivalentes a \$32.6, \$17.7 y \$12 billones de pesos, respectivamente (anexo 22).

- A través de consorcios se gestionan activos por \$65 billones. Es importante aclarar que si bien esta actividad no hace parte de una tipología fiduciaria. Esta representa el 13.8% del valor total de los AUM del sector fiduciario (anexo 14).

El comportamiento de esta actividad tuvo un crecimiento del 5.66% con respecto al periodo de marzo 2019. Para el periodo marzo 2020, la mayor concentración de consorcios estuvieron en tipología de seguridad social con 88.3%, de los cuales la Previsora, Bogotá y Occidente administran el 78,5% de estos negocios equivalentes a \$22.3, \$20.3 y \$8.4 billones de pesos, respectivamente.

- De las veintiocho (28) sociedades que conforman el sector al periodo, 17 participan en negocios registrados bajo esta clasificación ya sea como representante legal o como participe dentro del consorcio (Anexo 15). AUM (consorcios) están concentrados en el tipo Seguridad Social en 88.3%, seguido por el tipo Administración con el 11.4% (anexo 16).
- Los ingresos por comisiones de consorcios tuvieron una disminución del 76% con respecto al periodo de Marzo 2019 alcanzando los \$10.7 mil millones y se encuentran concentrados principalmente en tres (3) sociedades fiduciarias: Fiduciaria la Previsora, Bancolombia y Fiduagraria con ingresos equivalentes a 41.1%, 16.7% y 10.9% respectivamente (anexo 19).
- El sector fiduciario administra \$63 billones en FIC a través de 102 fondos, lo que implica que durante el último año el valor administrado se incrementó en 13.6%. Por otro lado, existen un total de 1.762.312 inversionistas en este tipo de inversión. Para el periodo de análisis se presentó un incremento en la totalidad de inversionistas que acuden a los FIC como mecanismo de inversión (anexo 25).
- Por subtipo de negocio, los FIC de tipo general administran \$44.9 billones de pesos, seguidos por los FIC tipo bursátiles con \$1.1 billones. Frente al mismo periodo del año anterior estos subtipos disminuyeron e incrementaron los recursos administrados en -20% y 6%, respectivamente. En el caso de los FIC monetarios se presentó un aumento en los recursos administrados al pasar de \$1070 mil millones en marzo de 2019 a \$2.7 billones en 2020 (Anexo 26). En el caso de los Fondos de Capital Privado existen 55 vehículos administrados por sociedades fiduciarias y administran recursos por \$16.6 billones de pesos (Anexo 30).
- A partir de expedición de la CE 034 de 2018 se separa la actividad de custodia de valores de la actividad del tipo 1 Inversión y se crea como tipo 28. Permitiendo de esta manera llevar un mejor control sobre las cifras de esta actividad. La Custodia de Valores esta desagregada en 4 subtipos: (Custodia de Fics, Custodia de otros portafolios de terceros, Custodia de Inversión Capitales del Exterior de Portafolio y Custodia de Inversión del Exterior Directa). Al corte de marzo las fiduciarias habilitadas para realizar esta actividad son Cititrust, Bnp, Itau Securities Services y Santander.

- Activos bajo Custodia (AUC), la concentración de AUC por las sociedades se encuentra en Cititrust (87.%), BNP (6.2%), Itau (6.0%) y Santander Sec (0.4%). (Anexo 35). A corte marzo 2020 estas sociedades custodian recursos equivalentes a 177 billones.

1.3 Indicadores fiduciarios

- El retorno sobre el patrimonio para la industria fiduciaria se ubicó en 24% al cierre del primer trimestre de 2020. Este indicador ha presentado un desempeño positivo y ha recuperado su tendencia luego de caer a niveles cercanos de 16% para finales de 2013. Por su parte, el RAROC, que mide la rentabilidad ajustada por riesgo, indica que si se elimina la volatilidad en los ingresos sobre la estructura de ganancias que percibe el sector, el retorno que percibirán los accionistas es equivalente a 21% (Anexo 39). En cuanto a la rentabilidad del activo, se observa que para el periodo de análisis este indicador se ubica en 28% manteniendo la tasa constante que ha presentado desde 2018 (Anexo 39).
- La liquidez medida como la relación entre el efectivo y el activo de las sociedades que conforman el sector fiduciario se ubica en promedio desde el 2013 en 21.9%, lo que implica que las sociedades tienen disponibilidad superior al 20% para cubrir sus necesidades de corto plazo. El indicador de eficiencia demuestra que el sector fiduciario recuperó su capacidad para generar utilidades a partir del 2014 y se consolida como un sector atractivo para la inversión al ubicarse en 52. %(Anexo 39).

2. Información comparativa de las Sociedades Fiduciarias

ANEXO No 1. EVOLUCIÓN DE LAS SOCIEDADES FIDUCIARIAS

ENTIDAD	Marzo 2019				Marzo 2020				VARIACIÓN			
	ACTIVO	PASIVO	PATRIMONIO	INGRESOS	ACTIVO	PASIVO	PATRIMONIO	INGRESOS	VAR ACT	VAR PAS	VAR PAT	VAR ING
ACCIÓN	31,971	6,746	25,224	13,997	54,804	12,584	42,219	13,948	71.42%	86.53%	67.38%	-0.35%
AGRARIA	65,997	20,487	45,510	20,431	78,948	17,299	61,649	28,847	19.62%	-15.56%	35.46%	41.19%
ALIANZA	277,594	194,886	82,707	61,521	270,992	157,360	113,632	75,199	-2.38%	-19.26%	37.39%	22.23%
ASHMORE	-	-	-	-	9,145	961	8,183	901	0.00%	0.00%	0.00%	0.00%
BANCOLOMBIA	628,628	224,651	403,977	105,083	709,277	270,907	438,370	110,280	12.83%	20.59%	8.51%	4.95%
BBVA	134,296	48,644	85,652	19,998	137,666	49,731	87,935	21,710	2.51%	2.24%	2.66%	8.56%
BNP PARIBAS	26,227	3,292	22,934	4,060	26,546	2,996	23,550	4,647	1.22%	-9.02%	2.69%	14.44%
BOGOTA	463,448	140,490	322,958	75,550	472,483	137,930	334,553	60,222	1.95%	-1.82%	3.59%	-20.29%
BTG PACTUAL	10,696	463	10,233	1,480	12,054	1,037	11,017	2,038	12.70%	124.08%	7.66%	37.71%
CENTRAL	23,749	4,785	18,964	4,533	25,301	4,579	20,722	5,195	6.53%	-4.30%	9.27%	14.60%
CITITRUST	160,002	45,622	114,380	31,055	149,810	32,648	117,162	31,888	-6.37%	-28.44%	2.43%	2.68%
COLMENA	19,958	6,307	13,651	3,965	20,469	3,999	16,470	4,586	2.56%	-36.60%	20.65%	15.66%
COLPATRIA	49,425	22,873	26,552	8,997	41,404	15,741	25,663	9,303	-16.23%	-31.18%	-3.35%	3.40%
COOMEVA	14,711	4,212	10,499	3,836	18,934	7,785	11,149	6,141	28.71%	84.82%	6.20%	60.07%
CORFICOLOMBIANA	187,288	136,068	51,220	18,135	248,077	201,896	46,181	22,237	32.46%	48.38%	-9.84%	22.62%
CREDICORP	35,023	6,328	28,695	7,788	90,295	49,157	41,138	12,070	157.82%	676.83%	43.37%	54.98%
DAVIVIENDA	262,726	64,235	198,491	40,955	297,676	95,485	202,190	52,773	13.30%	48.65%	1.86%	28.86%
FIDUCOLDEX	66,685	10,833	55,851	7,857	62,155	7,604	54,551	6,188	-6.79%	-29.81%	-2.33%	-21.24%
GESTIÓN	8,064	447	7,617	873	8,037	466	7,571	790	-0.33%	4.24%	-0.60%	-9.51%
GNB SUD	60,415	12,475	47,940	4,808	57,462	11,046	46,416	5,098	-4.89%	-11.45%	-3.18%	6.02%
ITAU ASSET	97,077	16,555	80,522	10,907	106,251	12,868	93,382	9,954	9.45%	-22.27%	15.97%	-8.74%
ITAU SEC	63,269	2,075	61,194	3,606	64,481	2,647	61,834	2,441	1.92%	27.57%	1.05%	-32.31%
OCCIDENTE	282,407	18,968	263,440	43,837	376,436	60,821	315,615	55,420	33.30%	220.65%	19.81%	26.42%
OLD MUTUAL	184,708	3,509	181,199	14,033	226,260	3,746	222,514	14,862	22.50%	6.77%	22.80%	5.90%
POPULAR	60,784	6,433	54,351	8,062	59,526	7,347	52,179	10,552	-2.07%	14.21%	-4.00%	30.89%
PREVISORA	331,936	57,650	274,286	49,388	346,262	108,513	237,749	48,951	4.32%	88.23%	-13.32%	-0.88%
RENTA4	10,933	1,060	9,873	241	13,175	906	12,269	611	20.51%	-14.50%	24.26%	153.18%
SANTANDER S3	34,488	1,940	32,548	315	28,073	1,104	26,969	369	-18.60%	-43.12%	-17.14%	16.90%
TOTAL	3,592,502	1,062,034	2,530,468	565,313	4,011,999	1,279,165	2,732,834	617,220	11.68%	20.44%	8.00%	9.18%

Fuente: Informe 00 remitido por sociedades fiduciarias

2.1. Relación Pasivo y Patrimonio

ANEXO No 2. SUMA DEL PASIVO Y PATRIMONIO

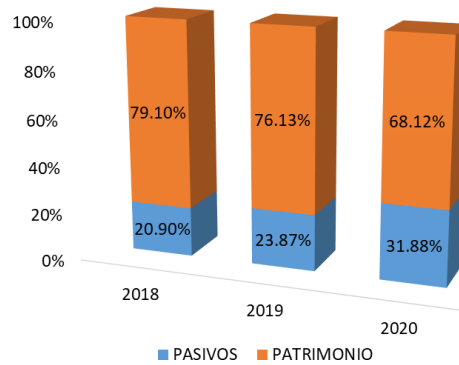

Fuente: Informe 00 remitido por sociedades fiduciarias

2.2. Controles de ley

ANEXO No 3. CAPITAL MÍNIMO REQUERIDO (SOCIEDADES FIDUCIARIAS)

ENTIDAD	CAPITAL SUSCRITO Y PAGADO	RESERVAS	PRIMA EN COLOCACIÓN	COMPUTO CAPITAL MINIMO	CAPITAL MINIMO REQUERIDO	EXCESO (DEFECTO) DE CAPITAL MINIMO REQ.
Capital mínimo requerido						
BBVA ASSET MANAGEMENT S.A.	55,090	25,848	0	79,858	7,631	72,227
ITAÚ SECURITIES SERVICES COLOMBIA S.A.	8,533	50,271	0	61,814	7,631	54,183
FIDUCIARIA COLMENA S.A.	1,316	8,473	1,678	11,467	7,631	3,836
OLD MUTUAL FIDUCIARIA S.A.	48,491	76,289	0	215,491	7,631	207,860
FIDUCIARIA LA PREVISORA S. A.	71,960	109,732	37,303	257,365	7,631	249,734
ALIANZA FIDUCIARIA S.A.	6,193	77,555	10,125	93,873	7,631	86,242
FIDUCIARIA POPULAR S.A.	38,226	4,632	8,086	50,248	7,631	42,617
FIDUCIARIA CORFICOLOMBIANA S.A.	31,384	15,692	4,259	44,472	7,631	36,841
FIDUCIARIA DE OCCIDENTE S.A.	19,216	10,280	134,805	184,028	7,631	176,397
FIDUCIARIA BOGOTÁ S.A.	28,585	109,710	113,577	306,064	7,631	298,433
ITAÚ ASSET MANAGEMENT COLOMBIA S.A.	30,153	26,272	0	91,571	7,631	83,940
CITITRUST COLOMBIA S.A.	6,800	94,468	0	100,500	7,631	92,869
FIDUCIARIA COLPATRIA S.A.	12,920	6,506	4,878	30,141	7,631	22,510
FIDUCIARIA BANCOLOMBIA S.A.	45,964	131,799	110,629	283,496	7,631	275,865
ACCIÓN FIDUCIARIA S.A.	6,896	7,968	0	40,058	7,631	32,427
SERVITRUST GNB SUDAMERIS S.A.	13,316	16,711	16,822	44,069	7,631	36,438
FIDUCIARIA CENTRAL S.A.	7,433	2,082	0	12,520	7,631	4,889
FIDUAGRARIA S.A.	24,334	10,201	0	52,614	7,631	44,983
FID. COL. DE COMERCIO EXTERIOR S.A.	38,552	8,099	482	50,079	7,631	42,448
FIDUCIARIA DAVIVIENDA S.A.	117,652	67,551	4,344	189,482	7,631	181,851
GESTIÓN FIDUCIARIA S.A.	9,000	491	0	7,571	7,631	-60
CREDICORP CAPITAL FIDUCIARIA S.A.	8,000	11,002	7,817	38,165	7,631	30,534
BNP PARIBAS SECURITIES SERVICES SF S.A.	35,500	125	0	23,044	7,631	15,413
BTG PACTUAL SOCIEDAD FIDUCIARIA S.A.	15,000	0	0	10,850	7,631	3,219
FIDUCIARIA COOMEVA S.A.	10,229	248	0	10,477	7,631	2,846
RENTA 4 & GLOBAL FIDUCIARIA S.A.	23,000	0	0	12,269	7,631	4,638
SANTANDER SECURITIES SERVICES COLOMBIA	39,500	0	0	26,969	7,631	19,338
ASHMORE INVESTMENT ADVISORS S.A.	7,411	0	315	7,737	7,631	106
TOTALES	760,656	872,004	455,119	2,336,292	213,668	2,122,624

Fuente: Informe 0 remitido por las sociedades fiduciarias que conforman el sector

2.3. Balance por tipo de capital

ANEXO No. 4 INFORMACIÓN CONSOLIDADA - BALANCE GENERAL Y COMO PROPORCIÓN PRINCIPALES CUENTAS

CUENTA	SOCIEDAD FIDUCIARIA Cifras e Millones de Pesos	TOTAL	%	CAPITAL PRIVADO	%	PRIVADO NACIONAL	%	PRIVADO EXTRANJERO	%	CAPITAL PUBLICO	%
100000	ACTIVO	4,011,999	TOTAL	3,499,332	TOTAL	1,192,210	TOTAL	2,307,123	TOTAL	512,666	TOTAL
110000	EFFECTIVO	843,429	21.02%	793,051	22.66%	329,268	27.62%	463,784	20.10%	50,378	9.83%
120000	OPERACIONES DEL MERCADO MONETARIO	26,461	0.66%	26,461	0.76%	2,194	0.18%	24,267	1.05%	-	0.00%
130000	INVERSIONES Y OPERACIONES CON DERIVADOS	2,309,388	57.56%	2,026,029	57.90%	559,103	46.90%	1,466,926	63.58%	283,359	55.27%
160000	CUENTAS POR COBRAR	419,046	10.44%	332,623	9.51%	138,023	11.58%	194,601	8.43%	86,422	16.86%
170000	ACTIVOS NO CORRIENTES MANTENIDOS PARA LA VENTA	500	0.01%	500	0.01%	466	0.04%	34	0.00%	-	0.00%
180000	ACTIVOS MATERIALES	225,443	5.62%	161,492	4.61%	90,656	7.60%	70,836	3.07%	63,951	12.47%
190000	OTROS ACTIVOS	187,732	4.68%	159,176	4.55%	72,500	6.08%	86,675	3.76%	28,556	5.57%
200000	PASIVO	1,279,165		1,141,170		326,207		814,962		137,996	
210000	INSTRUMENTOS FINANCIEROS A COSTO AMORTIZADO	310,773	24.29%	296,711	26.00%	74,002	22.69%	222,709	27.33%	14,062	10.19%
220000	INSTRUMENTOS FINANCIEROS A VALOR RAZONABLE	-	0.00%	-	0.00%	-	0.00%	-	0.00%	-	0.00%
240000	CRÉDITOS DE BANCOS Y OTRAS OBLIG. FINANCIERAS	40,803	3.19%	40,767	3.57%	40,545	12.43%	222	0.03%	36	0.03%
250000	CUENTAS POR PAGAR	783,954	61.29%	685,206	60.04%	185,511	56.87%	499,695	61.32%	98,747	71.56%
270000	OBLIGACIONES LABORALES	84,650	6.62%	76,065	6.67%	16,388	5.02%	59,677	7.32%	8,585	6.22%
280000	PROVISIONES	44,192	3.45%	28,593	2.51%	7,959	2.44%	20,634	2.53%	15,599	11.30%
290000	OTROS PASIVOS	14,795	1.16%	13,828	1.21%	1,802	0.55%	12,026	1.48%	967	0.70%
300000	PATRIMONIO	2,732,834		2,358,163		866,003		1,492,160		374,671	
310000	CAPITAL SOCIAL	760,656	27.83%	618,377	26.22%	296,989	34.29%	321,388	21.54%	142,279	37.97%
320000	RESERVAS	866,402	31.70%	741,890	31.46%	378,540	43.71%	363,350	24.35%	124,512	33.23%
380000	SUPERAVIT O DEFICIT	731,296	26.76%	657,538	27.88%	40,981	4.73%	616,557	41.32%	73,758	19.69%
390000	GANANCIAS O PERDIDAS	374,480	13.70%	340,358	14.43%	149,493	17.26%	190,866	12.79%	34,121	9.11%

Fuente: Informe 0 remitido por sociedades fiduciarias

2.4. Portafolio

ANEXO N°. 5 VALOR DE LOS ACTIVOS EN POSICIÓN PROPIA

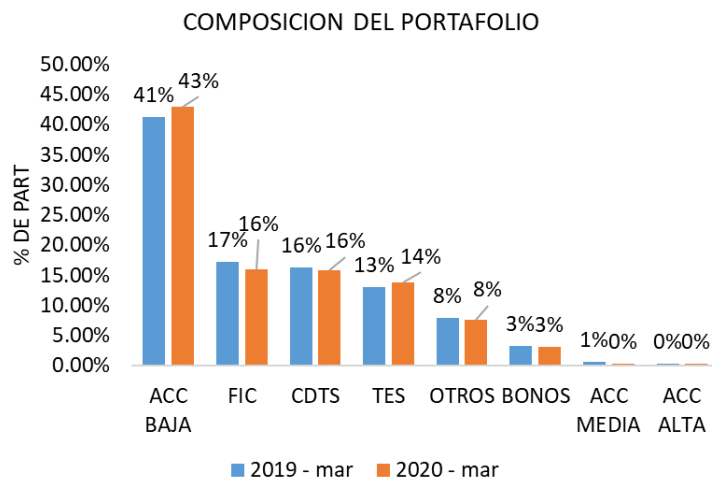

Fuente: Formato 351 remitido por sociedades fiduciaria

ANEXO No. 6. COMPOSICIÓN DEL PORTAFOLIO DE INVERSIONES (POSICIÓN PROPIA)

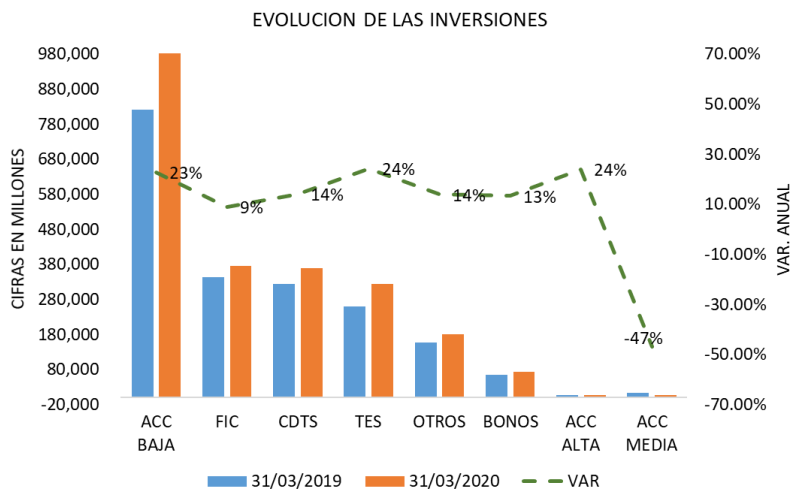

Fuente: Formato 351 remitido por sociedades fiduciaria

2.5. Estado de Pérdidas y Ganancias

2.5.1. Utilidades

ANEXO No. 7. EVOLUCIÓN UTILIDADES Y CONTRIBUCIÓN POR TIPO DE CUENTA A LA UTILIDAD DEL SECTOR

CONTRIBUCION A LA VARIACION DE LA
UTILIDAD POR TIPO DE CUENTA

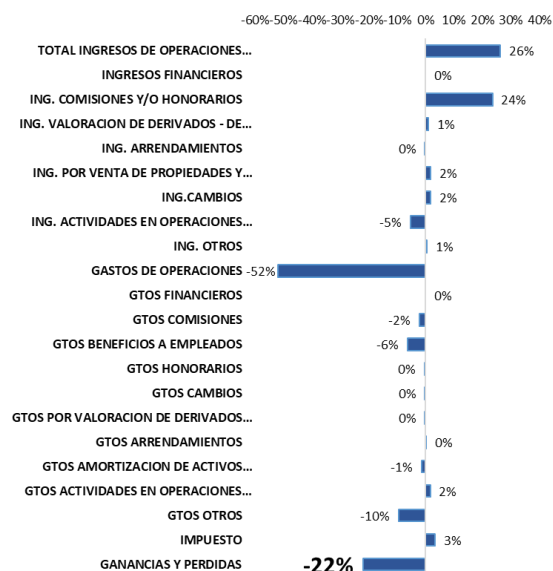

UTILIDADES

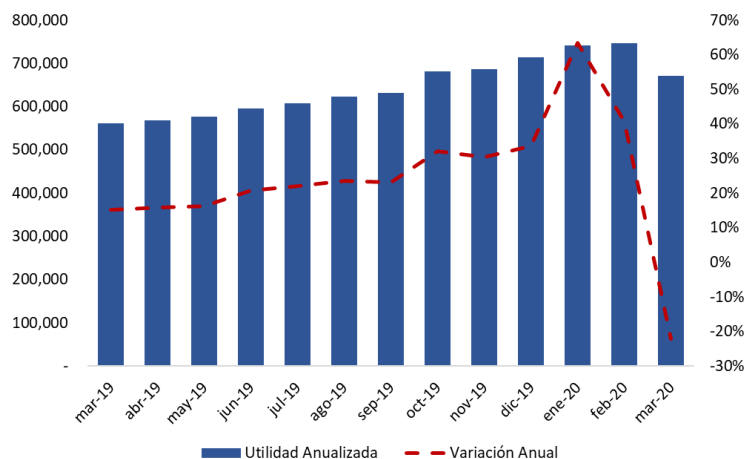

Fuente: Información reportada por el sector fiduciario

2.5.2. Ingresos por comisiones

ANEXO No. 8. EVOLUCIÓN COMISIONES FIDUCIARIAS POR SOCIEDAD

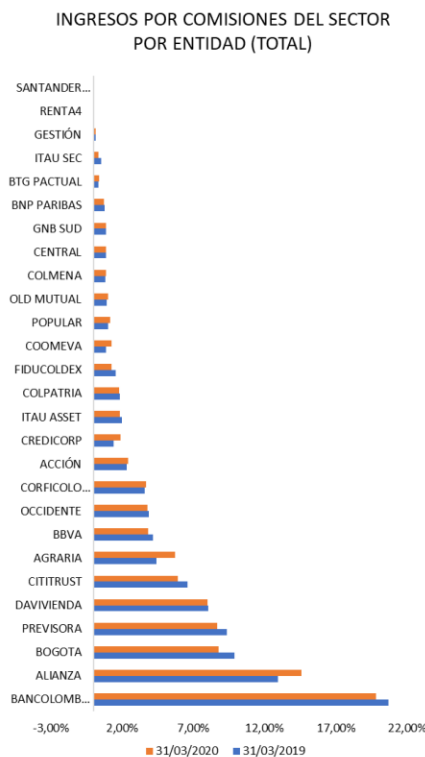

SOCIEDAD	Marzo 2019	Marzo 2020
BANCOLOMBIA	90,147	94,322
BOGOTA	43,025	41,788
ACCIÓN	10,123	11,675
CREDICORP	6,228	9,082
ITAU ASSET	8,616	8,870
ALIANZA	56,341	69,330
OCCIDENTE	16,804	18,096
BBVA	18,116	18,205
GNB SUD	3,915	4,176
ITAU SEC	2,436	1,616
CORFICOLOMBIANA	15,592	17,549
DAVIVIENDA	35,076	37,973
CITITRUST	28,647	28,234
CENTRAL	3,736	4,220
FIDUCOLDEX	6,687	5,950
OLD MUTUAL	4,114	4,866
COLPATRIA	7,979	8,497
POPULAR	4,559	5,612
PREVISORA	40,781	41,333
AGRARIA	19,262	27,199
COLMENA	3,556	4,284
COOMEVA	3,763	5,940
GESTIÓN	771	676
BTG PACTUAL	1,416	1,985
BNP PARIBAS	3,368	3,544
RENTA4	160	357
SANTANDER S3	1	116
Total general	435,219	475,494

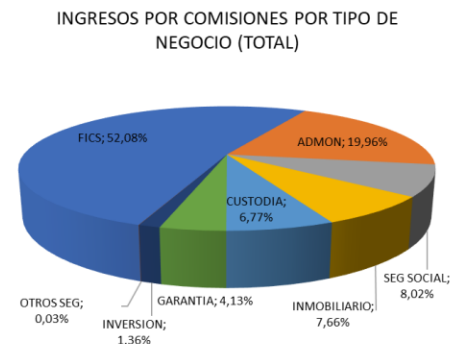

Fuente: Información reportada por el sector fiduciario (Formato 524 Comisiones Fiduciarias)

3. Información comparativa Negocios Fiduciarios

3.1 Activos bajo administración (AUM)

ANEXO No. 9. EVOLUCIÓN Y COMPOSICIÓN DE LOS FIDEICOMISOS Y ENCARGOS

TIPO DE NEGOCIO	Marzo 2019				Marzo 2020				Variación	
	CANTIDAD	% DEL TOTAL	AUM	% AUM	CANTIDAD	% CANTIDAD	AUM	% AUM	VARIACIÓN CANTIDAD	VARIACIÓN AUM
INVERSIÓN	376	2%	9,820,332,310,087	4%	416	2%	12,253,861,624,652	4%	11%	24.78%
INMOBILIARIO	7899	34%	67,796,923,995,257	25%	8307	34%	73,803,109,560,240	23%	5%	8.86%
ADMINISTRACIÓN	12378	53%	143,238,005,564,469	52%	12748	52%	162,929,383,746,572	51%	3%	13.75%
GARANTIA	2772	12%	55,249,198,475,735	20%	2985	12%	68,813,342,301,796	22%	8%	24.55%
TOTAL	23,425	100%	276,104,460,345,548	100%	24,456	100%	317,799,697,233,259	100%	4%	15.10%

Fuente: Informe 66 remitido por sociedades fiduciaria

ANEXO No. 10. NEGOCIOS POR TIPO DE RECURSOS

TIPO	AUM PRIVADOS	CANTIDAD	AUM PUBLICOS	CANTIDAD	AUM TOTAL	CANTIDAD
INVERSION	8,302,446	407	3,951,416	9	12,253,862	416
INMOBILIARIO	70,792,171	7,953	3,010,939	353	73,803,110	8,306
ADMINISTRACION	127,082,718	9,408	35,846,666	3,342	162,929,384	12,750
GARANTIA	63,755,019	2,873	5,058,323	111	68,813,342	2,984
TOTAL	269,932,353	20,641	47,867,344	3,815	317,799,697	24,456

Fuente: Informe 66remitado por sociedades fiduciaria

ANEXO No. 11. FIDEICOMISOS Y ENCARGOS POR SOCIEDAD

SOCIEDAD	INVERSION	INMOBILIARIO	ADMINISTRACION	GARANTIA	TOTAL
BBVA FID	4	64	501	126	695
ITAÚ SEC		1	2	6	9
COLMENA	1	62	71	15	149
OLD MUTUAL	23		22		45
LA PREVISORA	5	23	240	2	270
ALIANZA	78	1879	3627	301	5885
POPULAR	3	111	367	48	529
CORFICOL	7	289	383	131	810
OCCIDENTE	9	68	546	255	878
BOGOTÁ	15	2316	1778	272	4381
ITAÚ FID	8	122	268	328	726
CITITRUST	3		21	30	54
COLPATRIA	1	171	380	97	649
COLOMBIA	111	286	1126	586	2109
ACCIÓN	1	1738	1508	164	3411
SERVITRUST	5	16	120	143	284
CENTRAL		341	290	67	698
AGRARIA		3	240	26	269
FIDUCOLDEX		5	93	41	139
DAVIVIENDA	1	532	549	233	1315
GESTIÓN	20		19	3	42
CREDICORP	37	279	514	92	922
BNP PARIBAS			2		2
BTG PACTUAL	73		6	2	81
COOMEVA	3		68	8	79
RENTA 4 & GLOBAL	8		9	8	25
TOTAL GENERAL	416	8306	12750	2984	24456

Fuente: Informe 66 remitido por sociedades fiduciarias

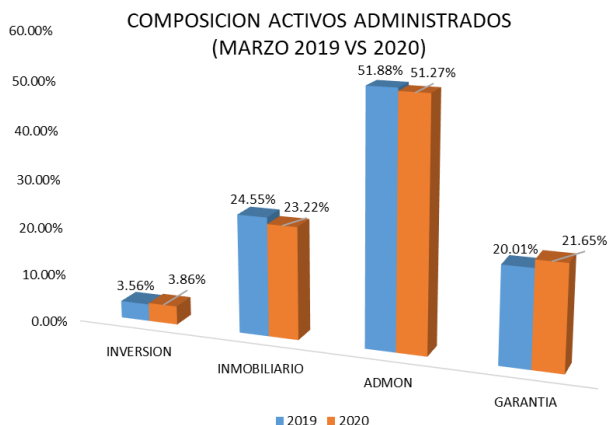

Fuente: Informe 66remitado por sociedades fiduciaria

3.2 Comisiones Fiduciarias

ANEXO No. 12. EVOLUCIÓN Y PARTICIPACIÓN COMISIONES FIDUCIARIAS POR TIPO DE NEGOCIO

TIPO DE NEGOCIO	Marzo 2019	Marzo 2020	VARIACIÓN
INVERSION	5,331	6,456	21.12%
INMOBILIARIO	34,831	36,413	4.54%
ADMON	84,839	94,887	11.84%
GARANTIA	17,319	19,628	13.33%
TOTAL	142,320	157,384	10.58%

PARTICIPACION DE LAS COMISIONES POR TIPO
(MARZO 2019 - 2020)

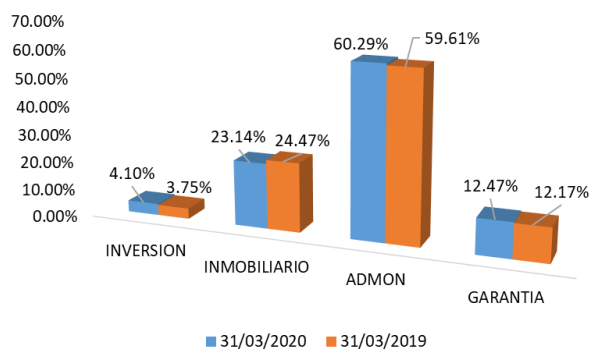

EVOLUCION DE COMISIONES

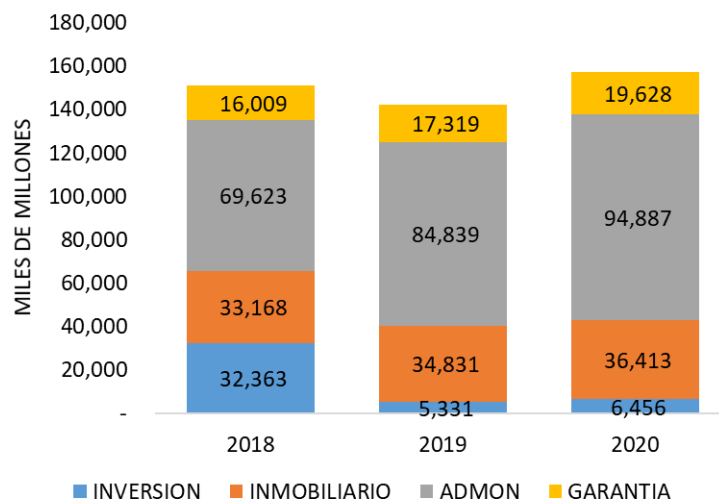

Fuente: Formato 524 remitido por sociedades fiduciaria

3.3 Principales cuentas del activo por tipo de negocio.

ANEXO No. 13. COMPOSICIÓN DE LAS CUENTAS CONTABLES POR TIPO DE NEGOCIO

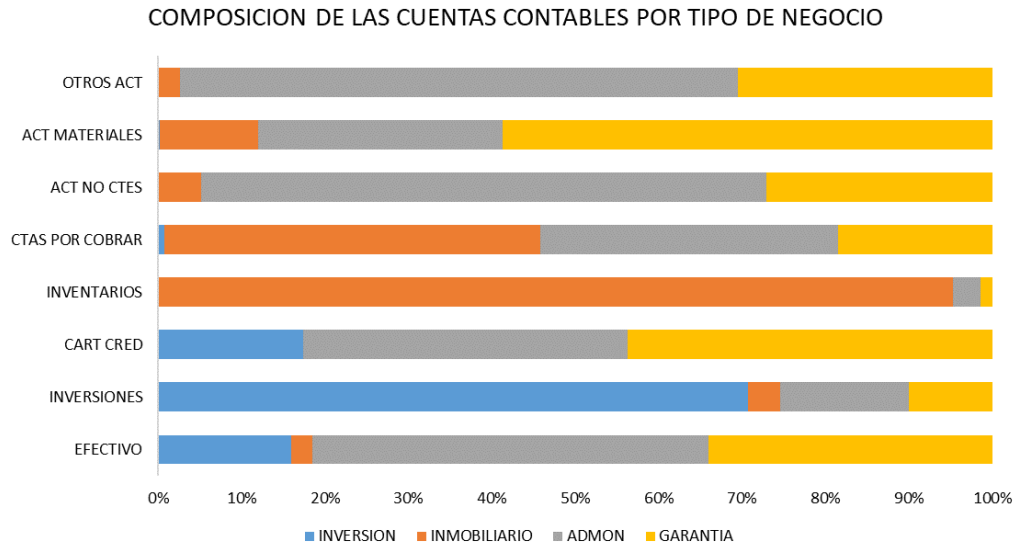

Fuente: Informe 66 remitido por sociedades fiduciaria

4. Consorcios

ANEXO No. 14. PRINCIPALES CUENTAS POR NEGOCIO

NOMBRE DEL CONSORCIO	ACTIVO	PASIVO	PATRIMONIO	ING. OPERACIONAL	GASTO OPERACIONAL
CONSORCIO FONPET	42,752,408	82,914	42,669,495	7,389,679	7,389,679
PA CONSORCIO SOP 2012 6-3-0003	8,099,922	34,813	8,065,109	1,751,834	1,751,834
PAP ECOPETROL PACC	4,095,489	24,373	4,071,116	924,234	924,234
PATRIMONIO AUTONOMO DEL FONDO DE INFRAESTRUCTURA EDUCATIVA-FFIE	2,776,440	84,604	2,691,837	16,812	16,812
PA FIA	2,247,965	104,606	2,143,359	19,200	19,200
PATRIMONIO AUTONOMO CONSORCIO PENSIONES EMCALI 2015	1,300,959	412	1,300,548	7,862	7,862
PA EMCALI	750,673	46,695	703,978	6,464	6,464
PATRIMONIO AUTÓNOMO DEL FONDO DE PENSIONES PÚBLICAS DE CUNDINAMARCA	501,315	11,818	489,497	275	275
FIDEICOMISO FIDUBOGOTA - CONSORCIO FIMPROEX 2017	406,412	2,661	403,751	8,471	8,471
FIDUOCCIDENTE - FIDEICOMISO FONDO ADAPTACION	276,873	73,194	203,679	4,221	4,221
P.A. CONSORCIO MUNICIPIO DE MEDELLÍN	264,233	-	264,233	4,989	4,989
PATRIMONIO AUTONOMO DE REMANENTES TELECOM Y TELEASOCIADAS EN LIQUIDACION -PAR-	255,097	227,393	27,704	2,683	2,683
FIDEICOMISO PROGRAMA DE VIVIENDA GRATUITA II	230,497	205,496	25,001	168	168
EF MUNICIPIO DE CALI	229,359	-	229,359	1,185	1,185
PATRIMONIO AUTONOMO CONSORCIO FIDUCIARIO PENSIONES HUILA 2006	121,170	1,523	119,647	13,807	13,807
PATRIMONIO AUTONOMO PASIVO PENSIONAL DEPARTAMENTO DE ANTIOQUIA	115,512	15,044	100,468	10,989	10,989

NOMBRE DEL CONSORCIO	ACTIVO	PASIVO	PATRIMONIO	ING. OPERACIONAL	GASTO OPERACIONAL
P.A. CONSORCIO FONDO COLOMBIA EN PAZ 2019	102,870	5,363	97,507	168	168
E.F. CONSORCIO FOPEP 2019	97,266	93,159	4,107	809	809
FIDEICOMISO CONCESIONES CCFC S.A.S	69,171	46,710	22,461	20,584	20,584
CONCESIONARIA CALI MIO	53,648	25	53,622	13	13
PENSIONES DE ENERGIA DE BOGOTA S.A.	51,134	211	50,923	10,429	10,429
PAP - CONSORCIO FIDUPENSIONAL GUAJIRA	49,013	290	48,723	3,776	3,776
PA. FONDO DE ATENCION EN SALUD PPL 2019	43,993	33,132	10,861	-	-
FIDEICOMISO OBRAS PARA LA PROSPERIDAD	38,987	9,446	29,542	97	97
P.A. UNIDAD DE TIERRAS 2019	34,478	306	34,172	45	45
PATRIMONIO AUTONOMO DE GARANTIA EMVARIAS	33,339	18	33,322	3,685	3,685
E.F. ADMON FIDUBOGOTA - GNB 178-2016	16,813	372	16,441	66	66
P.A. FIDUMIO	11,454	76	11,378	203	203
PATRIMONIO AUTONOMO DE GARANTIA APEV	8,707	18	8,689	994	994
PAR INURBE EN LIQUIDACIÓN	8,522	-	8,522	3	3
P.A. PAR BCH/BOGOTÁ	7,559	3,653	3,906	54	54
E.F. CONSORCIO ALIANZA POPULAR	4,894	41	4,853	-	-
E.F. PENSIONES FIDUBOGOTA - GNB ,177-2016	2,033	3	2,030	51	51
P.A. F.C. ESTE ES MI BUS ZONA 8 ZONA FRANCA - TINTAL	1,444	79	1,365	0	0
PIONEROS DEL SUCRE	1,068	57	1,011	0	0
FIDEICOMISO DERIVADO VIVIENDAS PVG II	755	284	471	0	0
P.A. CONSORCIO FCP 2018	305	291	14	1	1
P.A. UNIÓN METROPOLITANA DE TRANSPORTADORES S.A. UNIMETRO S.A.	13	1	12	0	0
P.A. CONSORCIO UNIDAD DE TIERRAS 2018	2	3	-0	0	0
CONSORCIO SAYP 2011	-	-	-	-	-
E.F. CONSORCIO FOPEP 2015	-	-	-	-	-
PATRIMONIO AUTÓNOMO CONSORCIO UNIDAD DE TIERRAS 2017	-	-	-	-	-
PAP FONDO DE ATENCIÓN EN SALUD PPL 2015	-	-	-	-	-
Total general	65,061,794	1,109,081	63,952,713	10,203,851	10,203,851

Fuente: Informe 66 remitido por sociedades fiduciaria

ANEXO No. 15. PARTICIPACIÓN EN CONSORCIOS

FIDUCIARIA	REPR. LEGAL	PARTICIPE
FIDUCIARIA LA PREVISORA S.A. SIGLA FIDUPREVISORA S.A.	13	3
FIDUCIARIA BANCOLOMBIA S.A. SOCIEDAD FIDUCIARIA	8	3
FIDUCIARIA BOGOTÁ S.A.	5	5
BBVA ASSET MANAGEMENT S.A. Sociedad Fiduciaria	3	1
ALIANZA FIDUCIARIA S.A.	3	
FIDUCIARIA DE OCCIDENTE S.A. - FIDUOCCIDENTE S.A.	3	3
SOCIEDAD FIDUCIARIA DE DESARROLLO AGROPECUARIO S.A.	2	13
FIDUCIARIA POPULAR S.A. - FIDUCIAR S.A.	2	5
FIDUCIARIA COLOMBIANA DE COMERCIO EXTERIOR S.A. FIDUCOLDEX	2	5
FIDUCIARIA COLPATRIA S.A.	1	2
FIDUCIARIA CENTRAL S.A. sigla FIDUCENTRAL S.A.	1	3
FIDUCIARIA CORFICOLOMBIANA S.A.	1	
PORVENIR		3
SERVITRUST GNB SUDAMERIS S.A.		2
PROTECCION		2
ITAÚ FIDUCIARIA		1
SKANDIA FIDUCIARIA S.A., OLD MUTUAL FIDUCIARIA S.A.		1
ITAÚ SECURITIES SERVICES		1
AFP HORIZONTE SOCIEDAD ADMINISTRADORA DE FONDOS DE PENSIONES Y CESANTIAS S.A.		1
FIDUCIARIA DAVIVIENDA S.A. pudiendo utilizar la sigla "FIDUDAVIVIENDA S.A."		3
Total general	44	57

Fuente: Informe 66 remitido por sociedades fiduciaria

ANEXO No. 16. AUM POR TIPO DE NEGOCIO FIDUCIARIO (CONSORCIOS)

SOCIEDAD FIDUCIARIA	INMOBILIARIO	ADMINISTRAC	GARANTIA	SEG. SOCIAL	OTROS SEG. SOCIAL	TOTAL
AGRARIA	-	294,084	-	-	-	294,084
ALIANZA	-	3,012,586	-	-	-	3,012,586
BANCOLOMBIA	-	991,486	13	1,662,458	-	2,653,957
BBVA	-	-	-	2,094,090	-	2,094,090
BOGOTA	-	2,673,223	-	17,657,346	-	20,330,569
CENTRAL	1,068	-	-	-	-	1,068
COLPATRIA	-	-	1,444	-	-	1,444
CORFICOLOMBIANA	-	69,171	-	-	-	69,171
FIDUCOLDEX	-	-	-	5,618,869	-	5,618,869
OCCIDENTE	-	330,521	-	8,099,922	-	8,430,443
POPULAR	-	-	-	236,682	-	236,682
PREVISORA	-	197,730	-	22,121,101	-	22,318,831
Total general	1,068	7,568,801	1,457	57,490,467	-	65,061,794

Fuente: Informe 66 remitido por sociedades fiduciaria

ANEXO No. 17. ACTIVOS POR TIPO DE CAPITAL (PÚBLICO Y PRIVADO)

SOCIEDAD FIDUCIARIA	PRIVADO	PUBLICO	TOTAL
AGRARIA	-	294,084	294,084
ALIANZA	-	3,012,586	3,012,586
BANCOLOMBIA	13	2,653,944	2,653,957
BBVA	-	2,094,090	2,094,090
BOGOTA	-	20,330,569	20,330,569
CENTRAL	1,068	-	1,068
COLPATRIA	1,444	-	1,444
CORFICOLOMBIANA	69,171	-	69,171
FIDUCOLDEX	-	5,618,869	5,618,869
OCCIDENTE	53,648	8,376,795	8,430,443
POPULAR	-	236,682	236,682
PREVISORA	-	22,318,831	22,318,831
Total general	125,344	64,936,450	65,061,794

Fuente: Informe 66 remitido por sociedades fiduciaria

ANEXO No. 18 PORTAFOLIO DE INVERSION PARA CONSORCIOS

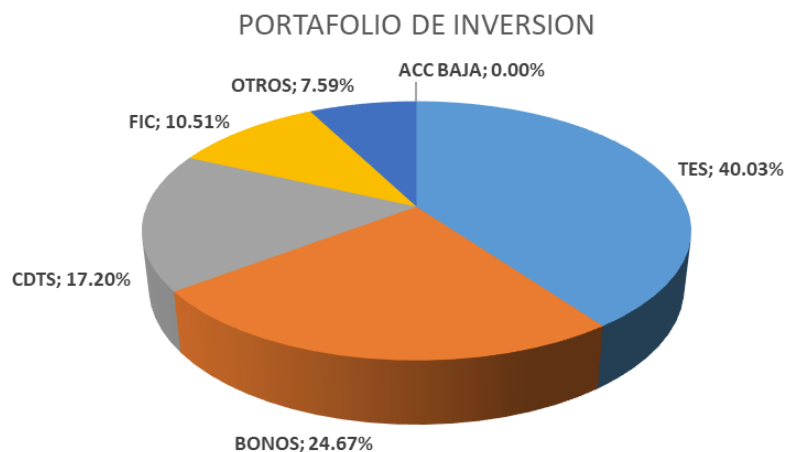

Fuente: Formato 351 remitido por sociedades fiduciaria

ANEXO No. 19 COMISIONES

SOCIEDAD FIDUCIARIA	TOTAL COMISIONES	HONORARIOS Y OTROS CONCEPTOS	COMISIONES CONSORCIOS
BBVA ASSET MANAGEMENT S.A.	18,205	64	193
ITAÚ SECURITIES SERVICES COLOMBIA S.A.	1,616	0	2
FIDUCIARIA COLMENA S.A.	4,284	0	0
OLD MUTUAL FIDUCIARIA S.A.	4,866	0	1
FIDUCIARIA LA PREVISORA S. A.	41,333	0	4,432
ALIANZA FIDUCIARIA S.A.	69,279	786	473
FIDUCIARIA POPULAR S.A.	5,612	52	952
FIDUCIARIA CORFICOLOMBIANA S.A.	17,549	5	67
FIDUCIARIA DE OCCIDENTE S.A.	17,625	0	231
FIDUCIARIA BOGOTÁ S.A.	41,788	0	478
ITAÚ ASSET MANAGEMENT COLOMBIA S.A.	8,870	59	0
CITITRUST COLOMBIA S.A.	28,234	0	0
FIDUCIARIA COLPATRIA S.A.	8,497	58	232
FIDUCIARIA BANCOLOMBIA S.A.	94,262	0	1,800
ACCIÓN FIDUCIARIA S.A.	11,675	0	0
SERVITRUST GNB SUDAMERIS S.A.	4,176	0	91
FIDUCIARIA CENTRAL S.A.	4,220	0	142
FIDUAGRARIA S.A.	27,199	0	1,175
FID. COL. DE COMERCIO EXTERIOR S.A.	5,950	0	496
FIDUCIARIA DAVIVIENDA S.A.	37,973	0	0
GESTIÓN FIDUCIARIA S.A.	676	0	0
CREDICORP CAPITAL FIDUCIARIA S.A.	8,662	107	0
BNP PARIBAS SECURITIES SERVICES SF S.A.	3,544	16	0
BTG PACTUAL SOCIEDAD FIDUCIARIA S.A.	1,985	19	0
FIDUCIARIA COOMEVA S.A.	5,940	0	0
RENTA 4 & GLOBAL FIDUCIARIA S.A.	357	0	0
SANTANDER SECURITIES SERVICES	116	0	0
ASHMORE INVESTMENT ADVISORS	0	0	0
TOTAL COMISIONES	474,492	1,167	10,766

Fuente: Formato 524 remitido por sociedades fiduciaria

ANEXO No. 20. PARTICIPACIÓN SOC FIDUCIARIA EN LOS CONSORCIOS

NOMBRE CONSORCIO	FIDUCIARIA	PCT	REP LEGAL
CONSORCIO FONPET	FIDUCOLDEX	45.50%	X
	ITAÚ FIDUCIARIA	54.50%	
	BBVA ASSET MANAGEMENT S.A.	28.57%	X
	AFP HORIZONTE SOCIEDAD ADMINISTRADORA DE FONDOS	71.43%	
	FIDUCIARIA BOGOTÁ S.A.	41.00%	X
	PORVENIR	59.00%	
	FIDUCIARIA DAVIVIENDA	39.10%	
	ITAÚ SEC SERVICES	18.74%	
	FIDUCIARIA PREVISORA	42.16%	X
Unión Temporal Fiducorcolombiana y Fiducolombia	FIDUCIARIA CORFICOLOMBIANA S.A.	50.00%	X
	FIDUCIARIA BANCOLOMBIA S.A. SOCIEDAD FIDUCIARIA	50.00%	
CONSORCIO PENSIONES TOLIMA 2007	FIDUCIARIA POPULAR S.A. - FIDUCIAR S.A.	60.00%	X
	SOCIEDAD FIDUCIARIA DE DESARROLLO AGROPECUARIO S.A.	40.00%	
FIDUCENTRAL- FIDUAGRARIA, UNIDAD ADMINISTRATIVA ESPECIAL LIQUIDADORA DE ASUNTOS DEL INSTITUTO DE CREDITO TERRITORIAL M & S ASOCIADOS LTDA	FIDUCIARIA CENTRAL S.A. sigla FIDUCENTRAL S.A.	50.00%	X
	SOCIEDAD FIDUCIARIA DE DESARROLLO AGROPECUARIO S.A.	50.00%	
CONSORCIO FIDUCIARIO PENSIONES HUILA 2007	FIDUCIARIA POPULAR S.A. - FIDUCIAR S.A.	33.34%	X
	FIDUCIARIA BOGOTÁ S.A.	33.33%	
	SOCIEDAD FIDUCIARIA DE DESARROLLO AGROPECUARIO S.A.	33.33%	
CONSORCIO PAR BCH EN LIQUIDACIÓN	FIDUCIARIA LA PREVISORA S.A. SIGLA FIDUPREVISORA S.A.	60.00%	X
	SOCIEDAD FIDUCIARIA DE DESARROLLO AGROPECUARIO S.A.	40.00%	
	FIDUCIARIA BOGOTÁ S.A.	50.00%	X
CONSORCIO UNIVALLE	SERVITRUST GNB SUDAMERIS S.A.	50.00%	
	FIDUCIARIA BOGOTÁ S.A.	50.00%	X
	SERVITRUST GNB SUDAMERIS S.A.	50.00%	
CONSORCIO PAR INURBE EN LIQUIDACIÓN	FIDUCIARIA LA PREVISORA S.A. SIGLA FIDUPREVISORA S.A.	65.00%	X
	SOCIEDAD FIDUCIARIA DE DESARROLLO AGROPECUARIO S.A.	35.00%	
CONSORCIO PENSIONES	FIDUCIARIA LA PREVISORA S.A. SIGLA FIDUPREVISORA S.A.	70.00%	X
	FIDUCIARIA BOGOTÁ S.A.	30.00%	
FIDUOCCIDENTE - FIDUCAFE	FIDUCIARIA DE OCCIDENTE S.A. - FIDUOCCIDENTE S.A.	56.00%	X
	FIDUCIARIA DAVIVIENDA S.A.	44.00%	
CONSORCIO PATRIMONIO AUTÓNOMO REMANENTES TELECOM	SOCIEDAD FIDUCIARIA DE DESARROLLO AGROPECUARIO S.A.	50.00%	X
	FIDUCIARIA POPULAR S.A. - FIDUCIAR S.A.	50.00%	
FIDUMIO	FIDUCIARIA BANCOLOMBIA S.A. SOCIEDAD FIDUCIARIA	70.00%	X
	SOCIEDAD FIDUCIARIA DE DESARROLLO AGROPECUARIO S.A.	30.00%	
Consortio EMCALI	FIDUCIARIA BANCOLOMBIA S.A. SOCIEDAD FIDUCIARIA	25.00%	X
	FIDUCIARIA LA PREVISORA S.A. SIGLA FIDUPREVISORA S.A.	18.00%	
	FIDUCIARIA DE OCCIDENTE S.A. - FIDUOCCIDENTE S.A.	25.00%	
	FIDUCIARIA BOGOTÁ S.A.	22.00%	
	SOCIEDAD FIDUCIARIA DE DESARROLLO AGROPECUARIO S.A.	10.00%	
Consortio Fiduciaria banacolombia-Fiduciaria Bogotá Municipio de Cali	FIDUCIARIA BANCOLOMBIA S.A. SOCIEDAD FIDUCIARIA	50.00%	X
	FIDUCIARIA BOGOTÁ S.A.	50.00%	
CONSORCIO FIDUPENSIONAL GUAJIRA	FIDUCIARIA LA PREVISORA S.A. SIGLA FIDUPREVISORA S.A.	50.00%	X
	FIDUCIARIA BANCOLOMBIA S.A. SOCIEDAD FIDUCIARIA	50.00%	
CONSORCIO PENSIONES ANTIOQUIA 2005	FIDUCIARIA POPULAR S.A. - FIDUCIAR S.A.	30.00%	X
	FIDUCIARIA BOGOTÁ S.A.	40.00%	
	SOCIEDAD FIDUCIARIA DE DESARROLLO AGROPECUARIO S.A.	30.00%	
CONSORCIO SAYP 2011	FIDUCIARIA LA PREVISORA S.A. SIGLA FIDUPREVISORA S.A.	90.00%	X
	FIDUCIARIA COLOMBIANA DE COMERCIO EXTERIOR S.A. FIDUCOLDEX	10.00%	
CONSORCIO FIDUCAFE-FIDUCOLPATRIA SITP	FIDUCIARIA COLPATRIA S.A.	50.00%	X
	FIDUCIARIA DAVIVIENDA S.A.	50.00%	
BACOL 2011	FIDUCIARIA BANCOLOMBIA S.A. SOCIEDAD FIDUCIARIA	65.00%	X
	FIDUCIARIA COLPATRIA S.A.	35.00%	
CONSORCIO FADAP 2012	FIDUCIARIA DE OCCIDENTE S.A. - FIDUOCCIDENTE S.A.	50.00%	X
	FIDUCIARIA POPULAR S.A. - FIDUCIAR S.A.	50.00%	
CONSORCIO MUNICIPIO DE MEDELLÍN	FIDUCIARIA BANCOLOMBIA S.A. SOCIEDAD FIDUCIARIA	65.00%	X

	PROTECCION	35.00%	
CONSORCIO CCP 2012	FIDUCIARIA LA PREVISORA S.A. SIGLA FIDUPREVISORA S.A.	42.16%	X
	ITAÚ SECURITIES SERVICES	18.74%	
	FIDUCIARIA DAVIVIENDA S.A.	39.10%	
CONSORCIO CONFIAR FONPET	FIDUCIARIA COLOMBIANA DE COMERCIO EXTERIOR S.A. FIDUCOLDEX	45.50%	X
	ITAÚ FIDUCIARIA	54.50%	
UNION TEMPORAL BBVA HORIZONTE Y BBVA FIDUCIARIA FONPET 2012	BBVA ASSET MANAGEMENT S.A. Sociedad Fiduciaria	28.57%	X
	AFP HORIZONTE	71.43%	
CONSORCIO SOP 2012	FIDUCIARIA DE OCCIDENTE S.A. - FIDUOCCIDENTE S.A.	33.33%	X
	SKANDIA FIDUCIARIA S.A., OLD MUTUAL FIDUCIARIA S.A.	36.04%	
	FIDUCIARIA POPULAR S.A. - FIDUCIAR S.A.	30.63%	
CONSORCIO FONPET 2012 FIDUBOGOTÁ-PORVENIR	FIDUCIARIA BOGOTÁ S.A.	41.00%	X
	PORVENIR	59.00%	
CONSORCIO FIA	FIDUCIARIA BOGOTÁ S.A.	34.21%	
	FIDUCIARIA BANCOLOMBIA S.A. SOCIEDAD FIDUCIARIA	35.58%	
	BBVA ASSET MANAGEMENT S.A. Sociedad Fiduciaria	30.21%	X
CONSORCIO ALIANZA - COLPATRIA	ALIANZA FIDUCIARIA S.A.	50.00%	X
	FIDUCIARIA COLPATRIA S.A.	50.00%	
CONSORCIO FFIE ALIANZA BBVA	ALIANZA FIDUCIARIA S.A.	60.00%	X
	BBVA ASSET MANAGEMENT S.A. Sociedad Fiduciaria	40.00%	
CONSORCIO FOPEP 2015	FIDUCIARIA BANCOLOMBIA S.A. SOCIEDAD FIDUCIARIA	65.00%	X
	FIDUCIARIA LA PREVISORA S.A. SIGLA FIDUPREVISORA S.A.	35.00%	
CONSORCIO FONDO DE ATENCIÓN EN SALUD PPL 2017	FIDUCIARIA LA PREVISORA S.A. SIGLA FIDUPREVISORA S.A.	90.00%	X
	SOCIEDAD FIDUCIARIA DE DESARROLLO AGROPECUARIO S.A.	10.00%	
CONSORCIO PENSIONES EMCALI 2015	FIDUCIARIA BANCOLOMBIA S.A. SOCIEDAD FIDUCIARIA	65.00%	X
	PROTECCION	35.00%	
CONSORCIO ECOPETROL PACC	FIDUCIARIA LA PREVISORA S.A. SIGLA FIDUPREVISORA S.A.	73.75%	X
	SOCIEDAD FIDUCIARIA DE DESARROLLO AGROPECUARIO S.A.	11.25%	
	FIDUCIARIA COLOMBIANA DE COMERCIO EXTERIOR S.A. FIDUCOLDEX	11.25%	
	FIDUCIARIA CENTRAL S.A. sigla FIDUCENTRAL S.A.	3.75%	
CONSORCIO ALIANZA POPULAR	ALIANZA FIDUCIARIA S.A.	50.00%	X
	FIDUCIARIA POPULAR S.A. - FIDUCIAR S.A.	50.00%	
CONSORCIO FIDUBOGOTA - GNB SUDAMERIS 177-2016	FIDUCIARIA BOGOTÁ S.A.	50.00%	X
	SERVITRUST GNB SUDAMERIS S.A.	50.00%	
CONSORCIO FIDUBOGOTA - GNB SUDAMERIS 178-2016	FIDUCIARIA BOGOTÁ S.A.	50.00%	X
	SERVITRUST GNB SUDAMERIS S.A.	50.00%	
CONSORCIO COLDEXPO PENSIONES CUNDINAMARCA 2017	FIDUCIARIA COLOMBIANA DE COMERCIO EXTERIOR S.A. FIDUCOLDEX	65.00%	X
	FIDUCIARIA POPULAR S.A. - FIDUCIAR S.A.	35.00%	
CONSORCIO FIMPROEX 2017	FIDUCIARIA BOGOTÁ S.A.	70.00%	X
	BBVA ASSET MANAGEMENT S.A. Sociedad Fiduciaria	30.00%	
UNION TEMPORAL FONDO DE PENSIONES Y CESANTIAS PORVENIR Y BBVA ASSET MANAGEMENT SOCIEDAD FIDUCIARIA PENSIONAL EVM - APEV 2017	BBVA ASSET MANAGEMENT S.A. Sociedad Fiduciaria	50.00%	X
	PORVENIR	50.00%	
UNIÓN TEMPORAL FONDO DE PENSIONES Y CESANTIAS PORVENIR Y BBVA ASSET MANAGEMENT SOCIEDAD FIDUCIARIA PENSIONAL EVM - APEV 2017	BBVA ASSET MANAGEMENT S.A. Sociedad Fiduciaria	50.00%	X
	PORVENIR	50.00%	
CONSORCIO FONDO DE INVERSIÓN PARA LA PAZ	SOCIEDAD FIDUCIARIA DE DESARROLLO AGROPECUARIO S.A.	60.00%	X
	FIDUCIARIA COLOMBIANA DE COMERCIO EXTERIOR S.A. FIDUCOLDEX	40.00%	
CONSORCIO FCP 2018	FIDUCIARIA LA PREVISORA S.A. SIGLA FIDUPREVISORA S.A.	63.00%	X
	FIDUCIARIA CENTRAL S.A. sigla FIDUCENTRAL S.A.	13.00%	
	FIDUCIARIA COLOMBIANA DE COMERCIO EXTERIOR S.A. FIDUCOLDEX	24.00%	
CONSORCIO UNIDAD DE TIERRAS 2018	FIDUCIARIA LA PREVISORA S.A. SIGLA FIDUPREVISORA S.A.	70.00%	X
	SOCIEDAD FIDUCIARIA DE DESARROLLO AGROPECUARIO S.A.	30.00%	
CONSORCIO PENSAC 2018	FIDUCIARIA DAVIVIENDA S.A.	50.00%	X
	FIDUCIARIA LA PREVISORA S.A. SIGLA FIDUPREVISORA S.A.	50.00%	
CONSORCIO FONDO DE ATENCIÓN EN SALUD PPL 2019	FIDUCIARIA LA PREVISORA S.A. SIGLA FIDUPREVISORA S.A.	90.00%	X
	SOCIEDAD FIDUCIARIA DE DESARROLLO AGROPECUARIO S.A.	10.00%	
CONSORCIO UNIDAD DE TIERRAS 2019	FIDUCIARIA LA PREVISORA S.A. SIGLA FIDUPREVISORA S.A.	70.00%	X
	SOCIEDAD FIDUCIARIA DE DESARROLLO AGROPECUARIO S.A.	30.00%	
CONSORCIO FONDO COLOMBIA EN PAZ 2019	FIDUCIARIA LA PREVISORA S.A. SIGLA FIDUPREVISORA S.A.	58.00%	X
	FIDUCIARIA CENTRAL S.A. sigla FIDUCENTRAL S.A.	11.00%	
	SOCIEDAD FIDUCIARIA DE DESARROLLO AGROPECUARIO S.A.	13.00%	
	FIDUCIARIA COLOMBIANA DE COMERCIO EXTERIOR S.A. FIDUCOLDEX	18.00%	

Fuente: Modulo de Negocios

5. Seguridad social y Fondos de Pensiones Voluntarias

5.1 Activos bajo administración (AUM)

ANEXO No.21 EVOLUCIÓN AUM Y CANTIDAD POR TIPO DE NEGOCIO

TIPO DE NEGOCIO	Marzo 2019				Marzo 2020				Variación	
	CANTIDAD	% DEL TOTAL	AUM	% DEL TOTAL	CANTIDAD	% DEL TOTAL	AUM	% DEL TOTAL	VARIACION CANTIDAD	VARIACION AUM
OTROS RECURSOS	4	3.60%	648,106	0.80%	4	3.92%	938,890	1.11%	0.00%	44.87%
FONDOS DE PENSIONES	9	8.10%	2,678,531	3.30%	9	8.82%	3,242,453	3.84%	0.00%	21.05%
RECURSOS SEG SOCIAL	98	88.28%	77,918,634	95.91%	89	87.25%	80,183,214	95.04%	-9.18%	2.91%
TOTAL	111	100.00%	81,245,270	100.00%	102	100.00%	84,364,557	100.00%	-8.11%	3.84%

Informe 17,22 remitido por sociedades fiduciaria

TIPO	CANTIDAD	PRIVADO	CANTIDAD	PUBLICO	TOTAL CANTIDAD	TOTAL AUM
OTROS RECURSOS	-	-	4	938,890	4	938,890
FONDOS DE PENSIONES	9	3,242,453	-	-	9	3,242,453
RECURSOS SEG SOCIAL	25	764,229	64	79,418,984	89	80,183,214
Total general	34	4,006,682	68	80,357,875	102	84,364,557

Informe 17,22 remitido por sociedades fiduciaria

ENTIDAD	RECURSOS DE LA SEG SOCIAL	VALOR PORTAFOLIO
PREVISORA	FONPET	42,259,832
BOGOTA		
FIDUCOLDEX		
BBVA		
OCCIDENTE	PA CONSORCIO SOP 2012 6-3-0003	8,052,583
PREVISORA	PAP ECOPEPETROL PACC	4,058,824
BANCOLOMBIA	P,A ECOPENSIONES 2016	4,045,689
OCCIDENTE	PAP ECOPEPETROL	4,017,351
PREVISORA	E.F. COLPENSIONES PORTAFOLIO RPM	2,756,509
PREVISORA	PATRIMONIO AUTÓNOMO DEL FPPB	2,618,876
DAVIVIENDA	F.V.P. DAFUTURO	1,560,080
PREVISORA	FONDO DE PRESTACIONES SOCIALES DEL MAGISTERIO	1,517,514
BANCOLOMBIA	PATRIMONIO AUTONOMO CONSORCIO PENSIONES EMCALI 2015	1,287,047
PREVISORA	FONDO PASIVO PENSIONAL UNIVERSIDAD DEL ATLANTICO	768,077
BANCOLOMBIA	FONDO PREVISIONAL PA1 PROTECCIÓN	710,262
ALIANZA	FONDO DE PENSIONES DE JUBILACION E INVALIDEZ VISIÓN	582,046
PREVISORA	E.F. COLPENSIONES PORTAFOLIO PROPIO	566,671
FIDUCOLDEX	FONDO DEPARTAMENTAL DE PENSIONES PÚBLICAS DEL VALLE DEL CAUCA ?FODEPVAC	515,579
DAVIVIENDA	ACUEDUCTO	492,075
OCCIDENTE	PAG ACUEDUCTO DE BOGOTA	489,316
FIDUCOLDEX	PATRIMONIO AUTÓNOMO DEL FONDO DE PENSIONES PÚBLICAS DE CUNDINAMARCA	486,964
BTG PACTUAL	FONDO DE PENSIONES VOLUNTARIAS BTG PACTUAL	389,204
DAVIVIENDA	FIDEICOMISO BONOS PENSIONALES EPM	323,406
BANCOLOMBIA	P.A. CONSORCIO MUNICIPIO DE MEDELLÍN	261,361
POPULAR	GOBERNACIÓN DE SANTANDER	258,835
POPULAR	ENCARGO FIDUCIARIO UNIVERSIDAD DE ANTIOQUIA	233,838
PREVISORA	E.F. COLPENSIONES PORTAFOLIO BEPS	203,425
DAVIVIENDA	FIDEICOMISO PENSIONES EPM	175,741

CREDICORP	FONDO VOLUNTARIO PENSIONES JUBILACION INVALIDEZ CORREVAL	152,651
PREVISORA	P.A. UNIVERSIDAD NACIONAL - PENSIONES	130,680
POPULAR	PATRIMONIO AUTONOMO CONSORCIO FIDUCIARIO PENSIONES HUILA 2006	115,968
POPULAR	PATRIMONIO AUTONOMO EMSIRVA E.S.P. EN LIQUIDACION - PASIVO PENSIONAL	102,874
POPULAR	FONDO DE PENSIONES VOLUNTARIAS MULTIOPCION	99,740
POPULAR	PATRIMONIO AUTONOMO PASIVO PENSIONAL DEPARTAMENTO DE ANTIOQUIA	96,797
BOGOTA	FIDEICOMISO FIDUBOGOTA DEPARTAMENTO DE SANTANDER	87,094
BANCOLOMBIA	P.A. PENSIONADOS EXXONMOBIL	84,792
ALIANZA	E.F. INDUMIL PENSIONES 2018	78,655
FIDUCOLDEX	PATRIMONIO AUTÓNOMO PENSIONES CHEC 2019	73,091
BANCOLOMBIA	PATRIMONIO AUTONOMO P.A. SENA PENSIONES	71,810
BANCOLOMBIA	P.A. EMPRESA DE ENERGIA DE BOGOTA S.A. E.S.P	70,940
PREVISORA	FONDO DE PENSIONES ACERIAS PAZ DEL RIO	55,476
PREVISORA	PENSIONES DE ENERGIA DE BOGOTA S.A.	49,379
PREVISORA	PAP - CONSORCIO FIDUPENSIONAL GUAJIRA	46,901
CENTRAL	FIDEICOMISO PASIVOS PENSIONALES DEPARTAMENTO DE NORTE DE SANTANDER	46,157
POPULAR	ENCARGO FIDUCIARIO DEPARTAMENTO DE CÓRDOBA	42,976
FIDUCOLDEX	PATRIMONIO AUTÓNOMO ISAGEN 2016.	38,748
CENTRAL	FIDEICOMISO PASIVO PENSIONAL DEPARTAMENTO DE CAUCA	37,279
GNB SUD	FONDO DE PENSIONES VOLUNTARIAS GNB	37,112
BBVA	PATRIMONIO AUTONOMO DE GARANTÍA EMVARIAS	33,228
OLD MUTUAL	SAN JOSÉ	24,154
AGRARIA	P.A. CAJA HONOR	23,527
OLD MUTUAL	PERENCO	23,142
PREVISORA	P.A. GOBERNACIÓN DEL TOLIMA PENSIONAL	21,493
DAVIVIENDA	FID. EE.PP.M DE CAUCASIA - PENSIONES	15,134
ACCIÓN	FONDO DE PENSIONES VOLUNTARIAS MULTIACCION	12,370
PREVISORA	P.A. E.S.E HOSPITAL GENERAL DE MEDELLÍN LUZ CASTRO DE GUTIÉRREZ	12,182
OLD MUTUAL	SAN PABLO 1 E	11,159
OLD MUTUAL	SANTA BEATRIZ I	10,211
PREVISORA	PATRIMONIO AUTÓNOMO DE CESANTIAS	8,621
OLD MUTUAL	AGUAS DE PEREIRA	8,595
AGRARIA	P.A. PASIVO PENSIONAL FERTICOL	8,467
FIDUCOLDEX	PATRIMONIO AUTÓNOMO PENSIONES LOTERÍA DE MEDELLÍN	8,083
BBVA	PATRIMONIO AUTONOMO DE GARANTIA APEV	7,921
AGRARIA	PATRIMONIO AGENCIA LOGISTICA	7,903
OLD MUTUAL	SANTA BEATRIZ II	7,260
FIDUCOLDEX	IFI EN LIQUIDACION - PENSIONES	5,535
PREVISORA	E.F. IDSN 2019	5,320
OLD MUTUAL	SAN PABLO III	4,322
ALIANZA	FIDEICOMISO RESERVA PASIVO PENSIONAL CONCVILES	3,933
ALIANZA	FID. PASIVO PENSIONAL NO. 740-001	3,624
CORFICOLOMBIANA	FIDEICOMISO ELECTRIFICADORA BOYACA	3,498
AGRARIA	P.A. PASIVO PENSIONAL ROLDAN Y CIA	3,084
CENTRAL	PATRIMONIO AUTÓNOMO PASIVOS PENSIONALES TELEANTIOQUIA	2,761
OLD MUTUAL	SAN PABLO I	2,088
ITAU ASSET	PATRIMONIO AUTONOMO SKF PASIVO PENSIONAL	1,915
BANCOLOMBIA	P.A. GOBERNACIÓN DEL QUINDIO 2009	1,684
OLD MUTUAL	SORTEO EXTRAORDINARIO DE COLOMBIA	1,079
OLD MUTUAL	SAN PABLO IV	892
OLD MUTUAL	SAN PABLO II	795
ALIANZA	FIDEICOMISO SALENTO PENSIONES	795
BANCOLOMBIA	E.F. CAJA DE RETIRO DE LAS FUERZAS MILITARES	763
OLD MUTUAL	SANTA BEATRIZ IV	757
ITAU ASSET	FIDEICOMISO IRREVOCABLE DE GARANTÍA UNIVERSIDAD DEL ROSARIO	713
OLD MUTUAL	SAINT ANTHONY	681
ALIANZA	LAVERLAM PENSIONES	408
OLD MUTUAL	SANTA BEATRIZ III	377
ACCIÓN	FA-2485 PASIVO PENSIONAL AMERICA DE CALI	339
COOMEVA	FONDO DE PENSIONES VOLUNTARIAS PLATINO	294
PREVISORA	CLUB DEPORTIVO LOS MILLONARIOS PASIVO PENSIONAL	78
PREVISORA	PATRIMONIO AUTONOMO PENSIONAL EDT EN LIQUIDACION	25
RENTA4	FONDO VOLUNTARIO DE PENSIONES DE JUBILACION E INVALIDEZ RENTA4GLOBAL FIDUCIARIA	20
POPULAR	E.F. PASIVO PENSIONAL UNIVERSIDAD DE ANTIOQUIA	9

Informe 17,22 remitido por sociedades fiduciaria

ANEXO No.22 EVOLUCIÓN AUM Y CANTIDAD DE NEGOCIOS POR SOCIEDAD FIDUCIARIA

NOMBRE ENTIDAD	Marzo 2019						Marzo 2020						Variaciones		
	OTROS RECURSOS		FONDOS DE PENSIONES VOL		RECURSOS SEG SOCIAL		OTROS RECURSOS		FONDOS DE PENSIONES VOL		RECURSOS SEG SOCIAL		OTROS RECURSOS	FONDOS DE PENSIONES VOL	RECURSOS SEG SOCIAL
	AUM	CANTIDAD	AUM	CANTIDAD	AUM	CANTIDAD	AUM	CANTIDAD	AUM	CANTIDAD	AUM	CANTIDAD		AUM	
BBVA	-	-	-	-	2,111,514	3	-	-	-	-	2,094,090	3	0.00%	0.00%	-0.83%
OLD MUTUAL	-	-	-	-	90,502	14	-	-	-	-	100,615	14	0.00%	0.00%	11.17%
PREVISORA	33,023	2	-	-	26,955,529	14	20,280	2	-	-	32,599,141	20	-38.59%	0.00%	20.94%
ALIANZA	-	-	573,228	1	83,846	5	-	-	677,795	1	92,566	5	0.00%	18.24%	10.40%
POPULAR	-	-	126,754	1	936,580	9	-	-	118,824	1	891,414	8	0.00%	-6.26%	-4.82%
CORFICOLOMBIANA	-	-	-	-	3,391	1	-	-	-	-	3,498	1	0.00%	0.00%	3.18%
OCCIDENTE	-	-	-	-	16,623,987	7	-	-	-	-	12,669,702	3	0.00%	0.00%	-23.79%
BOGOTA	-	-	-	-	17,756,491	3	-	-	-	-	17,750,772	2	0.00%	0.00%	-0.03%
ITAU ASSET	-	-	-	-	2,616	2	-	-	-	-	2,686	2	0.00%	0.00%	2.69%
COLPATRIA	-	-	-	-	34	2	-	-	-	-	-	-	0.00%	0.00%	-100.00%
BANCOLOMBIA	615,081	1	-	-	5,988,845	11	918,610	1	-	-	6,529,197	10	49.35%	0.00%	9.02%
ACCIÓN	2	1	21,625	1	393	1	-	1	16,886	1	339	1	-100.00%	-21.91%	-13.77%
GNB SUD	-	-	49,428	1	-	-	-	-	47,645	1	-	-	0.00%	-3.61%	0.00%
CENTRAL	-	-	-	-	69,985	3	-	-	-	-	89,585	3	0.00%	0.00%	28.01%
AGRARIA	-	-	-	-	41,120	4	-	-	-	-	44,508	4	0.00%	0.00%	8.24%
FIDUCOLDEX	-	-	-	-	6,205,822	11	-	-	-	-	6,287,319	9	0.00%	0.00%	1.31%
DAVIVIENDA	-	-	1,592,357	1	1,047,978	8	-	-	1,793,456	1	1,027,783	4	0.00%	12.63%	-1.93%
CREDICORP	-	-	52,338	1	-	-	-	-	170,070	1	-	-	0.00%	224.94%	0.00%
BTG PACTUAL	-	-	262,792	1	-	-	-	-	405,911	1	-	-	0.00%	54.46%	0.00%
COOMEVA	-	-	1	1	-	-	-	-	11,760	1	-	-	0.00%	1382026.59%	0.00%
RENTA4	-	-	6	1	-	-	-	-	106	1	-	-	0.00%	1711.61%	0.00%
TOTAL	648,106	4	2,678,531	9	77,918,634	98	938,890	4	3,242,453	9	80,183,214	89	44.87%	21.05%	2.91%

Informe 17,22 remitido por sociedades fiduciaria

5.3 Comisiones

ANEXO No.23 EVOLUCION Y COMPOSICION DE LAS COMISIONES

NOMBRE SOCIEDAD	Marzo 2019			Marzo 2020			Variaciones		
	OTROS SEG	FPV	RECURSOS SEG SOCIAL	OTROS SEG	FPV	RECURSOR SEG SOCIAL	OTROS SEG	FPV	RECURSOR SEG SOCIAL
ACCIÓN	-	93,857,454	-	-	80,265,304	2,633,409	0%	-14%	0%
AGRARIA	-	-	176,768,911	-	-	183,460,841	0%	0%	4%
ALIANZA	-	2,535,468,062	65,510,870	-	3,028,181,612	35,834,933	0%	19%	-45%
BANCOLOMBIA	118,656,258	-	3,231,590,065	107,277,010	-	2,112,535,021	-10%	0%	-35%
BBVA	-	-	197,081,451	-	-	52,668,180	0%	0%	-73%
BOGOTA	-	-	2,124,919,808	-	-	370,629,719	0%	0%	-83%
BTG PACTUAL	-	751,585,391	-	-	1,039,449,155	-	0%	38%	0%
CENTRAL	-	-	111,131,771	-	-	136,059,826	0%	0%	22%
COLPATRIA	-	-	1,282,318	-	-	-	0%	0%	-100%
COOMEVA	-	530	-	-	2,539,803	-	0%	479108%	0%
CORFICOLOMBIANA	-	-	2,952,933	-	-	3,128,890	0%	0%	6%
CREDICORP	-	143,474,312	-	-	419,803,629	-	0%	193%	0%
DAVIVIENDA	-	9,669,143,852	1,773,065,842	-	11,367,101,837	76,191,795	0%	18%	-96%
FIDUCOLDEX	-	-	1,076,339,250	-	-	563,067,209	0%	0%	-48%
GNB SUD	-	242,432,168	-	-	258,011,053	-	0%	6%	0%
ITAU ASSET	-	-	14,906,088	-	-	15,800,454	0%	0%	6%
ITAU SEC	-	-	789,575,379	-	-	2,369,815	0%	0%	-100%
OCCIDENTE	-	-	1,222,526,033	-	-	458,599,887	0%	0%	-62%
OLD MUTUAL	-	-	801,856,907	-	-	90,239,773	0%	0%	-89%

POPULAR	-	529,229,119	124,191,881	-	508,757,635	392,598,435	0%	-4%	216%
PREVISORA	13,159,452	-	18,404,901,804	13,659,418	-	16,957,820,616	4%	0%	-8%
RENTA4	-	16,561	-	-	384,168	-	0%	2220%	0%
Total general	131,815,710	13,965,207,448	30,118,601,312	120,936,428	16,704,494,196	21,453,638,803	-8%	20%	-29%

Fuente: Formato 524 reportado por las sociedades fiduciarias.

5.4 Portafolio

ANEXO No.24 Portafolio por subtipo

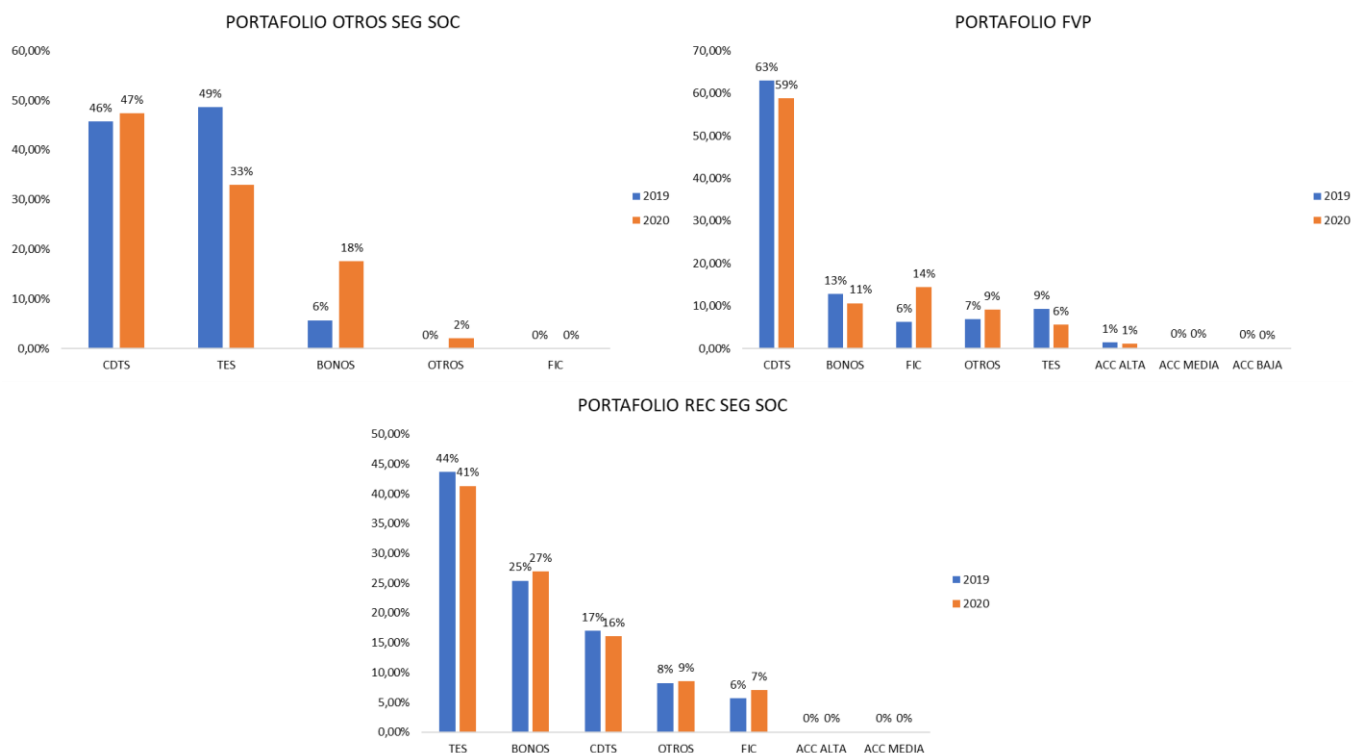

Fuente: Formato 351 reportado por las sociedades fiduciarias

6. Fondos de Inversión Colectiva (FIC)

6.1 Activos bajo administración (AUM)

ANEXO No.25 CANTIDAD, AUM E INVERSIONISTAS POR SOCIEDAD

SOC FIDUCIARIA	TIPO GENERAL			TIPO MONETARIO			TIPO INMOBILIARIO			TIPO BURSATIL			TOTAL		
	AUM	#FICS	INVERSIONISTAS	AUM	#FICS	INVERSIONISTAS	AUM	#FICS	INVERSIONISTAS	AUM	#FICS	INVERSIONISTAS	AUM	FONDOS	INVERSIONISTAS
BBVA FID.	5,117,786	6	60140	-			-			-			5,117,786	6	60,140
COLMENA	843,770	3	130497	-			-			-			843,770	3	130,497
OLD MUTUAL	566,126	2	5147	-			630,589	2	994	-			1,196,715	4	6,141
PREVISORA	3,997,213	4	1550	-		251	-			-			3,997,213	4	1,801
ALIANZA	6,614,086	8	172843	-			42,853	1	78	-			6,656,939	9	172,921
POPULAR	665,587	4	2508	-			-			-			665,587	4	2,508
CORFICOL.	1,960,170	7	4502	638,382	1	109	-			-			2,598,552	8	4,611
OCCIDENTE	3,163,272	7	10559	-			-			-			3,163,272	7	10,559
BOGOTÁ	7,344,878	7	102026	-			-			1,389,735	1	87	8,734,613	8	102,113
HELM T.	1,233,872	5	15277	-			-			-			1,233,872	5	15,277
COLPATRIA	400,951	1	4167	583,925	1	412	-			-			984,875	2	4,579
COLOMBIA	19,073,066	7	1075699	-			208,379	1	2380	-			19,281,445	8	1,078,079
ACCIÓN	777,250	4	12769	-			-			-			777,250	4	12,769
SERVITRUST	634,489	2	4208	-			-			-			634,489	2	4,208
CENTRAL	278,642	3	3706	-			-			-			278,642	3	3,706
AGRARIA	660,585	3	1083	-			-			-			660,585	3	1,083
FIDUCOLDEX	210,144	2	556	-			-			-			210,144	2	556
DAVIVIENDA	5,734,511	5	139204	-			-			-			5,734,511	5	139,204
GESTIÓN	80,818	6	384	2,497	1	78	-			-			83,315	7	462
CREDICORP	735,353	1	8997	-			-			-			735,353	1	8,997
COOMEVA	189,896	6	2042	-			-			-			189,896	6	2,042
RENTA 4 & G	6,096	1	59	-			-			-			6,096	1	59
TOTALES	60,288,561	94	1,757,923	1,224,804	3	850	881,820	4	3,452	1,389,735	1	87	63,784,920	102	1,762,312

Informe 19 y 77 remitido por sociedades fiduciaria

ANEXO No.26 VARIACIÓN ANUAL

SUBTIPO	Marzo 2019		Marzo 2020		VARIACIÓN	
	CANTIDAD	AUM	CANTIDAD	AUM	VAR CANTIDAD	VAR AUM
GENERAL	94	56,499,342	96	44,984,545	2.13%	-20.38%
MERCADO MONETARIO	3	1,070,891	4	2,782,351	33.33%	159.82%
INMOBILIARIO	4	459,789	4	1,032,610	0.00%	124.58%
BURSATILES	1	1,094,832	1	1,158,457	0.00%	5.81%
TOTAL	102	59,124,855	105	49,957,963	2.94%	-15.50%

Fuente: Informe 19 y 77 remitido por sociedades fiduciaria

El aumento de los AUM para el subtipo de mercado monetario, se debe a una migración al subtipo general por parte de Fiduciaria Previsora.

6.2 Comisiones

ANEXO No.27 COMISIONES POR SOCIEDAD

SOCIEDAD	Marzo 2019	Marzo 2020	VARIACIÓN
BANCOLOMBIA	65,094,403,086	68,127,401,395	4.66%
ALIANZA	28,255,054,695	39,649,874,987	40.33%
BOGOTA	26,493,850,568	26,603,965,006	0.42%
DAVIVIENDA	18,030,824,268	20,275,089,506	12.45%
BBVA	15,937,235,797	15,995,662,530	0.37%
OCCIDENTE	9,339,977,894	12,317,934,967	31.88%
PREVISORA	9,084,501,733	10,401,579,949	14.50%
CORFICOLOMBIANA	8,447,952,607	9,865,705,877	16.78%
ITAU ASSET	3,768,414,453	4,077,004,954	8.19%
COLPATRIA	3,428,098,897	3,892,860,772	13.56%
COLMENA	2,541,521,253	3,917,873,789	54.15%
OLD MUTUAL	2,826,049,026	3,403,564,497	20.44%
ACCIÓN	2,270,052,498	3,768,661,914	66.02%
CREDICORP	1,766,949,244	3,351,122,655	89.66%
AGRARIA	2,321,266,205	2,603,832,559	12.17%
GNB SUD	2,217,282,044	2,284,722,340	3.04%
POPULAR	2,214,130,609	2,102,439,773	-5.04%
CENTRAL	897,018,219	1,171,423,042	30.59%
COOMEVA	401,272,155	843,894,076	110.30%
FIDUCOLDEX	491,950,915	500,077,632	1.65%
GESTIÓN	341,068,990	420,143,858	23.18%
RENTA4	5,582,809	11,575,035	107.33%
Total general	206,174,457,965	235,586,411,114	14.27%

Formato 524 remitido por sociedades fiduciaria

ANEXO No.28 PATICIPACION Y EVOLUCIÓN DE COMISIONES POR SUBTIPO

SUBTIPO	Marzo2019	Marzo 2020	VARIACIÓN
GENERAL	200,726	222,121	10.66%
MERCADO MONETARIO	3,666	9,819	167.83%
INMOBILIARIO	1,245	2,901	132.97%
BURSATILES	537	745	38.70%
TOTAL	206,174	235,586	14.27%

Formato 524 remitido por sociedades fiduciaria

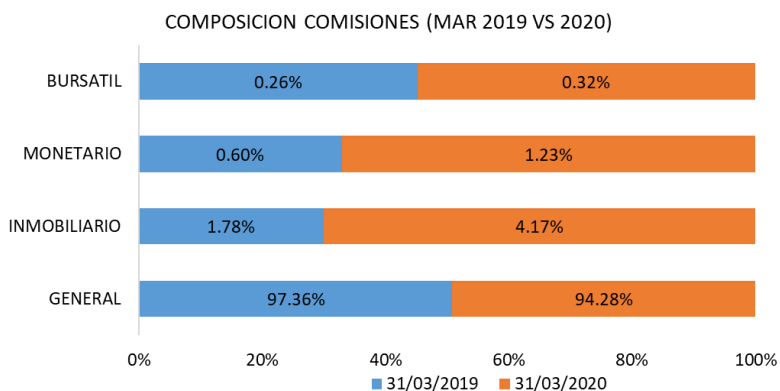

Formato 524 remitido por sociedades fiduciarias

6.3 Portafolio

ANEXO No.29 PARTICIPACION POR SUBTIPO GENERAL Y MONETARIO

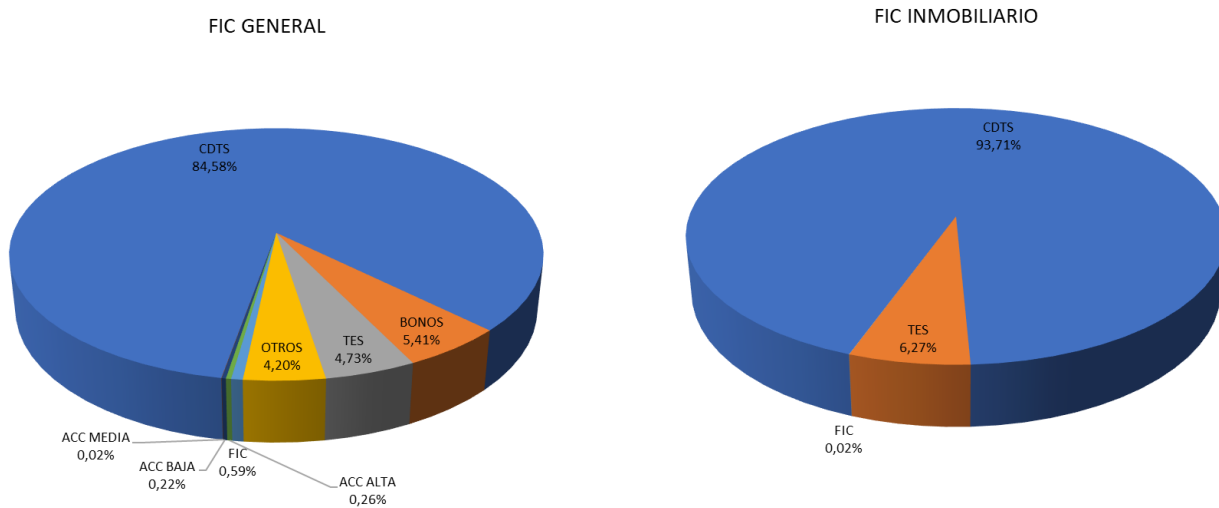

Formato 351 remitido por sociedades fiduciaria

7. Fondos de Capital Privado (FCP)

7.1 Activos bajo administración (AUM)

ANEXO No. 30 FONDOS DE CAPITAL PRIVADO ACTIVOS

Entidad	Fondo de Capital	Valor Activos	Gestor
AGRARIA	CARTERA COLECTIVA FONDO DE INVERSION FORESTAL COLOMBIA	31,427,803,221	LAEFM COLOMBIA
ALIANZA	FONDO DE CAPITAL PRIVADO DE INFRAESTRUCTURA BROOKFIELD COLOMBIA	2,834,422,391	BROOKFIELD COLOMBIA
ALIANZA	FONDO DE CAPITAL PRIVADO OXO - PROPIEDADES SOSTENIBLES	125,876,987,165	ABACUS REAL STATE
ALIANZA	FONDO DE CAPITAL PRIVADO INVERLINK ESTRUCTURAS INMOBILIARIAS	105,192,430,071	INVERLINK ESTRUCTURAS
ALIANZA	FIC SECCIÓN I ASHMORE DEL FONDO DE INFRAESTRUCTURA COLOMBIA ASHMORE	643,104,273,115	ASHMORE MANAGEMENT
ALIANZA	FONDO DE CAPITAL PRIVADO RUTA DEL SOL	299,855,098	BANCA DE INVERSION BANCOLOMBIA
ALIANZA	FONDO DE CAPITAL PRIVADO TRG FCP LA I	221,470,925,382	TRG LATIIN AMERICAN
ALIANZA	FONDO DE CAPITAL PRIVADO VALORAR FUTURO	125,698,602,106	VALORAR FUTURO
ALIANZA	FONDO DE CO-INVERSIÓN CON EL FONDO DE INFRAESTRUCTURA ASHMORE I - FCP	109,312,956,476	ASHMORE MANAGEMENT
ALIANZA	FONDO DE CAPITAL PRIVADO FUTURO INMOBILIARIO	137,938,438,096	QUADRAS
ALIANZA	FONDO DE CAPITAL PRIVADO TRIBECA NATURAL RESOURCES FUND	141,146,080,725	TRIBECA
ALIANZA	FONDO DE CAPITAL PRIVADO TRIBECA FUND I FCP	525,680,876	TRIBECA
ALIANZA	FONDO DE DEUDA SENIOR PARA INFRAESTRUCTURA EN COLOMBIA CAF ASHMORE I	568,762,081,634	ASHMORE MANAGEMENT
ALIANZA	FONDO ASHMORE ANDINO II - FCP	397,584,966,726	ASHMORE MANAGEMENT
ALIANZA	FONDO DE CAPITAL PRIVADO YELLOWSTONE CAPITAL FUND I	149,344,081,472	YELLOWSTONE CAPITAL
ALIANZA	FCP SURA ASSET MANAGEMENT DESARROLLO INMOBILIARIO	133,516,386,667	SURA REAL ESTATE S.A.S
ALIANZA	FONDO DE CAPITAL PRIVADO TERRANUM	1,818,583,507,386	TERRANUM GP
ALIANZA	FONDO DE CAPITAL PRIVADO LA MONTERA	211,658,749,567	MODYMARCS
ALIANZA	FONDO DE CAPITAL PRIVADO ARMILLA CAPITAL	383,962,794,859	ARMILLA CAPITAL
ALIANZA	FONDO DE CAPITAL PRIVADO INMOBILIARIO CCLA	38,926,472,557	CCLA COLOMBIA
ALIANZA	FONDO DE CAPITAL PRIVADO INMOBILIARIO YELLOWSTONE REAL ESTATE OPPORTUNITY FUND II	42,067,618,701	YELLOWSTONE CAPITAL
ALIANZA	FONDO DE CAPITAL PRIVADO INMOBILIARIO SALUD	12,124,332,529	ASHMORE MANAGEMENT
BANCOLOMBIA	FONDO DE CAPITAL PRIVADO FONDO INMOBILIARIO COLOMBIA	3,831,483,869,648	FONDO INMOBILIARIO COLOMBIA
BANCOLOMBIA	"FONDO DE CAPITAL PRIVADO PROGRESA CAPITAL	"	17,369,764,113
BANCOLOMBIA	FONDO DE CAPITAL PRIVADO NEXUS INFRAESTRUCTURA I FCP	80,294,457,348	NEXUS CAPITAL
BANCOLOMBIA	FONDO DE CAPITAL PRIVADO AMERIGO VENTURES PACIFICO	110,026,039,709	AXON GROUP
BANCOLOMBIA	FONDO DE CAPITAL PRIVADO PACTIA INMOBILIARIO	2,378,931,395,273	PACTIA SAS
BANCOLOMBIA	FCP DEUDA INFRAESTRUCTURA COLOMBIA	404,598,415,728	BLACROCK
BANCOLOMBIA	FCP SURA AM INMOBILIARIO	28,359,525,748	SURA REAL ESTATE S.A.S
BANCOLOMBIA	FONDO DE CAPITAL PRIVADO CO-INVERSION EQUITY INFRAESTRUCTURA COLOMBIA	597,194,796	BLACROCK
CENTRAL	FCP - VALOR FORESTAL - CONSOLIDADOR	132,178,182,515	NACOBENA
CENTRAL	FONDO DE CAPITAL PRIVADO - VALOR INMOBILIARIO	129,350,698,161	MIRAVAL ASSET MANAGEMENT
COLPATRIA	FONDO DE CAPITAL PRIVADO MERCANTIL COLPATRIA	172,101,212,795	GESTOR CAPITAL SAS
CORFICOLOMBIANA	F.I.T. EN COLOMBIA DARBY - COLPATRIA - FCP FINTRA	237,650,230,397	DARBY EQUITY
CORFICOLOMBIANA	F.C.P. KANDEO FUND I (COLOMBIA), FCP (KFC)	379,597,578,072	KANDEO GROW
CORFICOLOMBIANA	FCP AVENIDA COLOMBIA PEF	323,949,588,110	DARBY EQUITY
CORFICOLOMBIANA	FCP AVENIDA COLOMBIA PEF II	161,980,567,528	DARBY EQUITY
CORFICOLOMBIANA	FCP POR COMP. FINANCIACION ESTRUCTURADA	25,026,444,979	AKTIVA FINANCIACION
CORFICOLOMBIANA	FCP. POR COMPARTIMENTOS KOI	0	BOREALES SAS
CORFICOLOMBIANA	FCP CATTLEVA	250,720,891,245	ARITMETIKA
CORFICOLOMBIANA	FCP. POR COMPARTIMENTOS AVANTI	0	AVANTI
CREDICORP	FONDO DE CAPITAL PRIVADO ELIMARC CAPITAL	179,438,083,523	INVERSIONES ELIMARC
FIDUCOLDEX	FONDO AUREOS COLOMBIA	18,713,562,441	AUREOS LATIN AMERICA
FIDUCOLDEX	FONDO DE CAPITAL PRIVADO BANCOLDDEX CAPITAL FONDO DE FONDOS		BANCOLDDEX
ITAU ASSET	FONDO DE CAPITAL PRIVADO VELUM EARLY STAGE FUND I	42,371,872,152	VELUM
OCCIDENTE	FONDO DE CAPITAL PRIVADO NEXUS INMOBILIARIO	886,060,553,324	NEXUS CAPITAL
OCCIDENTE	FONDO NAZCA INVESTMENT	14,667,566,312	NAZCA VENTURES
OCCIDENTE	FONDO DE CAPITAL PRIVADO BIOAVANTE	24,599,266,947	BIOVANTE COLOMBIA
OCCIDENTE	FONDO DE CAPITAL PRIVADO EXPANSIÓN VALORAR FUTURO	53,185,364,405	VALORAR FUTURO
OCCIDENTE	FONDO DE CAPITAL PRIVADO IGNEOUS	794,543,441,271	KENTAUIROS SAS
OCCIDENTE	FONDO DE CAPITAL AGROEMPRESAS COLOMBIA DE SEAF	5,646,416,844	SEAF MANAGEMENT
OCCIDENTE	FONDO DE CAPITAL PRIVADO SELECTA	0	KONYA SAS
OCCIDENTE	FCP NUEVOMUNDO	401,299,478,657	COLFINANZAS
OCCIDENTE	FCP COLOMBIAN INFRASTRUCTURE EQUITY FUND - CIEF	132,422,988,485	COLOMBIA INFRASTRUCTURE PARTNERS S.A.P.I. DE C.V.
RENTA4	FONDO DE CAPITAL PRIVADO AQUA	76,893,122,453	AQUA CAPITAL
TOTAL		16,695,417,219,798	

Fuente: Informe 19 y 77 remitido por sociedades fiduciaria

ANEXO No. 31 PARTICIPACION DE LAS SOCIEDADES

CONCENTRACION AUM POR LAS SOCIEDADES

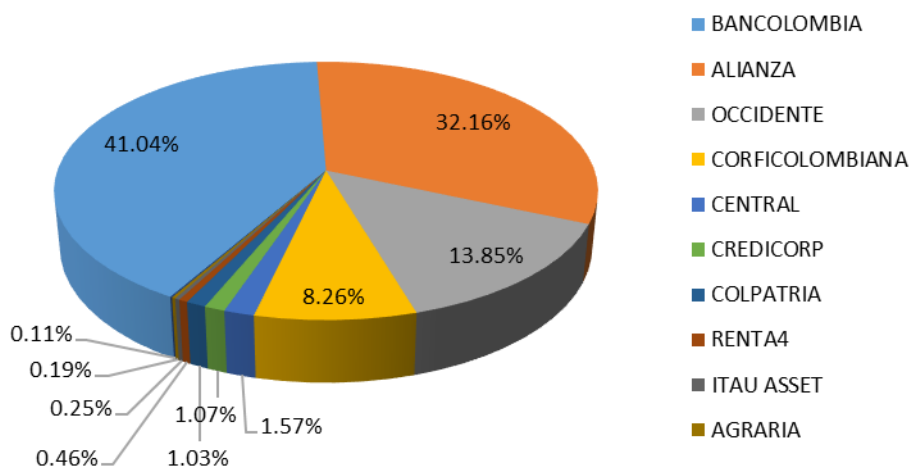

Fuente: Informe 19 y 77 remitido por sociedades fiduciaria

ANEXO No. 32 POR OBJETO DEL FONDO

AUM POR OBJETO DE FONDOS

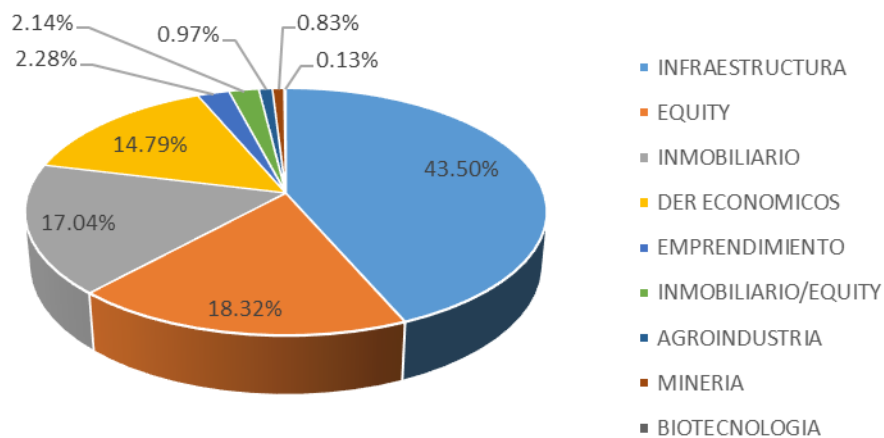

Fuente: Informe 19, 77 y módulo de negocios remitido por sociedades fiduciaria

7.2 Portafolio

ANEXO No. 33 COMPOSICION

PARTICIPACION POR INVERSION

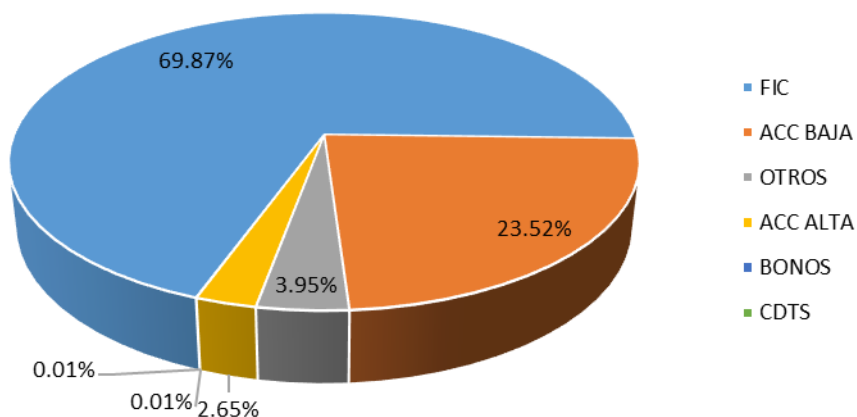

Fuente: Formato 351 remitido por sociedades fiduciaria

7.3 Comisiones

ANEXO No. 34 VARIACIÓN AUM Y COMISIONES

SOCIEDAD	AUM			COMISIONES		
	2019	2020	variación	2019	2020	variación
AGRARIA	42,177	31,428	-25.5%	36,539,956	38,585,631	5.60%
ALIANZA	6,869,157	5,369,932	-21.8%	2,161,724,450	2,514,639,917	16.33%
BANCOLOMBIA	5,742,288	6,851,661	19.3%	6,161,362,192	7,202,285,978	16.89%
CENTRAL	285,569	261,529	-8.4%	176,365,805	183,486,090	4.04%
COLPATRIA	86,645	172,101	98.6%	30,063,673	55,298,349	83.94%
CORFICOLOMBIANA	1,147,023	1,378,925	20.2%	355,704,057	521,217,670	46.53%
CREDICORP	40,465	179,438	343.4%	30,696,050	42,602,411	38.79%
FIDUCOLDEX	29,271	18,714	-36.1%	63,179,820	50,438,928	-20.17%
ITAU ASSET	44,257	42,372	-4.3%	42,233,916	44,767,953	6.00%
OCCIDENTE	1,497,958	2,312,425	54.4%	864,820,014	1,374,883,828	58.98%
RENTA4	13,794	76,893	457.5%	7,197,598	37,382,612	419.38%
Total general	15,798,605	16,695,417	5.7%	9,929,887,531	12,065,589,366	21.51%

Fuente: Formato 524 remitido por sociedades fiduciaria

8. Custodia de Valores

8.1 Activos bajo custodia (AUC)

ANEXO No. 35. Composición por subtipo

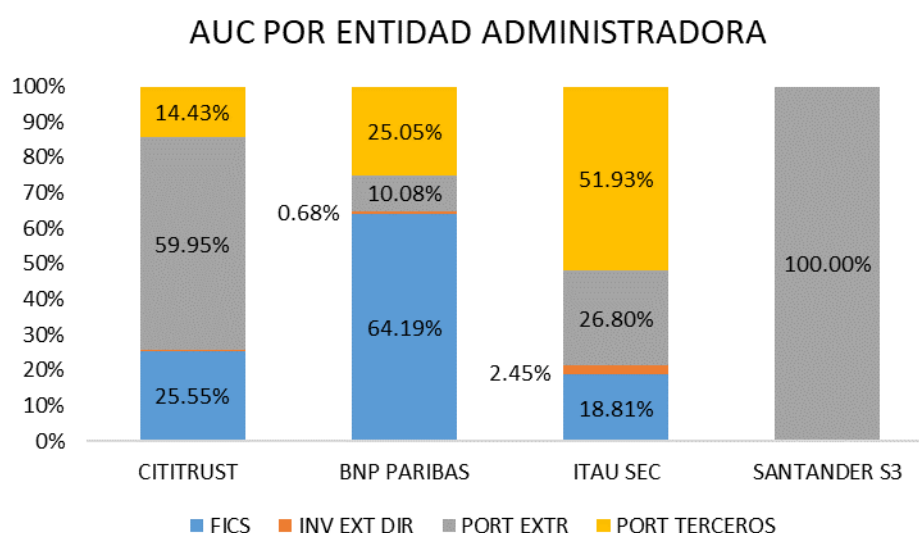

Fuente: Informe 0 remitido por sociedades fiduciaria

ANEXO No. 36. CIFRAS DE LA ACTIVIDAD

SOCIEDAD FIDUCIARIA	FICS	PORTAF TERCEROS	INV PORTAFOLIO	INVEST DIRECTA	TOTAL
ITAÚ SECURITIES SERVICES COLOMBIA S.A.	39,430,094	110,005	92,496,811	22,259,114	154,296,024
CITITRUST COLOMBIA S.A.	7,074,439	75,045	1,110,542	2,761,325	11,021,350
BNP PARIBAS SECURITIES SERVICES SF S.A.	2,026,445	264,308	2,886,597	5,593,161	10,770,510
SANTANDER SECURITIES SERVICES COLOMBIA			1,071,154		1,071,154
TOTAL FINAL	48,530,978	449,357	97,565,103	30,613,599	177,159,038

Fuente: Informe 0 remitido por sociedades fiduciaria

8.2 Evolución

ANEXO No. 37. Composición por subtipo

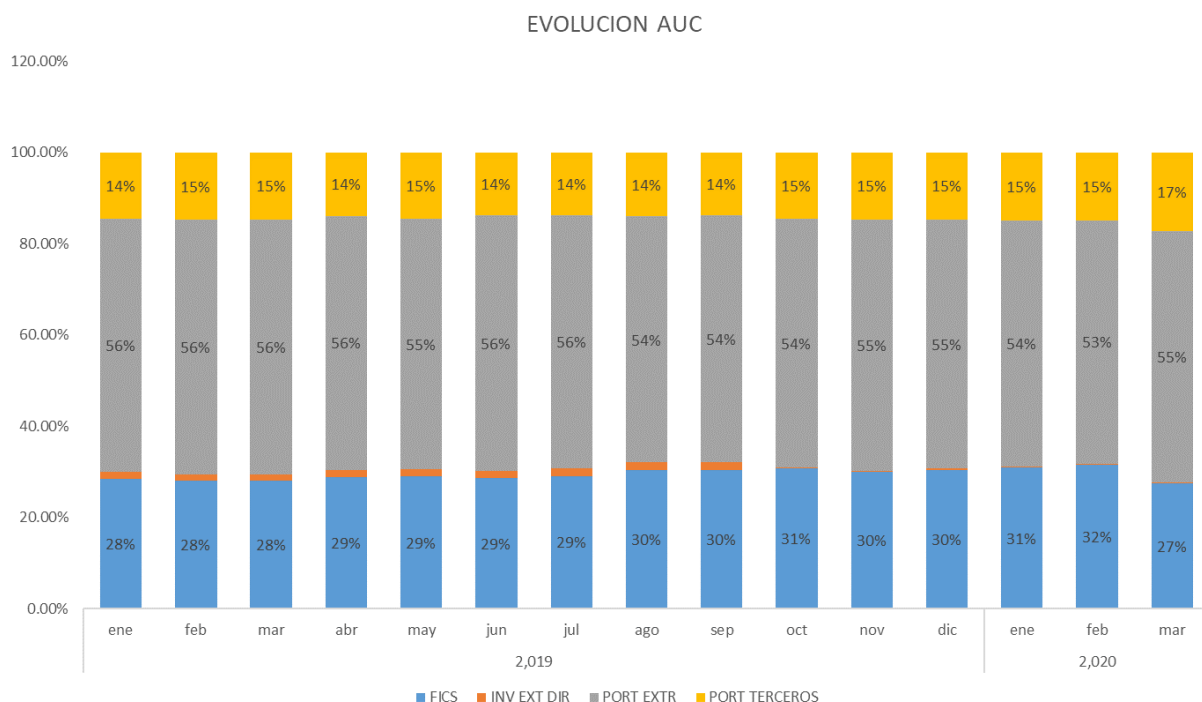

Fuente: Informe 0 remitido por sociedades fiduciaria

8.3 Comisiones

ANEXO No. 38. Por Sociedad

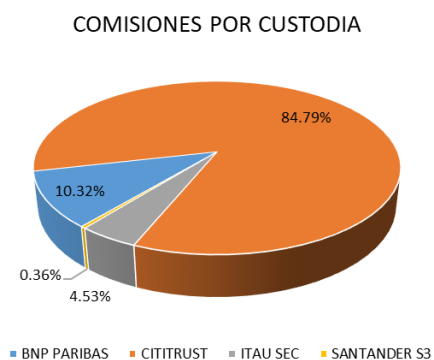

Formato 524 remitido por sociedades fiduciarias – Cifras en Miles de millones

9 Indicadores Fiduciarios

ANEXO No. 39. PARTICIPACION DE ACTIVOS ADMINISTRADOS EN EL PATRIMONIO DE LA FIDUCIARIA

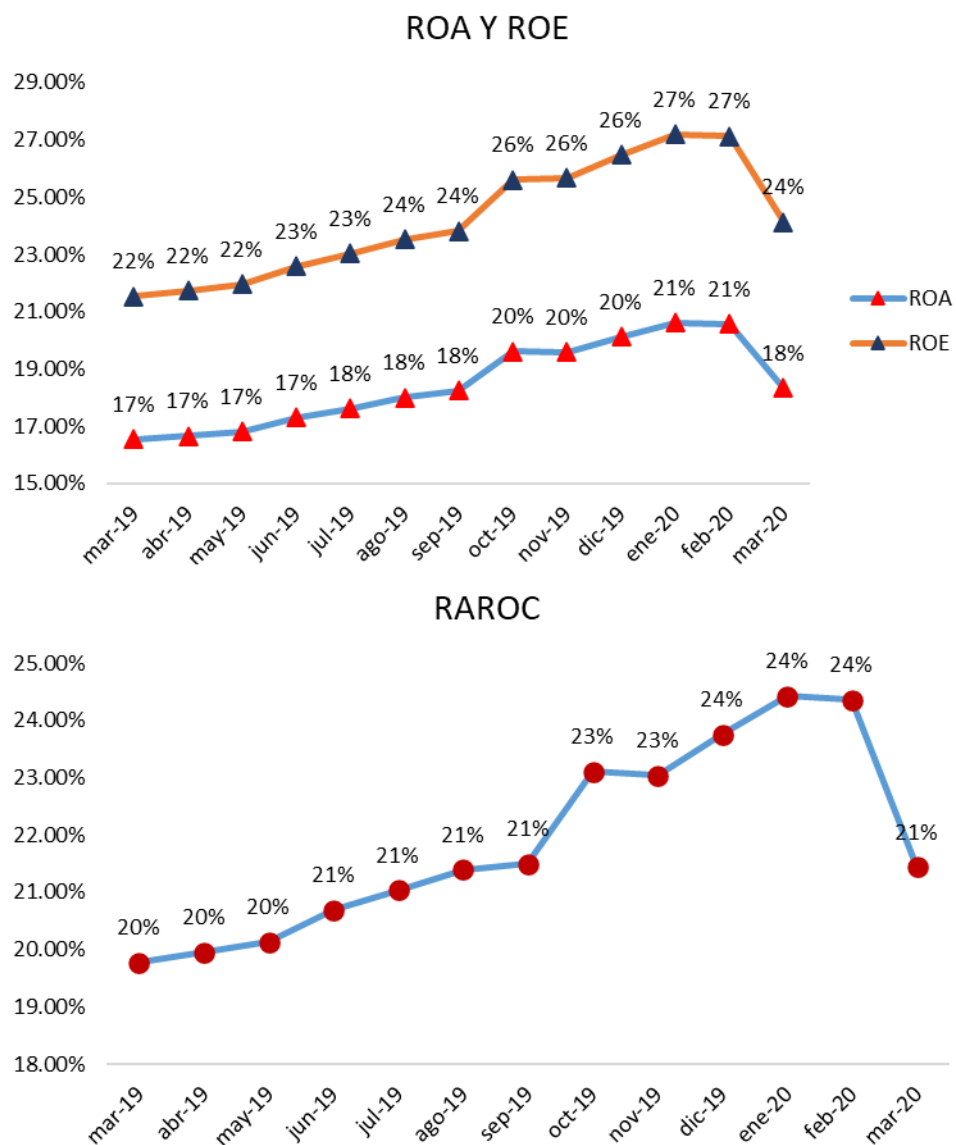

LIQUIDEZ

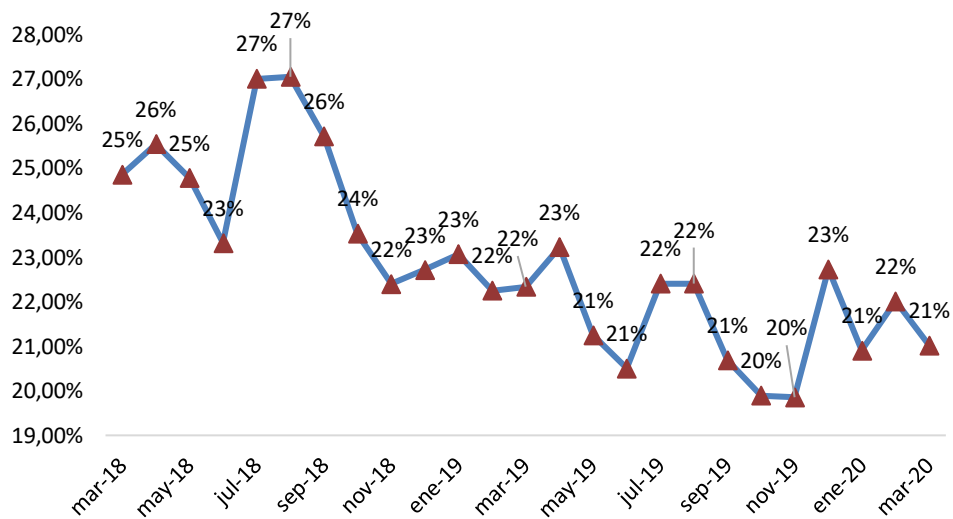

EFICIENCIA

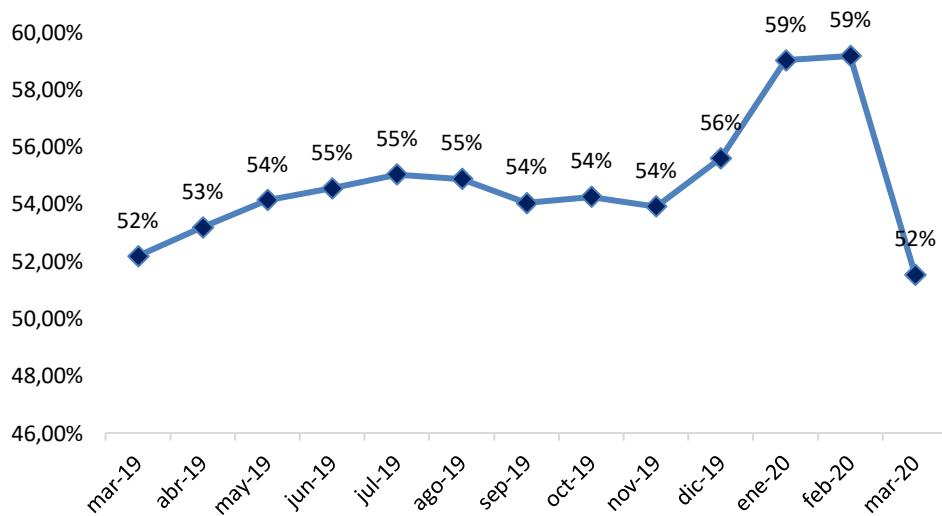

Fuente: Informe 0 remitido por sociedades fiduciaria