

# Reporte de Prensa

Fecha de Corte:  
31 de diciembre de 2019

Fuente:  
Información transmitida por Sociedades Fiduciarias



2019

**COMPORTAMIENTO DE LAS PRINCIPALES VARIABLES CORRESPONDIENTES A:  
SOCIEDADES FIDUCIARIAS, NEGOCIOS FIDUCIARIOS ADMINISTRADOS, RECURSOS  
DE LA SEGURIDAD SOCIAL, FONDOS DE INVERSION COLECTIVA (FIC'S), FONDOS DE  
CAPITAL PRIVADO(FCP) Y CUSTODIA DE VALORES**

**TABLA DE CONTENIDO**

1.	Principales resultados del sector.....	3
1.1	Información Financiera de las Sociedades Fiduciarias.....	3
1.2	Información Financiera de los Negocios Fiduciarios .....	3
1.3	Indicadores fiduciarios .....	5
2.	Información comparativa de las Sociedades Fiduciarias .....	6
2.1.	Relación Pasivo y Patrimonio .....	7
2.2.	Controles de ley .....	7
2.3.	Balance por tipo de capital .....	8
2.4.	Portafolio .....	9
2.5.	Estado de Pérdidas y Ganancias .....	10
2.5.1.	Utilidades .....	10
2.5.2.	Ingresos por comisiones .....	11
3.	Información comparativa Negocios Fiduciarios .....	11
3.1	Activos bajo administración (AUM) .....	11
3.2	Comisiones Fiduciarias .....	13
3.3	Principales cuentas del activo por tipo de negocio. ....	14
4.	Consortios.....	14
5.	Seguridad Social y Fondos de Pensiones Voluntarias .....	20
5.1	Activos bajo administración (AUM) .....	20
5.3	Comisiones.....	22
5.4	Portafolio .....	23
6.	Fondos de Inversión Colectiva (FIC).....	24
6.1	Activos bajo administración (AUM) .....	24
6.2	Comisiones.....	25
6.3	Portafolio .....	26
7.	Fondos de Capital Privado (FCP) .....	27
7.1	Activos bajo administración (AUM) .....	27
7.2	Portafolio .....	29
7.3	Comisiones.....	29
8.	Custodia de Valores .....	30
8.1	Activos bajo custodia (AUC).....	30
8.2	Evolución .....	31
8.3	Comisiones.....	31
9	Indicadores Fiduciarios.....	32

## **1. Principales resultados del sector**

Este documento resume los principales resultados del sector fiduciario colombiano resaltando los elementos más importantes de esta actividad. Las cifras en las gráficas se expresan en billones y miles de millones (según corresponda). Dichas cifras están sujetas a retransmisiones realizadas por las sociedades fiduciarias.

### **1.1 Información Financiera de las Sociedades Fiduciarias**

- Los activos propios de las sociedades fiduciarias al corte de diciembre alcanzan los \$3.6 billones, implicando una variación positiva respecto al mismo periodo del 2018 de 16.15%. Los pasivos tuvieron un incremento de 44.5% con valores de \$656 mil millones. La suma de los patrimonios de las sociedades alcanzó los \$3 billones (anexo 3). De las cuales las entidades con capital privado concentran el 86% del total, mientras que las públicas el 14%. (anexo 4).
- El portafolio de inversiones en posición propia se concentra en un 45.3% en acciones de baja bursatilidad seguido por inversiones en Fondos de Inversión Colectiva (FIC) con 17.8% y CDT's con 16.2%. El 20.7% restante del portafolio se encuentra concentrado en TES, bonos, así como acciones de media y alta bursatilidad principalmente. (Anexo 5). La variación total del portafolio de las sociedades tuvo un incremento de 11.4% respecto al diciembre de 2018, jalonado en gran parte por el aumento de acciones de baja bursatilidad en 7.34% seguido de los CDT's en 4.6%, por su parte la concentración de TES decreció 1.51% igual que las acciones de media bursatilidad con 20 básicos. (Anexo 6).
- Las utilidades crecieron 33.6% respecto al mes de diciembre de 2018, ubicándose en \$714 mil millones de pesos (anexo 7). El crecimiento que tuvo la utilidad se debe en gran parte a incrementos en los ingresos de operaciones ordinarias generales y actividades en operaciones conjuntas (50% y 5%) respectivamente y una disminución en los gastos de operación del 21%. (anexo 7)
- Los ingresos por comisiones al mes de diciembre 2019 se encuentran en \$1.87 billones lo que implica un crecimiento de 11.47% respecto al año anterior. Los resultados obtenidos indican que 5 sociedades fiduciarias aportan el 10.7% de contribución a este crecimiento. Por su parte, el 50% de las comisiones se generan por Fondos de Inversión Colectiva y 20.2% por Fiducia de Administración. Mientras que las demás tipologías (Seg social, Inmobiliario, Inversión, Custodia, Garantía) aportan el 29.8 (Anexo 8).

### **1.2 Información Financiera de los Negocios Fiduciarios**

- Los recursos administrados por las sociedades fiduciarias totalizaron \$481 billones al cierre del cuarto trimestre de 2019 según se detalla así:
  - Negocios Fiduciarios \$313.11 billones (Inversión, Inmobiliario, Administración y Garantía), Anexo 9
  - Negocios Fiduciarios de Recursos de la Seguridad Social \$86.2 billones (Seg.social, Fondos de Pensiones Voluntarias y Otros Recursos), Anexo 21
  - Fondos \$82.3 billones (Fics y Fondos de Capital Privado), Anexo 25 y 30.

- El comportamiento de los Activos Bajo Administración (AUM) disminuyeron en 16.4%, a consecuencia de la reclasificación de los negocios de tipo 1 (Inversión) para el tipo 28. Los tipos administración y garantía, tuvieron un crecimiento en AUM de 16.7% y 24.5% respectivamente frente al mismo periodo del año anterior, para la tipología de administración el 69.6% se encuentra concentrado en 5 fiduciarias (Bancolombia, Alianza, Corficolombiana, Bogotá y Occidente) y para la tipología de Garantía el 71.2% se encuentra concentrado en 5 fiduciarias (Bancolombia, Alianza, Bogotá, Itau Asset M y Occidente) (Anexo 9).
- Los activos administrados por las sociedades fiduciarias en Seguridad Social alcanzan los \$86.2, implicando un crecimiento del 8.29% con respecto al periodo de diciembre 2018. En total se administran 107 negocios fiduciarios y las fiduciarias con mayor participación en administración son:

La Previsora, Bogotá y Occidente que administran el 74,8% de estos negocios en recursos equivalentes a \$33.2, \$18.2 y \$13 billones de pesos, respectivamente (anexo 22).

- A través de consorcios se gestionan activos por \$66.6 billones. Es importante aclarar que si bien esta actividad no hace parte de una tipología fiduciaria. Esta representa el 13.8% del valor total de los AUM del sector fiduciario (anexo 14).

El comportamiento de esta actividad tuvo un crecimiento del 5.66% con respecto al periodo de diciembre 2018. Para el periodo diciembre 2019, la mayor concentración de consorcios estuvieron en tipología de seguridad social con 88.7%, de los cuales la Previsora, Bogotá y Occidente administran el 83,2% de estos negocios equivalentes a \$22.7, \$18.1 y \$8.3 billones de pesos, respectivamente.

- De las veintiocho (28) sociedades que conforman el sector al periodo, 17 participan en negocios registrados bajo esta clasificación ya sea como representante legal o como participe dentro del consorcio (Anexo 15). AUM (consorcios) están concentrados en el tipo Seguridad Social en 88.7%, seguido por el tipo Administración con el 11.2% y Garantía con 0.1% (anexo 16).
- Los ingresos por comisiones de consorcios tuvieron una disminución del 42.6% con respecto al periodo de diciembre 2018 alcanzando los \$82.2 mil millones y se encuentran concentrados principalmente en tres (3) sociedades fiduciarias: Fiduciaria la Previsora, Bancolombia y Fiduciaria Bogotá con ingresos equivalentes a 30.6%, 13.7% y 10.5% respectivamente (anexo 19).
- El sector fiduciario administra \$63 billones en FIC a través de 102 fondos, lo que implica que durante el último año el valor administrado se incrementó en 13.6%. Por otro lado, existen un total de 1.748.605 inversionistas en este tipo de inversión. Para el periodo de análisis se presentó un incremento en la totalidad de inversionistas que acuden a los FIC como mecanismo de inversión (anexo 25).
- Por subtipo de negocio, los FIC de tipo general administran \$60.2 billones de pesos, seguidos por los FIC tipo bursátiles con \$1.3 billones. Frente al mismo periodo del año anterior estos subtipos incrementaron los recursos administrados en 11.8% y 76.2%, respectivamente. En el caso de los FIC monetarios se presentó un aumento en los recursos administrados al pasar de \$938 mil millones en diciembre de 2018 a \$1.3 billones en 2019 (Anexo 26). En el caso de los Fondos de Capital Privado existen 54 vehículos administrados por sociedades fiduciarias y administran recursos por \$18.5 billones de pesos (Anexo 30).
- A partir de expedición de la CE 034 de 2018 se separa la actividad de custodia de valores de la actividad del tipo 1 Inversión y se crea como tipo 28. Permitiendo de esta manera llevar un mejor control sobre las cifras de esta actividad. La Custodia de Valores esta desagregada en 4 subtipos: (Custodia de Fics, Custodia de otros portafolios de terceros, Custodia de Inversión Capitales del Exterior de Portafolio y Custodia de Inversión del Exterior Directa). Al corte de diciembre las fiduciarias habilitadas para realizar esta actividad son Cititrust, Bnp, Itau Securities Services y Santander.

- Activos bajo Custodia (AUC), la concentración de AUC por las sociedades se encuentra en Cititrust (86.2%), BNP (7.31%), Itau (5.9%) y Santander Sec (0.47%). (Anexo 35). A corte diciembre 2019 estas sociedades custodian recursos equivalentes a 205 billones.

### **1.3 Indicadores fiduciarios**

- El retorno sobre el patrimonio para la industria fiduciaria se ubicó en 26% al cierre del cuarto trimestre de 2019. Este indicador ha presentado un desempeño positivo y ha recuperado su tendencia luego de caer a niveles cercanos de 16% para finales de 2013. Por su parte, el RAROC, que mide la rentabilidad ajustada por riesgo, indica que si se elimina la volatilidad en los ingresos sobre la estructura de ganancias que percibe el sector, el retorno que percibirán los accionistas es equivalente a 24% (Anexo 39). En cuanto a la rentabilidad del activo, se observa que para el periodo de análisis este indicador se ubica en 20% manteniendo la tasa constante que ha presentado desde 2018 (Anexo 39).
- La liquidez medida como la relación entre el efectivo y el activo de las sociedades que conforman el sector fiduciario se ubica en promedio desde el 2013 en 21.9%, lo que implica que las sociedades tienen disponibilidad superior al 20% para cubrir sus necesidades de corto plazo. El indicador de eficiencia demuestra que el sector fiduciario recuperó su capacidad para generar utilidades a partir del 2014 y se consolida como un sector atractivo para la inversión al ubicarse en 55. % (Anexo 39).

## 2. Información comparativa de las Sociedades Fiduciarias

### ANEXO No 1. EVOLUCIÓN DE LAS SOCIEDADES FIDUCIARIAS

ENTIDAD	Diciembre 2018				Diciembre 2019				VARIACIÓN			
	ACTIVO	PASIVO	PATRIMONIO	INGRESOS	ACTIVO	PASIVO	PATRIMONIO	INGRESOS	VAR ACT	VAR PAS	VAR PAT	VAR ING
BANCOLOMBIA	573,093	84,453	488,641	373,071	637,978	99,698	538,280	409,021	11.32%	18.05%	10.16%	9.64%
BOGOTA	416,744	84,135	332,608	195,383	490,335	102,140	388,195	270,389	17.66%	21.40%	16.71%	38.39%
OCCIDENTE	265,893	15,853	250,039	86,053	329,765	15,218	314,547	109,485	24.02%	-4.01%	25.80%	27.23%
PREVISORA	304,162	40,371	263,791	227,113	320,930	42,741	278,189	193,527	5.51%	5.87%	5.46%	-14.79%
DAVIVIENDA	251,911	30,511	221,400	149,299	285,468	36,887	248,581	183,923	13.32%	20.90%	12.28%	23.19%
ALIANZA	181,449	59,271	122,178	240,951	258,839	130,979	127,859	264,521	42.65%	120.99%	4.65%	9.78%
OLD MUTUAL	203,170	2,942	200,228	48,262	223,129	4,585	218,544	67,574	9.82%	55.83%	9.15%	40.01%
CORFICOLOMBIANA	70,711	10,683	60,028	80,675	140,748	83,867	56,881	76,423	99.05%	685.03%	-5.24%	-5.27%
BBVA	121,335	13,519	107,816	75,077	130,486	15,674	114,812	82,374	7.54%	15.94%	6.49%	9.72%
CITITRUST	124,449	25,848	98,601	119,759	122,782	22,283	100,500	119,254	-1.34%	-13.79%	1.93%	-0.42%
ITAU ASSET	91,838	14,299	77,538	40,858	107,589	15,864	91,725	48,990	17.15%	10.94%	18.30%	19.90%
AGRARIA	60,379	16,007	44,372	53,800	70,473	14,625	55,849	113,254	16.72%	-8.64%	25.86%	110.51%
ITAU SEC	62,146	1,790	60,356	10,860	65,598	2,183	63,416	14,377	5.56%	21.93%	5.07%	32.38%
FIDUCOLDEX	64,037	8,018	56,019	48,522	64,953	8,126	56,826	33,896	1.43%	1.35%	1.44%	-30.14%
POPULAR	60,120	5,266	54,854	30,617	60,117	6,076	54,041	32,494	-0.01%	15.38%	-1.48%	6.13%
GNB SUD	58,094	5,242	52,852	20,079	57,864	4,602	53,262	20,348	-0.40%	-12.21%	0.77%	1.34%
ACCIÓN	27,604	7,078	20,526	45,754	51,632	8,876	42,756	61,747	87.04%	25.39%	108.30%	34.96%
CREDICORP	30,338	3,843	26,495	26,998	45,018	6,934	38,084	34,223	48.39%	80.44%	43.74%	26.76%
COLPATRIA	44,942	7,493	37,448	43,595	39,799	8,971	30,828	37,474	-11.44%	19.73%	-17.68%	-14.04%
SANTANDER S3	34,625	870	33,755	948	29,816	1,381	28,435	1,591	-13.89%	58.66%	-15.76%	67.83%
BNP PARIBAS	25,908	3,394	22,514	15,214	28,110	5,066	23,044	15,565	8.50%	49.26%	2.36%	2.31%
CENTRAL	23,179	4,291	18,888	21,089	25,436	4,705	20,731	18,382	9.74%	9.65%	9.76%	-12.84%
COLMENA	18,979	3,318	15,661	14,480	19,299	3,627	15,672	16,285	1.69%	9.30%	0.07%	12.47%
COOMEVA	12,859	2,575	10,283	12,524	17,709	5,634	12,075	18,578	37.72%	118.78%	17.42%	48.34%
BTG PACTUAL	11,643	1,775	9,867	4,131	13,827	2,978	10,850	8,058	18.76%	67.73%	9.95%	95.06%
RENTA4	8,350	580	7,770	672	11,324	923	10,401	1,737	35.62%	59.16%	33.87%	158.59%
ASHMORE	-	-	-	-	8,355	936	7,419	336	-	-	-	-
GESTIÓN	7,680	270	7,410	3,595	7,942	441	7,502	3,672	3.41%	63.15%	1.24%	2.13%
<b>TOTAL</b>	<b>3,155,637</b>	<b>453,696</b>	<b>2,701,941</b>	<b>1,989,378</b>	<b>3,665,324</b>	<b>656,019</b>	<b>3,009,305</b>	<b>2,257,497</b>	<b>16.15%</b>	<b>44.59%</b>	<b>11.38%</b>	<b>13.48%</b>

Fuente: Informe 00 remitido por sociedades fiduciarias

## 2.1. Relación Pasivo y Patrimonio

### ANEXO No 2. SUMA DEL PASIVO Y PATRIMONIO

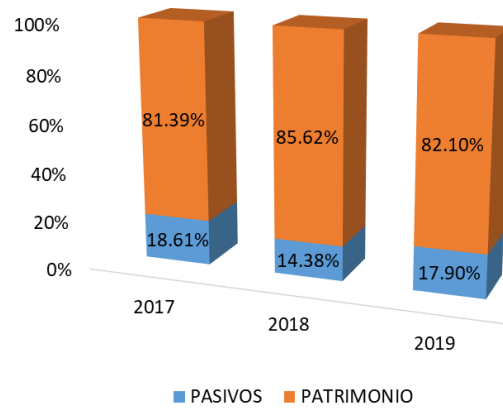

Fuente: Informe 00 remitido por sociedades fiduciarias

## 2.2. Controles de ley

### ANEXO No 3. CAPITAL MÍNIMO REQUERIDO (SOCIEDADES FIDUCIARIAS)

ENTIDAD	CAPITAL SUSCRITO Y PAGADO	RESERVAS	PRIMA EN COLOCACIÓN	COMPUTO CAPITAL MINIMO	CAPITAL MINIMO REQUERIDO	EXCESO (DEFECTO) DE CAPITAL MINIMO REQ.
	Capital mínimo requerido					
BBVA ASSET MANAGEMENT S.A.	55,090	22,041	0	76,734	7,351	69,383
ITAÚ SECURITIES SERVICES COLOMBIA S.A.	8,533	47,145	0	60,270	7,351	52,919
FIDUCIARIA COLMENA S.A.	1,316	5,732	1,678	8,726	7,351	1,375
OLD MUTUAL FIDUCIARIA S.A.	48,491	29,863	0	169,064	7,351	161,713
FIDUCIARIA LA PREVISORA S. A.	71,960	109,732	37,303	219,703	7,351	212,352
ALIANZA FIDUCIARIA S.A.	6,193	48,994	10,125	65,313	7,351	57,962
FIDUCIARIA POPULAR S.A.	38,226	5,152	8,086	50,891	7,351	43,540
FIDUCIARIA CORFICOLOMBIANA S.A.	31,384	15,692	4,259	48,863	7,351	41,512
FIDUCIARIA DE OCCIDENTE S.A.	19,216	10,278	134,805	184,026	7,351	176,675
FIDUCIARIA BOGOTÁ S.A.	28,585	46,651	113,577	242,907	7,351	235,556
ITAÚ ASSET MANAGEMENT COLOMBIA S.A.	30,153	26,272	0	75,000	7,351	67,649
CITITRUST COLOMBIA S.A.	6,800	33,665	0	39,697	7,351	32,346
FIDUCIARIA COLPATRIA S.A.	12,920	6,506	4,878	24,304	7,351	16,953
FIDUCIARIA BANCOLOMBIA S.A.	45,964	131,799	110,629	283,496	7,351	276,145
ACCIÓN FIDUCIARIA S.A.	6,896	7,968	0	20,492	7,351	13,141
SERVITRUST GNB SUDAMERIS S.A.	13,316	16,711	16,822	45,880	7,351	38,529
FIDUCIARIA CENTRAL S.A.	7,433	1,949	0	11,054	7,351	3,703
FIDUAGRARIA S.A.	24,334	10,201	0	34,536	7,351	27,185
FID. COL. DE COMERCIO EXTERIOR S.A.	38,552	8,099	482	49,142	7,351	41,791
FIDUCIARIA DAVIVIENDA S.A.	117,652	61,308	4,344	183,303	7,351	175,952
GESTIÓN FIDUCIARIA S.A.	8,750	491	0	7,502	7,351	151
CREDICORP CAPITAL FIDUCIARIA S.A.	8,000	11,002	7,817	26,533	7,351	19,182
BNP PARIBAS SECURITIES SERVICES SF S.A.	35,500	72	0	22,514	7,351	15,163
BTG PACTUAL SOCIEDAD FIDUCIARIA S.A.	15,000	0	0	9,867	7,351	2,516
FIDUCIARIA COOMEVA S.A.	10,229	55	0	10,283	7,351	2,932
RENTA 4 & GLOBAL FIDUCIARIA S.A.	20,500	0	0	10,401	7,351	3,050
SANTANDER SECURITIES SERVICES COLOMBIA	39,500	0	0	28,435	7,351	21,084
ASHMORE INVESTMENT ADVISORS S.A.	7,408	0	0	7,408	7,351	57
TOTALES	757,903	657,377	454,805	2,016,346	205,828	1,810,518

Fuente: Informe 0 remitido por las sociedades fiduciarias que conforman el sector

## 2.3. Balance por tipo de capital

### ANEXO No. 4 INFORMACIÓN CONSOLIDADA - BALANCE GENERAL Y COMO PROPORCIÓN PRINCIPALES CUENTAS

CUENTA	SOCIEDAD FIDUCIARIA Cifras e Millones de Pesos	TOTAL	%	CAPITAL PRIVADO	%	PRIVADO NACIONAL	%	PRIVADO EXTRANJERO	%	CAPITAL PUBLICO	%
100000	ACTIVO	3,665,324	TOTAL	3,183,532	TOTAL	1,102,738	TOTAL	2,080,794	TOTAL	481,793	TOTAL
110000	EFFECTIVO	833,122	22.73%	775,910	24.37%	319,864	29.01%	456,046	21.92%	57,212	11.87%
120000	OPERACIONES DEL MERCADO MONETARIO	1,289	0.04%	1,289	0.04%	-	0.00%	1,289	0.06%	-	0.00%
130000	INVERSIONES Y OPERACIONES CON DERIVADOS	2,143,985	58.49%	1,882,889	59.14%	516,895	46.87%	1,365,994	65.65%	261,095	54.19%
160000	CUENTAS POR COBRAR	288,158	7.86%	215,361	6.76%	103,059	9.35%	112,302	5.40%	72,797	15.11%
170000	ACTIVOS NO CORRIENTES MANTENIDOS PARA LA VENTA	500	0.01%	500	0.02%	466	0.04%	34	0.00%	-	0.00%
180000	ACTIVOS MATERIALES	231,269	6.31%	166,507	5.23%	91,476	8.30%	75,032	3.61%	64,762	13.44%
190000	OTROS ACTIVOS	167,001	4.56%	141,074	4.43%	70,978	6.44%	70,097	3.37%	25,927	5.38%
200000	PASIVO	656,019		585,822		214,387		371,435		70,198	
210000	INSTRUMENTOS FINANCIEROS A COSTO AMORTIZADO	176,740	26.94%	162,215	27.69%	73,835	34.44%	88,380	23.79%	14,525	20.69%
220000	INSTRUMENTOS FINANCIEROS A VALOR RAZONABLE	149	0.02%	149	0.03%	149	0.07%	-	0.00%	-	0.00%
240000	CRÉDITOS DE BANCOS Y OTRAS OBLIG. FINANCIERAS	441	0.07%	398	0.07%	-	0.00%	398	0.11%	43	0.06%
250000	CUENTAS POR PAGAR	324,947	49.53%	291,114	49.69%	105,144	49.04%	185,970	50.07%	33,833	48.20%
270000	OBLIGACIONES LABORALES	104,730	15.96%	96,735	16.51%	25,103	11.71%	71,632	19.29%	7,996	11.39%
280000	PROVISIONES	37,739	5.75%	24,899	4.25%	7,970	3.72%	16,929	4.56%	12,840	18.29%
290000	OTROS PASIVOS	11,272	1.72%	10,311	1.76%	2,186	1.02%	8,125	2.19%	961	1.37%
300000	PATRIMONIO	3,009,305		2,597,710		888,351		1,709,359		411,595	
310000	CAPITAL SOCIAL	757,903	25.19%	615,623	23.70%	294,486	33.15%	321,138	18.79%	142,279	34.57%
320000	RESERVAS	657,377	21.84%	527,395	20.30%	235,764	26.54%	291,631	17.06%	129,982	31.58%
380000	SUPERAVIT O DEFICIT	722,868	24.02%	649,091	24.99%	43,262	4.87%	605,829	35.44%	73,777	17.92%
390000	GANANCIAS O PERDIDAS	871,158	28.95%	805,600	31.01%	314,840	35.44%	490,761	28.71%	65,558	15.93%

Fuente: Informe 0 remitido por sociedades fiduciarias



## 2.4. Portafolio

### ANEXO N°. 5 VALOR DE LOS ACTIVOS EN POSICIÓN PROPIA

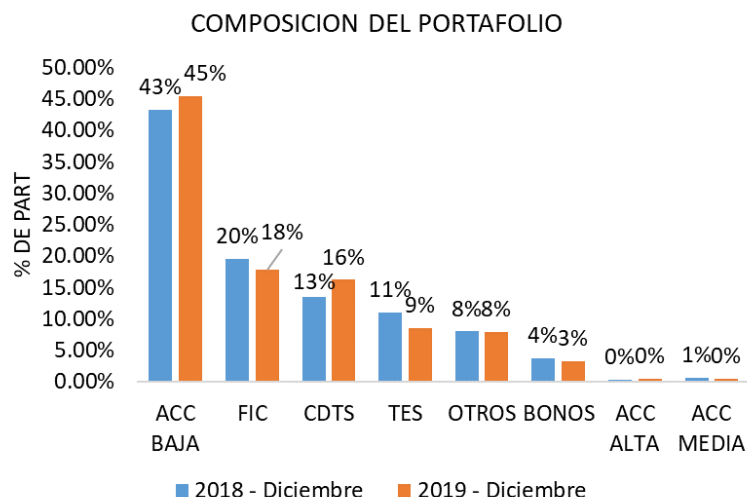

Fuente: Formato 351 remitido por sociedades fiduciaria

### ANEXO No. 6. COMPOSICIÓN DEL PORTAFOLIO DE INVERSIONES (POSICIÓN PROPIA)

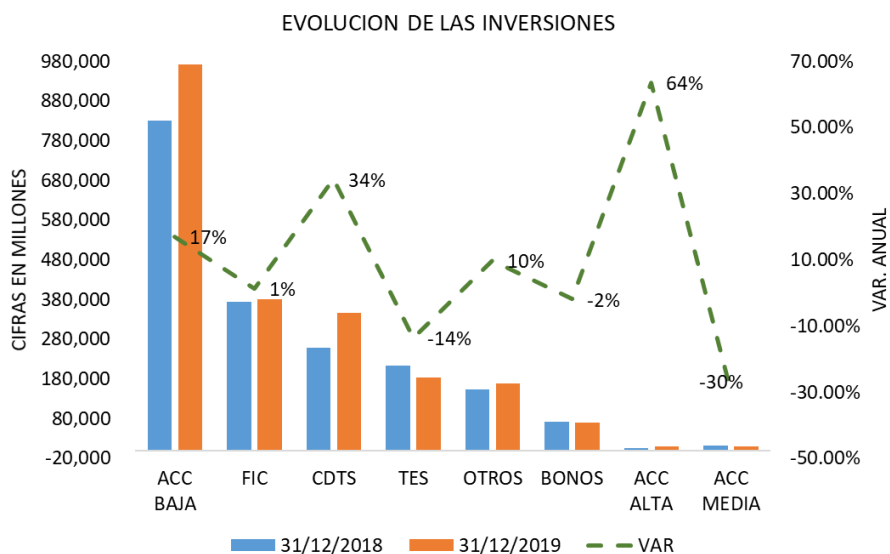

Fuente: Formato 351 remitido por sociedades fiduciaria

## 2.5. Estado de Pérdidas y Ganancias

### 2.5.1. Utilidades

#### ANEXO No. 7. EVOLUCIÓN UTILIDADES Y CONTRIBUCIÓN POR TIPO DE CUENTA A LA UTILIDAD DEL SECTOR

CONTRIBUCION A LA VARIACION DE LA UTILIDAD  
POR TIPO DE CUENTA

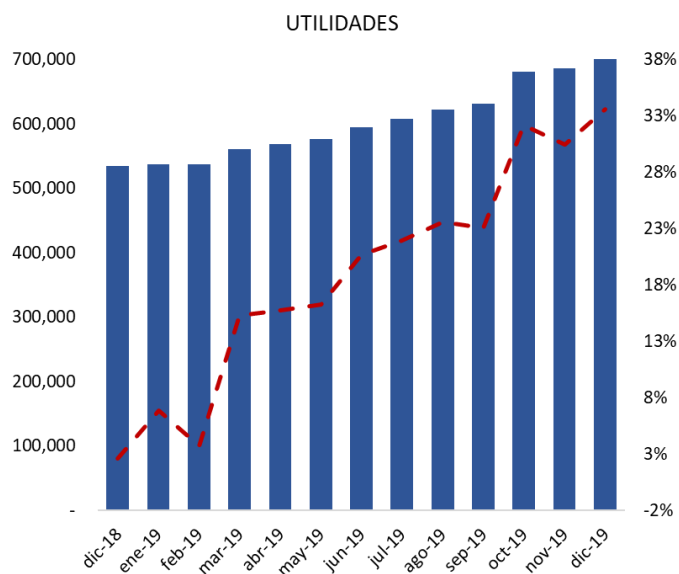
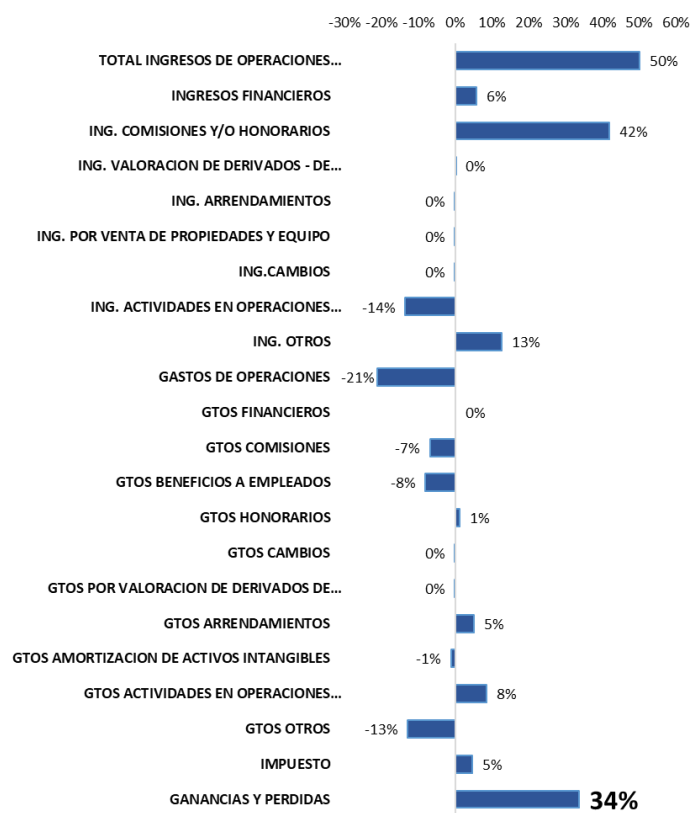

Fuente: Información reportada por el sector fiduciario

## 2.5.2. Ingresos por comisiones

### ANEXO No. 8. EVOLUCIÓN COMISIONES FIDUCIARIAS POR SOCIEDAD

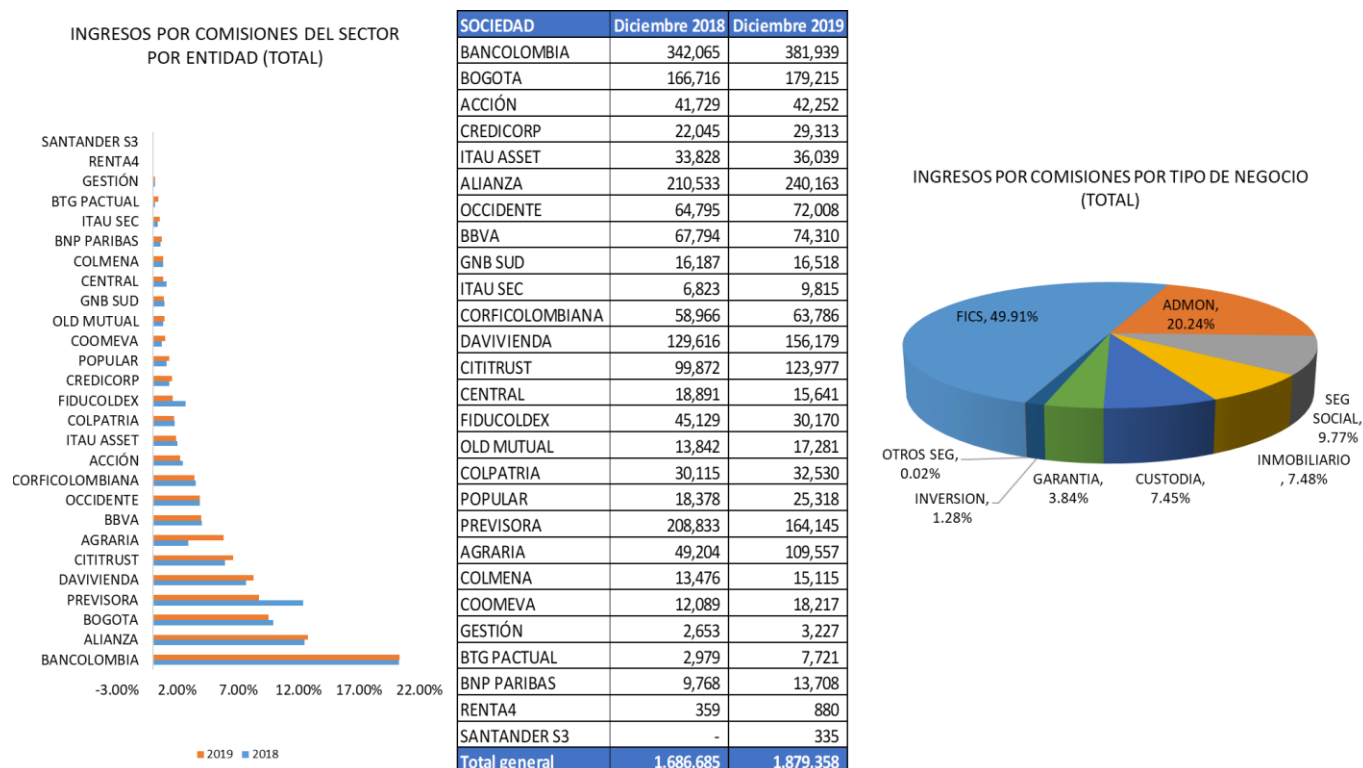

Fuente: Información reportada por el sector fiduciario (Formato 524 Comisiones Fiduciarias)

## 3. Información comparativa Negocios Fiduciarios

### 3.1 Activos bajo administración (AUM)

#### ANEXO No. 9. EVOLUCIÓN Y COMPOSICIÓN DE LOS FIDEICOMISOS Y ENCARGOS

TIPO DE NEGOCIO	Diciembre 2018				Diciembre 2019				Variación	
	CANTIDAD	% DEL TOTAL	AUM	% AUM	CANTIDAD	% CANTIDAD	AUM	% AUM	VARIACIÓN CANTIDAD	VARIACIÓN AUM
INVERSIÓN	1314	5%	117,352,192	31%	404	2%	12,968,553	4%	-69%	-88.95%
INMOBILIARIO	7885	32%	65,597,879	18%	8291	34%	72,218,769	23%	5%	10.09%
ADMINISTRACIÓN	12374	51%	137,681,031	37%	12956	53%	160,787,591	51%	5%	16.78%
GARANTIA	2739	11%	53,894,022	14%	2957	12%	67,137,385	21%	8%	24.57%
TOTAL	24,312	100%	374,525,125	100%	24,608	100%	313,112,298	100%	1%	-16.40%

Fuente: Informe 66 remitido por sociedades fiduciaria

## ANEXO No. 10. NEGOCIOS POR TIPO DE RECURSOS

TIPO	AUM PRIVADOS	CANTIDAD	AUM PUBLICOS	CANTIDAD	AUM TOTAL	CANTIDAD
INVERSION	8,896,168	395	4,072,385	9	12,968,553	404
INMOBILIARIO	68,900,584	7,927	3,318,185	364	72,218,769	8,291
ADMINISTRACION	126,306,750	9,472	34,480,841	3,484	160,787,591	12,956
GARANTIA	60,971,780	2,843	6,165,605	114	67,137,385	2,957
TOTAL	265,075,282	20,637	48,037,016	3,971	313,112,298	24,608

Fuente: Informe 66 remitido por sociedades fiduciaria

## ANEXO No. 11. FIDEICOMISOS Y ENCARGOS POR SOCIEDAD

SOCIEDAD	INVERSION	INMOBILIARIO	ADMINISTRACION	GARANTIA	TOTAL
BBVA FID	4	69	527	127	727
ITAÚ SEC		1	2	6	9
COLMENA	1	56	74	15	146
OLD MUTUAL	22		22		44
LA PREVISORA	5	24	242	2	273
ALIANZA	78	1867	3590	305	5840
POPULAR	3	109	352	38	502
CORFICOL	7	294	372	128	801
OCCIDENTE	7	64	582	260	913
BOGOTÁ	15	2296	1837	276	4424
ITAÚ FID	8	124	269	327	728
CITITRUST	3		19	29	51
COLPATRIA	1	179	388	90	658
COLOMBIA	104	283	1192	579	2158
ACCIÓN	1	1739	1513	158	3411
SERVITRUST	5	18	127	144	294
CENTRAL		339	296	68	703
AGRARIA		3	254	28	285
FIDUCOLDEX		5	94	38	137
DAVIVIENDA	2	546	576	230	1354
GESTIÓN	20		18	3	41
CREDICORP	37	275	525	89	926
BNP PARIBAS			2		2
BTG PACTUAL	71		7	1	79
COOMEVA	3		67	8	78
RENTA 4 & GLOBAL	7		9	8	24
TOTAL GENERAL	404	8291	12956	2957	24608

Fuente: Informe 66 remitido por sociedades fiduciarias

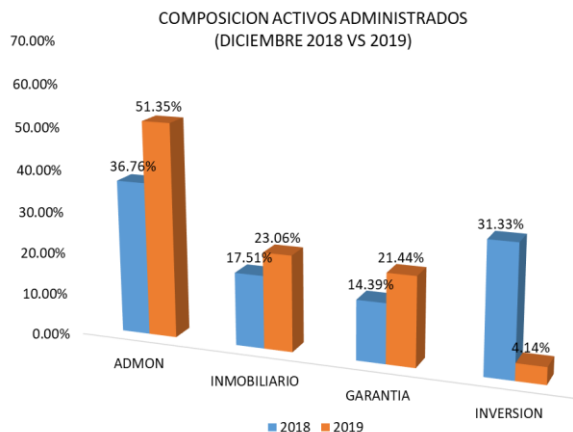

Fuente: Informe 66 remitido por sociedades fiduciaria

## 3.2 Comisiones Fiduciarias

### ANEXO No. 12. EVOLUCIÓN Y PARTICIPACIÓN COMISIONES FIDUCIARIAS POR TIPO DE NEGOCIO

TIPO DE NEGOCIO	Diciembre 2018	Diciembre 2019	VARIACIÓN
INVERSION	128,291	24,020	-81.28%
INMOBILIARIO	132,650	140,567	5.97%
ADMON	298,570	380,383	27.40%
GARANTIA	63,390	72,157	13.83%
<b>TOTAL</b>	<b>622,901</b>	<b>617,128</b>	<b>-0.93%</b>

PARTICIPACION DE LAS COMISIONES POR TIPO  
(DICIEMBRE 2018 - 2019)

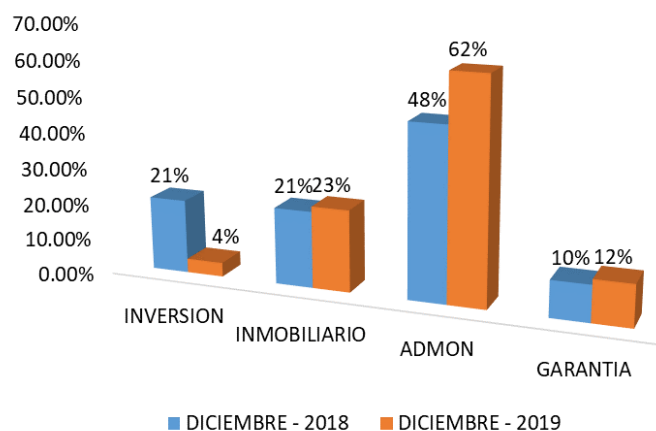

EVOLUCION DE COMISIONES

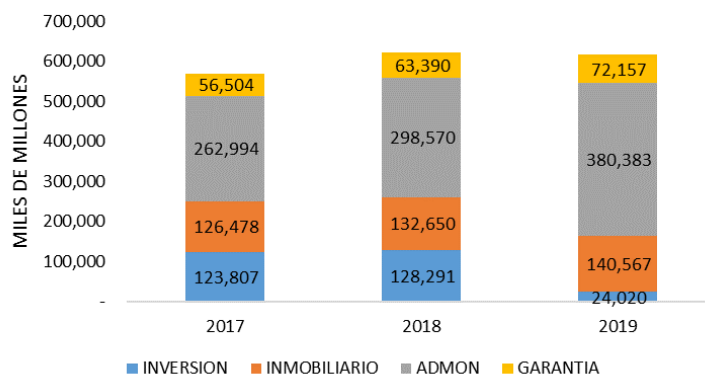

Fuente: Formato 524 remitido por sociedades fiduciaria

### 3.3 Principales cuentas del activo por tipo de negocio.

#### ANEXO No. 13. COMPOSICIÓN DE LAS CUENTAS CONTABLES POR TIPO DE NEGOCIO

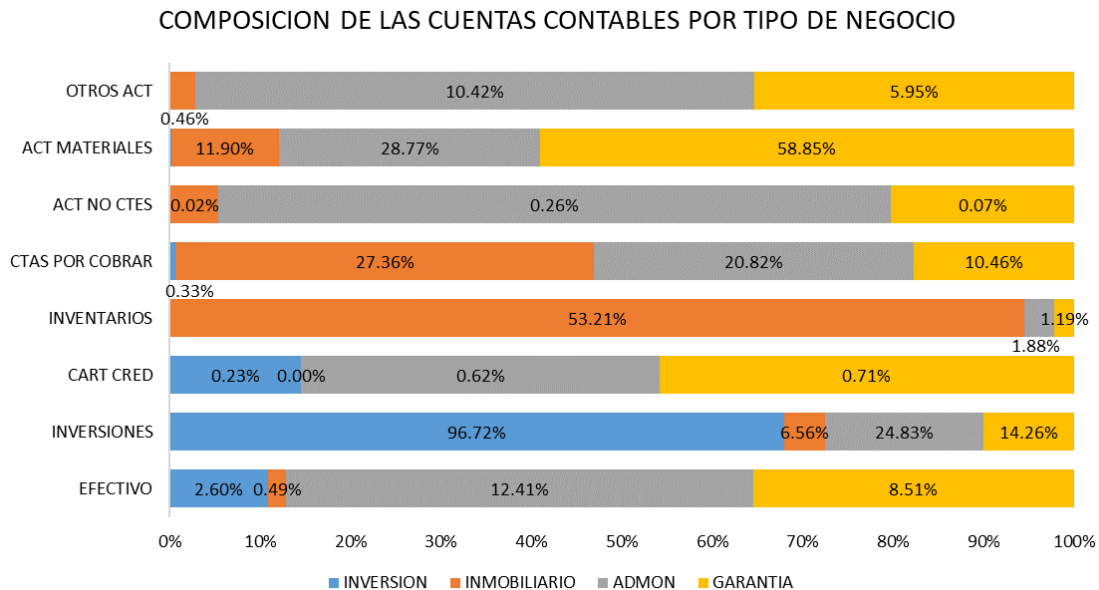

Fuente: Informe 66 remitido por sociedades fiduciaria

## 4. Consorcios

#### ANEXO No. 14. PRINCIPALES CUENTAS POR NEGOCIO

NOMBRE DEL CONSORCIO	ACTIVO	PASIVO	PATRIMONIO	ING. OPERACIONAL	GASTO OPERACIONAL
CONSORCIO FONPET	44,004,215	2,637	44,001,578	9,863,181	9,863,181
PA CONSORCIO SOP 2012 6-3-0003	8,329,244	510	8,328,734	2,579,183	2,579,183
PAP ECOPETROL PACC	4,228,412	433	4,227,979	447,488	447,488
PATRIMONIO AUTONOMO DEL FONDO DE INFRAESTRUCTURA EDUCATIVA-FFIE	2,610,509	82,871	2,527,638	72,418	72,418
PA FIA	2,272,016	73,414	2,198,602	88,735	88,735
PATRIMONIO AUTONOMO CONSORCIO PENSIONES EMCALI 2015	1,323,082	214	1,322,868	97,025	97,025
PA EMCALI	742,599	92,180	650,419	23,426	23,426
FIDEICOMISO FIDUBOGOTA - CONSORCIO FIMPROEX 2017	533,286	4,437	528,849	44,029	44,029
PATRIMONIO AUTÓNOMO DEL FONDO DE PENSIONES PÚBLICAS DE CUNDINAMARCA	529,211	12,192	517,019	38,658	38,658
P.A. CONSORCIO MUNICIPIO DE MEDELLÍN	269,114	-	269,114	20,778	20,778
PATRIMONIO AUTONOMO DE REMANENTES TELECOM Y TELESOCIADAS EN LIQUIDACION -PAR-	253,568	221,983	31,585	15,704	15,704
FIDUOCCIDENTE - FIDEICOMISO FONDO ADAPTACION	238,887	95,937	142,951	10,418	10,418
FIDEICOMISO PROGRAMA DE VIVIENDA GRATUITA II	203,290	163,997	39,292	783	783
EF MUNICIPIO DE CALI	169,892	-	169,892	15,797	15,797
PATRIMONIO AUTONOMO CONSORCIO FIDUCIARIO PENSIONES HUILA 2006	123,482	1,535	121,947	17,857	17,857

NOMBRE DEL CONSORCIO	ACTIVO	PASIVO	PATRIMONIO	ING. OPERACIONAL	GASTO OPERACIONAL
PATRIMONIO AUTONOMO PASIVO PENSIONAL DEPARTAMENTO DE ANTIOQUIA	119,534	14,940	104,594	18,682	18,682
E.F. CONSORCIO FOPEP 2019	96,842	92,636	4,206	253	253
PA. FONDO DE ATENCION EN SALUD PPL 2019	94,281	30,524	63,757	-	-
FIDEICOMISO CONCESIONES CCFC S.A.S	75,643	39,437	36,206	43,703	43,703
E.F. ADMON FIDUBOGOTA - GNB 178-2016	58,204	1,318	56,886	1,065	1,065
P.A. CONSORCIO FONDO COLOMBIA EN PAZ 2019	57,758	7,532	50,227	2,344	2,344
CONCESIONARIA CALI MIO	56,217	86	56,131	54	54
PENSIONES DE ENERGIA DE BOGOTA S.A.	53,547	603	52,944	18,631	18,631
PAP - CONSORCIO FIDUPENSIONAL GUAJIRA	52,121	307	51,814	3,655	3,655
FIDEICOMISO OBRAS PARA LA PROSPERIDAD	38,822	36,466	2,356	0	0
P.A. UNIDAD DE TIERRAS 2019	36,904	384	36,520	59	59
PATRIMONIO AUTONOMO DE GARANTIA EMVARIAS	35,700	33	35,667	3,980	3,980
P.A. FIDUMIO	19,369	63	19,305	517	517
PATRIMONIO AUTONOMO DE GARANTIA APEV	11,990	-	11,990	2,690	2,690
PAR INURBE EN LIQUIDACIÓN	8,520	-	8,520	15	15
P.A. PAR BCH/BOGOTÁ	7,817	3,838	3,979	297	297
E.F. CONSORCIO ALIANZA POPULAR	6,016	699	5,317	-	-
P.A. UNIÓN METROPOLITANA DE TRANSPORTADORES S.A. UNIMETRO S.A.	1,325	1,666	-342	0	0
E.F. PENSIONES FIDUBOGOTA - GNB ,177-2016	1,224	0	1,224	85	85
PIONEROS DEL SUCRE	1,068	57	1,011	0	0
P.A. F.C. ESTE ES MI BUS ZONA 8 ZONA FRANCA - TINTAL	686	103	583	22	22
P.A. CONSORCIO FCP 2018	382	369	13	5,532	5,532
FIDEICOMISO DERIVADO VIVIENDAS PVG II	360	66	295	3	3
E.F. CONSORCIO FOPEP 2015	64	0	64	3,890	3,890
P.A. CONSORCIO UNIDAD DE TIERRAS 2018	16	0	16	14	14
CONSORCIO SAYP 2011	-	-	-	-	-
EF PENSIONES UNIVERSIDAD DEL VALLE	-	-	-	-	-
PAP FONDO DE ATENCIÓN EN SALUD PPL 2015	-	-	-	-	-
CONSORCIO PENSAC 2018	-	-	-	-	-
EF UNIVALLE	-	-	-	-	-
PATRIMONIO AUTONOMO CONSORCIO PENSIONES TOLIMA 2007	-	-	-	-	-
PATRIMONIO AUTÓNOMO CONSORCIO UNIDAD DE TIERRAS 2017	-	-	-	4	4
<b>Total general</b>	<b>66,665,218</b>	<b>983,468</b>	<b>65,681,750</b>	<b>13,440,974</b>	<b>13,440,974</b>

Fuente: Informe 66 remitido por sociedades fiduciaria

## ANEXO No. 15. PARTICIPACIÓN EN CONSORCIOS

FIDUCIARIA	REPR. LEGAL	PARTICIPE
FIDUCIARIA LA PREVISORA S.A. SIGLA FIDUPREVISORA S.A.	13	3
FIDUCIARIA BANCOLOMBIA S.A. SOCIEDAD FIDUCIARIA	8	3
FIDUCIARIA BOGOTÁ S.A.	5	6
BBVA ASSET MANAGEMENT S.A. Sociedad Fiduciaria	4	2
ALIANZA FIDUCIARIA S.A.	3	
FIDUCIARIA DE OCCIDENTE S.A. - FIDUOCCIDENTE S.A.	3	1
SOCIEDAD FIDUCIARIA DE DESARROLLO AGROPECUARIO S.A.	2	13
FIDUCIARIA POPULAR S.A. - FIDUCIAR S.A.	2	5
FIDUCIARIA COLOMBIANA DE COMERCIO EXTERIOR S.A. FIDUCOLDEX	2	5
FIDUCIARIA COLPATRIA S.A.	1	2
FIDUCIARIA CENTRAL S.A. sigla FIDUCENTRAL S.A.	1	3
FIDUCIARIA CORFICOLOMBIANA S.A.	1	
PORVENIR		3
SERVITRUST GNB SUDAMERIS S.A.		3
PROTECCION		2
ITAÚ FIDUCIARIA		1

SKANDIA FIDUCIARIA S.A., OLD MUTUAL FIDUCIARIA S.A.		1
ITAÚ SECURITIES SERVICES		1
AFP HORIZONTE SOCIEDAD ADMINISTRADORA DE FONDOS DE PENSIONES Y CESANTIAS S.A.		1
FIDUCIARIA DAVIVIENDA S.A. pudiendo utilizar la sigla "FIDUDAVIVIENDA S.A."		3
<b>Total general</b>	<b>45</b>	<b>58</b>

Fuente: Informe 66 remitido por sociedades fiduciaria

### ANEXO No. 16. AUM POR TIPO DE NEGOCIO FIDUCIARIO (CONSORCIOS)

SOCIEDAD FIDUCIARIA	INMOBILIARIO	ADMINISTRAC	GARANTIA	SEG. SOCIAL	OTROS SEG. SOCIAL	TOTAL
AGRARIA	-	292,390	-	-	-	292,390
ALIANZA	-	2,820,174	-	-	-	2,820,174
BANCOLOMBIA	-	931,859	1,325	1,689,102	-	2,622,286
BBVA	-	2,272,016	-	2,174,917	-	4,446,933
BOGOTA	-	592,715	-	18,181,932	-	18,774,646
CENTRAL	1,068	-	-	-	-	1,068
COLPATRIA	-	-	686	-	-	686
CORFICOLOMBIANA	-	75,643	-	-	-	75,643
DAVIVIENDA	-	-	-	-	-	-
FIDUCOLDEX	-	-	-	5,805,644	-	5,805,644
OCCIDENTE	-	295,105	-	8,329,244	-	8,624,348
POPULAR	-	-	-	243,016	-	243,016
PREVISORA	-	205,679	-	22,752,704	-	22,958,383
<b>Total general</b>	<b>1,068</b>	<b>7,485,581</b>	<b>2,011</b>	<b>59,176,559</b>	<b>-</b>	<b>66,665,218</b>

Fuente: Informe 66 remitido por sociedades fiduciaria

### ANEXO No. 17. ACTIVOS POR TIPO DE CAPITAL (PÚBLICO Y PRIVADO)

SOCIEDAD FIDUCIARIA	PRIVADO	PUBLICO	TOTAL
AGRARIA	-	292,390	292,390
ALIANZA	-	2,820,174	2,820,174
BANCOLOMBIA	1,325	2,620,961	2,622,286
BBVA	-	4,446,933	4,446,933
BOGOTA	-	18,774,646	18,774,646
CENTRAL	1,068	-	1,068
COLPATRIA	686	-	686
CORFICOLOMBIANA	75,643	-	75,643
DAVIVIENDA	-	-	-
FIDUCOLDEX	-	5,805,644	5,805,644
OCCIDENTE	56,217	8,568,131	8,624,348
POPULAR	-	243,016	243,016
PREVISORA	-	22,958,383	22,958,383
<b>Total general</b>	<b>134,939</b>	<b>66,530,279</b>	<b>66,665,218</b>



## ANEXO No. 18 PORTAFOLIO DE INVERSION PARA CONSORCIOS

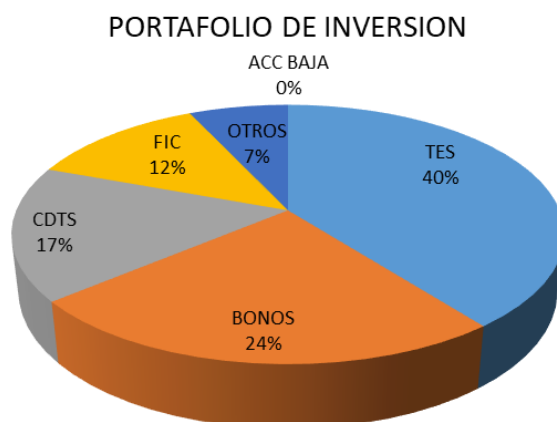

Fuente: Formato 351 remitido por sociedades fiduciaria

## ANEXO No. 19 COMISIONES

SOCIEDAD FIDUCIARIA	TOTAL COMISIONES	HONORARIOS Y OTROS CONCEPTOS	COMISIONES CONSORCIOS
BBVA ASSET MANAGEMENT S.A.	74,310	0	1,292
ITAÚ SECURITIES SERVICES COLOMBIA S.A.	9,815	0	3,035
FIDUCIARIA COLMENA S.A.	15,115	0	0
OLD MUTUAL FIDUCIARIA S.A.	17,281	0	2,624
FIDUCIARIA LA PREVISORA S. A.	164,145	0	25,172
ALIANZA FIDUCIARIA S.A.	240,131	2,892	3,110
FIDUCIARIA POPULAR S.A.	25,318	94	6,911
FIDUCIARIA CORFICOLOMBIANA S.A.	63,786	20	255
FIDUCIARIA DE OCCIDENTE S.A.	72,008	0	3,283
FIDUCIARIA BOGOTÁ S.A.	179,215	0	8,654
ITAÚ ASSET MANAGEMENT COLOMBIA S.A.	36,039	2,635	0
CITITRUST COLOMBIA S.A.	123,977	0	0
FIDUCIARIA COLPATRIA S.A.	32,530	316	863
FIDUCIARIA BANCOLOMBIA S.A.	381,939	0	11,347
ACCIÓN FIDUCIARIA S.A.	42,252	0	0
SERVITRUST GNB SUDAMERIS S.A.	16,518	0	365
FIDUCIARIA CENTRAL S.A.	15,641	0	634
FIDUAGRARIA S.A.	109,557	0	4,211
FID. COL. DE COMERCIO EXTERIOR S.A.	30,170	0	4,227
FIDUCIARIA DAVIVIENDA S.A.	156,179	0	6,287
GESTIÓN FIDUCIARIA S.A.	3,227	0	0
CREDICORP CAPITAL FIDUCIARIA S.A.	29,313	360	0
BNP PARIBAS SECURITIES SERVICES SF S.A.	13,708	70	0
BTG PACTUAL SOCIEDAD FIDUCIARIA S.A.	7,721	11	0
FIDUCIARIA COOMEVA S.A.	18,217	0	0
RENTA 4 & GLOBAL FIDUCIARIA S.A.	880	0	0
SANTANDER SECURITIES SERVICES	335	0	0
ASHMORE INVESTMENT ADVISORS	0	0	0
<b>TOTAL COMISIONES</b>	<b>1,879,326</b>	<b>6,398</b>	<b>82,271</b>

Fuente: Formato 524 remitido por sociedades fiduciaria

## ANEXO No. 20. PARTICIPACIÓN SOC FIDUCIARIA EN LOS CONSORCIOS

NOMBRE CONSORCIO	FIDUCIARIA	PCT	REP LEGAL
CONSORCIO FONPET	FIDUCOLDEX	45.50%	X
	ITAÚ FIDUCIARIA	54.50%	
	BBVA ASSET MANAGEMENT S.A.	28.57%	X
	AFP HORIZONTE SOCIEDAD ADMINISTRADORA DE FONDOS	71.43%	
	FIDUCIARIA BOGOTÁ S.A.	41.00%	X
Unión Temporal Fiducorcolombiana y Fiducolombia	PORVENIR	59.00%	
	FIDUCIARIA CORFICOLOMBIANA S.A.	50.00%	X
CONSORCIO PENSIONES TOLIMA 2007	FIDUCIARIA BANCOLOMBIA S.A. SOCIEDAD FIDUCIARIA	50.00%	
	FIDUCIARIA POPULAR S.A. - FIDUCIAR S.A.	60.00%	X
	SOCIEDAD FIDUCIARIA DE DESARROLLO AGROPECUARIO S.A.	40.00%	
FIDUCENTRAL- FIDUAGRARIA, UNIDAD ADMINISTRATIVA ESPECIAL LIQUIDADORA DE ASUNTOS DEL INSTITUTO DE CREDITO TERRITORIAL M & S ASOCIADOS LTDA	FIDUCIARIA CENTRAL S.A. sigla FIDUCENTRAL S.A.	50.00%	X
	SOCIEDAD FIDUCIARIA DE DESARROLLO AGROPECUARIO S.A.	50.00%	
CONSORCIO FIDUCIARIO PENSIONES HUILA 2007	FIDUCIARIA POPULAR S.A. - FIDUCIAR S.A.	33.34%	X
	FIDUCIARIA BOGOTÁ S.A.	33.33%	
	SOCIEDAD FIDUCIARIA DE DESARROLLO AGROPECUARIO S.A.	33.33%	
CONSORCIO PAR BCH EN LIQUIDACIÓN	FIDUCIARIA LA PREVISORA S.A. SIGLA FIDUPREVISORA S.A.	60.00%	X
	SOCIEDAD FIDUCIARIA DE DESARROLLO AGROPECUARIO S.A.	40.00%	
	FIDUCIARIA BOGOTÁ S.A.	50.00%	X
CONSORCIO UNIVALLE	SERVITRUST GNB SUDAMERIS S.A.	50.00%	
	FIDUCIARIA BOGOTÁ S.A.	50.00%	X
	SERVITRUST GNB SUDAMERIS S.A.	50.00%	
	FIDUCIARIA LA PREVISORA S.A. SIGLA FIDUPREVISORA S.A.	65.00%	X
CONSORCIO PAR INURBE EN LIQUIDACIÓN	SOCIEDAD FIDUCIARIA DE DESARROLLO AGROPECUARIO S.A.	35.00%	
	FIDUCIARIA LA PREVISORA S.A. SIGLA FIDUPREVISORA S.A.	70.00%	X
CONSORCIO PENSIONES	FIDUCIARIA BOGOTÁ S.A.	30.00%	
	FIDUCIARIA DE OCCIDENTE S.A. - FIDUOCCIDENTE S.A.	56.00%	X
FIDUOCCIDENTE - FIDUCAFE	FIDUCIARIA DAVIVIENDA S.A.	44.00%	
	SOCIEDAD FIDUCIARIA DE DESARROLLO AGROPECUARIO S.A.	50.00%	X
CONSORCIO PATRIMONIO AUTÓNOMO REMANENTES TELECOM	FIDUCIARIA POPULAR S.A. - FIDUCIAR S.A.	50.00%	
	FIDUCIARIA BANCOLOMBIA S.A. SOCIEDAD FIDUCIARIA	70.00%	X
FIDUMIO	SOCIEDAD FIDUCIARIA DE DESARROLLO AGROPECUARIO S.A.	30.00%	
	FIDUCIARIA BANCOLOMBIA S.A. SOCIEDAD FIDUCIARIA	25.00%	X
Consortio EMCALI	FIDUCIARIA LA PREVISORA S.A. SIGLA FIDUPREVISORA S.A.	18.00%	
	FIDUCIARIA DE OCCIDENTE S.A. - FIDUOCCIDENTE S.A.	25.00%	
	FIDUCIARIA BOGOTÁ S.A.	22.00%	
	SOCIEDAD FIDUCIARIA DE DESARROLLO AGROPECUARIO S.A.	10.00%	
	FIDUCIARIA BANCOLOMBIA S.A. SOCIEDAD FIDUCIARIA	50.00%	X
Consortio Fiduciaria bancolombia-Fiduciaria Bogotá Municipio de Cali	FIDUCIARIA BOGOTÁ S.A.	50.00%	
	FIDUCIARIA LA PREVISORA S.A. SIGLA FIDUPREVISORA S.A.	50.00%	X
CONSORCIO FIDUPENSIONAL GUAJIRA	FIDUCIARIA BANCOLOMBIA S.A. SOCIEDAD FIDUCIARIA	50.00%	
	FIDUCIARIA POPULAR S.A. - FIDUCIAR S.A.	30.00%	X
CONSORCIO PENSIONES ANTIOQUIA 2005	FIDUCIARIA BOGOTÁ S.A.	40.00%	
	SOCIEDAD FIDUCIARIA DE DESARROLLO AGROPECUARIO S.A.	30.00%	
	FIDUCIARIA LA PREVISORA S.A. SIGLA FIDUPREVISORA S.A.	90.00%	X
CONSORCIO SAYP 2011	FIDUCIARIA COLOMBIANA DE COMERCIO EXTERIOR S.A. FIDUCOLDEX	10.00%	
	FIDUCIARIA COLPATRIA S.A.	50.00%	X
CONSORCIO FIDUCAFE-FIDUCOLPATRIA SITP	FIDUCIARIA DAVIVIENDA S.A.	50.00%	
	FIDUCIARIA BANCOLOMBIA S.A. SOCIEDAD FIDUCIARIA	65.00%	X
BACOL 2011	FIDUCIARIA COLPATRIA S.A.	35.00%	
	FIDUCIARIA DE OCCIDENTE S.A. - FIDUOCCIDENTE S.A.	50.00%	X
CONSORCIO FADAP 2012	FIDUCIARIA POPULAR S.A. - FIDUCIAR S.A.	50.00%	
	FIDUCIARIA BANCOLOMBIA S.A. SOCIEDAD FIDUCIARIA	65.00%	X
CONSORCIO MUNICIPIO DE MEDELLÍN	PROTECCION	35.00%	
	FIDUCIARIA LA PREVISORA S.A. SIGLA FIDUPREVISORA S.A.	42.16%	X
CONSORCIO CCP 2012	ITAÚ SECURITIES SERVICES	18.74%	

	FIDUCIARIA DAVIVIENDA S.A.	39.10%	
CONSORCIO CONFIAR FONPET	FIDUCIARIA COLOMBIANA DE COMERCIO EXTERIOR S.A. FIDUCOLDEX	45.50%	X
	ITAÚ FIDUCIARIA	54.50%	
UNION TEMPORAL BBVA HORIZONTE Y BBVA FIDUCIARIA FONPET 2012	BBVA ASSET MANAGEMENT S.A. Sociedad Fiduciaria	28.57%	X
	AFP HORIZONTE	71.43%	
CONSORCIO SOP 2012	FIDUCIARIA DE OCCIDENTE S.A. - FIDUOCCIDENTE S.A.	33.33%	X
	SKANDIA FIDUCIARIA S.A., OLD MUTUAL FIDUCIARIA S.A.	36.04%	
	FIDUCIARIA POPULAR S.A. - FIDUCIAR S.A.	30.63%	
CONSORCIO FONPET 2012 FIDUBOGOTÁ-PORVENIR	FIDUCIARIA BOGOTÁ S.A.	41.00%	X
	PORVENIR	59.00%	
CONSORCIO FIA	FIDUCIARIA BOGOTÁ S.A.	34.21%	
	FIDUCIARIA BANCOLOMBIA S.A. SOCIEDAD FIDUCIARIA	35.58%	
	BBVA ASSET MANAGEMENT S.A. Sociedad Fiduciaria	30.21%	X
CONSORCIO ALIANZA - COLPATRIA	ALIANZA FIDUCIARIA S.A.	50.00%	X
	FIDUCIARIA COLPATRIA S.A.	50.00%	
CONSORCIO FFIE ALIANZA BBVA	ALIANZA FIDUCIARIA S.A.	60.00%	X
	BBVA ASSET MANAGEMENT S.A. Sociedad Fiduciaria	40.00%	
CONSORCIO FOPEP 2015	FIDUCIARIA BANCOLOMBIA S.A. SOCIEDAD FIDUCIARIA	65.00%	X
	FIDUCIARIA LA PREVISORA S.A. SIGLA FIDUPREVISORA S.A.	35.00%	
CONSORCIO FONDO DE ATENCIÓN EN SALUD PPL 2017	FIDUCIARIA LA PREVISORA S.A. SIGLA FIDUPREVISORA S.A.	90.00%	X
	SOCIEDAD FIDUCIARIA DE DESARROLLO AGROPECUARIO S.A.	10.00%	
CONSORCIO PENSIONES EMCALI 2015	FIDUCIARIA BANCOLOMBIA S.A. SOCIEDAD FIDUCIARIA	65.00%	X
	PROTECCION	35.00%	
CONSORCIO ECOPETROL PACC	FIDUCIARIA LA PREVISORA S.A. SIGLA FIDUPREVISORA S.A.	73.75%	X
	SOCIEDAD FIDUCIARIA DE DESARROLLO AGROPECUARIO S.A.	11.25%	
	FIDUCIARIA COLOMBIANA DE COMERCIO EXTERIOR S.A. FIDUCOLDEX	11.25%	
	FIDUCIARIA CENTRAL S.A. sigla FIDUCENTRAL S.A.	3.75%	
CONSORCIO ALIANZA POPULAR	ALIANZA FIDUCIARIA S.A.	50.00%	X
	FIDUCIARIA POPULAR S.A. - FIDUCIAR S.A.	50.00%	
CONSORCIO FIDUBOGOTA - GNB SUDAMERIS 177-2016	FIDUCIARIA BOGOTÁ S.A.	50.00%	X
	SERVITRUST GNB SUDAMERIS S.A.	50.00%	
CONSORCIO FIDUBOGOTA - GNB SUDAMERIS 178-2016	FIDUCIARIA BOGOTÁ S.A.	50.00%	X
	SERVITRUST GNB SUDAMERIS S.A.	50.00%	
CONSORCIO COLDEXPO PENSIONES CUNDINAMARCA 2017	FIDUCIARIA COLOMBIANA DE COMERCIO EXTERIOR S.A. FIDUCOLDEX	65.00%	X
	FIDUCIARIA POPULAR S.A. - FIDUCIAR S.A.	35.00%	
CONSORCIO FIMPROEX 2017	FIDUCIARIA BOGOTÁ S.A.	70.00%	X
	BBVA ASSET MANAGEMENT S.A. Sociedad Fiduciaria	30.00%	
UNION TEMPORAL FONDO DE PENSIONES Y CESANTIAS PORVENIR Y BBVA ASSET MANAGEMENT SOCIEDAD FIDUCIARIA PENSIONAL EVM - APEV 2017	BBVA ASSET MANAGEMENT S.A. Sociedad Fiduciaria	50.00%	X
	PORVENIR	50.00%	
UNIÓN TEMPORAL FONDO DE PENSIONES Y CESANTIAS PORVENIR Y BBVA ASSET MANAGEMENT SOCIEDAD FIDUCIARIA PENSIONAL EVM - APEV 2017	BBVA ASSET MANAGEMENT S.A. Sociedad Fiduciaria	50.00%	X
	PORVENIR	50.00%	
CONSORCIO FONDO DE INVERSIÓN PARA LA PAZ	SOCIEDAD FIDUCIARIA DE DESARROLLO AGROPECUARIO S.A.	60.00%	X
	FIDUCIARIA COLOMBIANA DE COMERCIO EXTERIOR S.A. FIDUCOLDEX	40.00%	
CONSORCIO FCP 2018	FIDUCIARIA LA PREVISORA S.A. SIGLA FIDUPREVISORA S.A.	63.00%	X
	FIDUCIARIA CENTRAL S.A. sigla FIDUCENTRAL S.A.	13.00%	
	FIDUCIARIA COLOMBIANA DE COMERCIO EXTERIOR S.A. FIDUCOLDEX	24.00%	
CONSORCIO UNIDAD DE TIERRAS 2018	FIDUCIARIA LA PREVISORA S.A. SIGLA FIDUPREVISORA S.A.	70.00%	X
	SOCIEDAD FIDUCIARIA DE DESARROLLO AGROPECUARIO S.A.	30.00%	
CONSORCIO PENSAC 2018	FIDUCIARIA DAVIVIENDA S.A.	50.00%	X
	FIDUCIARIA LA PREVISORA S.A. SIGLA FIDUPREVISORA S.A.	50.00%	
CONSORCIO FONDO DE ATENCIÓN EN SALUD PPL 2019	FIDUCIARIA LA PREVISORA S.A. SIGLA FIDUPREVISORA S.A.	90.00%	X
	SOCIEDAD FIDUCIARIA DE DESARROLLO AGROPECUARIO S.A.	10.00%	
CONSORCIO UNIDAD DE TIERRAS 2019	FIDUCIARIA LA PREVISORA S.A. SIGLA FIDUPREVISORA S.A.	70.00%	X
	SOCIEDAD FIDUCIARIA DE DESARROLLO AGROPECUARIO S.A.	30.00%	
CONSORCIO FONDO COLOMBIA EN PAZ 2019	FIDUCIARIA LA PREVISORA S.A. SIGLA FIDUPREVISORA S.A.	58.00%	X
	FIDUCIARIA CENTRAL S.A. sigla FIDUCENTRAL S.A.	11.00%	
	SOCIEDAD FIDUCIARIA DE DESARROLLO AGROPECUARIO S.A.	13.00%	
	FIDUCIARIA COLOMBIANA DE COMERCIO EXTERIOR S.A. FIDUCOLDEX	18.00%	

Fuente: Modulo de Negocios

## 5. Seguridad social y Fondos de Pensiones Voluntarias

### 5.1 Activos bajo administración (AUM)

#### ANEXO No.21 EVOLUCIÓN AUM Y CANTIDAD POR TIPO DE NEGOCIO

TIPO DE NEGOCIO	Diciembre 2018				Diciembre 2019				Variación	
	CANTIDAD	% DEL TOTAL	AUM	% DEL TOTAL	CANTIDAD	% DEL TOTAL	AUM	% DEL TOTAL	VARIACION CANTIDAD	VARIACION AUM
OTROS RECURSOS	5	4.46%	552,236	0.69%	4	3.74%	830,508	0.96%	-20.00%	50.39%
FONDOS DE PENSIONES	8	7.14%	2,560,908	3.22%	9	8.41%	3,404,766	3.95%	12.50%	32.95%
RECURSOS SEG SOCIAL	99	88.39%	76,507,730	96.09%	94	87.85%	81,987,637	95.09%	-5.05%	7.16%
<b>TOTAL</b>	<b>112</b>	<b>100.00%</b>	<b>79,620,874</b>	<b>100.00%</b>	<b>107</b>	<b>100.00%</b>	<b>86,222,910</b>	<b>100.00%</b>	<b>-4.46%</b>	<b>8.29%</b>

Informe 17,22 remitido por sociedades fiduciaria

TIPO	CANTIDAD	PRIVADO	CANTIDAD	PUBLICO	TOTAL CANTIDAD	TOTAL AUM
OTROS RECURSOS	-	-	4	830,508	4	830,508
FONDOS DE PENSIONES	9	3,404,766	-	-	9	3,404,766
RECURSOS SEG SOCIAL	25	672,676	69	81,314,961	94	81,987,637
Total general	34	4,077,441	73	82,145,469	107	86,222,910

Informe 17,22 remitido por sociedades fiduciaria

ENTIDAD	RECURSOS DE LA SEG SOCIAL	VALOR PORTAFOLIO
PREVISORA	FONPET	42,972,916
BOGOTA		
FIDUCOLDEX		
BBVA		
BANCOLOMBIA	P,A ECOPENSIONES 2016	4,285,148
OCCIDENTE	PAP ECOPETROL	4,166,608
PREVISORA	PAP ECOPETROL PACC	4,136,807
PREVISORA	E.F. COLPENSIONES PORTAFOLIO RPM	2,980,904
PREVISORA	PATRIMONIO AUTÓNOMO DEL FPPB	2,680,539
OCCIDENTE	PA CONSORCIO SOP 2012 6-3-0003	8,304,558
PREVISORA	FONDO DE PRESTACIONES SOCIALES DEL MAGISTERIO	1,743,864
DAVIVIENDA	F.V.P. DAFUTURO	1,705,358
BANCOLOMBIA	PATRIMONIO AUTONOMO CONSORCIO PENSIONES EMCALI 2015	1,285,815
PREVISORA	FONDO PASIVO PENSIONAL UNIVERSIDAD DEL ATLANTICO	762,036
BANCOLOMBIA	FONDO PREVISIONAL PA1 PROTECCIÓN	707,272
ALIANZA	FONDO DE PENSIONES DE JUBILACION E INVALIDEZ VISIÓN	610,978
PREVISORA	E.F. COLPENSIONES PORTAFOLIO PROPIO	531,696
FIDUCOLDEX	PATRIMONIO AUTÓNOMO DEL FONDO DE PENSIONES PÚBLICAS DE CUNDINAMARCA	517,074
DAVIVIENDA	ACUEDUCTO	512,753
OCCIDENTE	PAG ACUEDUCTO DE BOGOTA	495,867
FIDUCOLDEX	FONDO DEPARTAMENTAL DE PENSIONES PÚBLICAS DEL VALLE DEL CAUCA ?FODEPVAC	478,210
BTG PACTUAL	FONDO DE PENSIONES VOLUNTARIAS BTG PACTUAL	376,220
DAVIVIENDA	FIDEICOMISO BONOS PENSIONALES EPM	330,614
POPULAR	GOBERNACIÓN DE SANTANDER	265,469
BANCOLOMBIA	P.A. CONSORCIO MUNICIPIO DE MEDELLÍN	254,421
POPULAR	ENCARGO FIDUCIARIO UNIVERSIDAD DE ANTIOQUIA	230,896
PREVISORA	E.F. COLPENSIONES PORTAFOLIO BEPS	214,872
DAVIVIENDA	FIDEICOMISO PENSIONES EPM	192,232
CREDICORP	FONDO VOLUNTARIO PENSIONES JUBILACION INVALIDEZ CORREVAL	127,500
POPULAR	PATRIMONIO AUTONOMO CONSORCIO FIDUCIARIO PENSIONES HUILA 2006	118,795
POPULAR	FONDO DE PENSIONES VOLUNTARIAS MULTIOPCION	118,438
POPULAR	PATRIMONIO AUTONOMO EMSIRVA E.S.P. EN LIQUIDACION - PASIVO PENSIONAL	101,502

POPULAR	PATRIMONIO AUTONOMO PASIVO PENSIONAL DEPARTAMENTO DE ANTIOQUIA	97,608
PREVISORA	P.A. UNIVERSIDAD NACIONAL - PENSIONES	91,292
BANCOLOMBIA	P.A. PENSIONADOS EXXONMOBIL	87,668
BOGOTA	FIDEICOMISO FIDUBOGOTA DEPARTAMENTO DE SANTANDER	86,472
ALIANZA	E.F. INDUMIL PENSIONES 2018	79,696
FIDUCOLDEX	PATRIMONIO AUTÓNOMO PENSIONES CHEC 2019	75,983
BANCOLOMBIA	P.A. EMPRESA DE ENERGIA DE BOGOTA S.A. E.S.P	75,117
BANCOLOMBIA	PATRIMONIO AUTONOMO P.A. SENA PENSIONES	73,622
PREVISORA	FONDO DE PENSIONES ACERIAS PAZ DEL RIO	56,977
PREVISORA	PENSIONES DE ENERGIA DE BOGOTA S.A.	51,940
CENTRAL	FIDEICOMISO PASIVOS PENSIONALES DEPARTAMENTO DE NORTE DE SANTANDER	47,533
GNB SUD	FONDO DE PENSIONES VOLUNTARIAS GNB	47,232
POPULAR	ENCARGO FIDUCIARIO DEPARTAMENTO DE CÓRDOBA	45,451
FIDUCOLDEX	PATRIMONIO AUTÓNOMO ISAGEN 2016.	41,206
PREVISORA	PAP - CONSORCIO FIDUPENSIONAL GUAJIRA	40,738
CENTRAL	FIDEICOMISO PASIVO PENSIONAL DEPARTAMENTO DE CAUCA	37,560
BBVA	PATRIMONIO AUTONOMO DE GARANTIA EMVARIAS	34,528
PREVISORA	P.A. GOBERNACIÓN DEL TOLIMA PENSIONAL	26,433
OLD MUTUAL	SAN JOSÉ	24,151
AGRARIA	P.A. CAJA HONOR	23,734
OLD MUTUAL	PERENCO	21,210
DAVIVIENDA	FID. EE.PP.M DE CAUCASIA - PENSIONES	15,602
ACCIÓN	FONDO DE PENSIONES VOLUNTARIAS MULTIACCION	15,237
PREVISORA	P.A. E.S.E HOSPITAL GENERAL DE MEDELLÍN LUZ CASTRO DE GUTIÉRREZ	12,345
OLD MUTUAL	SANTA BEATRIZ I	11,539
BBVA	PATRIMONIO AUTONOMO DE GARANTIA APEV	11,211
OLD MUTUAL	SAN PABLO 1 E	10,916
OLD MUTUAL	AGUAS DE PEREIRA	8,476
AGRARIA	P.A. PASIVO PENSIONAL FERTICOL	8,346
PREVISORA	PATRIMONIO AUTÓNOMO DE CESANTIAS	7,614
OLD MUTUAL	SANTA BEATRIZ II	7,330
PREVISORA	E.F. IDSN 2019	5,371
AGRARIA	PATRIMONIO AGENCIA LOGISTICA	5,292
OLD MUTUAL	SAN PABLO III	4,685
ALIANZA	FIDEICOMISO RESERVA PASIVO PENSIONAL CONCIVILES	3,903
ALIANZA	FID. PASIVO PENSIONAL NO. 740-001	3,843
CORFICOLOMBIANA	FIDEICOMISO ELECTRIFICADORA BOYACA	3,499
AGRARIA	P.A. PASIVO PENSIONAL ROLDAN Y CIA	3,000
CENTRAL	PATRIMONIO AUTÓNOMO PASIVOS PENSIONALES TELEANTIOQUIA	2,658
BANCOLOMBIA	P.A. GOBERNACIÓN DEL QUINDIO 2009	2,463
OLD MUTUAL	SAN PABLO I	2,417
ITAU ASSET	PATRIMONIO AUTONOMO SKF PASIVO PENSIONAL	1,956
OLD MUTUAL	SAINT ANTHONY	1,193
FIDUCOLDEX	IFI EN LIQUIDACION - PENSIONES	1,012
OLD MUTUAL	SORTEO EXTRAORDINARIO DE COLOMBIA	918
OLD MUTUAL	SAN PABLO IV	897
BANCOLOMBIA	E.F. CAJA DE RETIRO DE LAS FUERZAS MILITARES	826
ALIANZA	FIDEICOMISO SALENTO PENSIONES	807
OLD MUTUAL	SAN PABLO II	793
OLD MUTUAL	SANTA BEATRIZ IV	751
ITAU ASSET	FIDEICOMISO IRREVOCABLE DE GARANTÍA UNIVERSIDAD DEL ROSARIO	702
ALIANZA	LAVERLAM PENSIONES	460
OLD MUTUAL	SANTA BEATRIZ III	374
ACCIÓN	FA-2485 PASIVO PENSIONAL AMERICA DE CALI	358
PREVISORA	CLUB DEPORTIVO LOS MILLONARIOS PASIVO PENSIONAL	82
COOMEVA	FONDO DE PENSIONES VOLUNTARIAS PLATINO	69
PREVISORA	PATRIMONIO AUTONOMO PENSIONAL EDT EN LIQUIDACION	56
RENTA4	FONDO VOLUNTARIO DE PENSIONES DE JUBILACION E INVALIDEZ RENTA4GLOBAL FIDUCIARIA	20
POPULAR	E.F. PASIVO PENSIONAL UNIVERSIDAD DE ANTIOQUIA	9

Informe 17,22 remitido por sociedades fiduciaria

## ANEXO No.22 EVOLUCIÓN AUM Y CANTIDAD DE NEGOCIOS POR SOCIEDAD FIDUCIARIA

NOMBRE ENTIDAD	Diciembre 2018						Diciembre 2019						Variaciones		
	OTROS RECURSOS		FONDOS DE PENSIONES VOL		RECURSOS SEG SOCIAL		OTROS RECURSOS		FONDOS DE PENSIONES VOL		RECURSOS SEG SOCIAL		OTROS RECURSOS	FONDOS DE PENSIONES VOL	RECURSOS SEG SOCIAL
	AUM	CANTIDAD	AUM	CANTIDAD	AUM	CANTIDAD	AUM	CANTIDAD	AUM	CANTIDAD	AUM	CANTIDAD	AUM	AUM	AUM
BBVA	-	-	-	-	2,038,163	3	-	-	-	-	2,174,917	3	0.00%	0.00%	6.71%
OLD MUTUAL	-	-	-	-	90,279	14	-	-	-	-	99,379	14	0.00%	0.00%	10.08%
PREVISORA	32,438	2	-	-	26,659,150	14	20,135	2	-	-	33,203,078	18	-37.93%	0.00%	24.55%
ALIANZA	-	-	549,564	1	10,740	4	-	-	709,455	1	93,821	5	0.00%	29.09%	773.56%
POPULAR	-	-	119,506	1	935,219	9	-	-	123,037	1	899,162	9	0.00%	2.96%	-3.86%
CORFICOLOMBIANA	-	-	-	-	3,369	1	-	-	-	-	3,499	1	0.00%	0.00%	3.89%
OCCIDENTE	-	-	-	-	16,145,065	8	-	-	-	-	13,048,706	6	0.00%	0.00%	-19.18%
BOGOTA	-	-	-	-	17,107,539	3	-	-	-	-	18,277,815	3	0.00%	0.00%	6.84%
ITAU ASSET	-	-	-	-	2,575	2	-	-	-	-	2,724	2	0.00%	0.00%	5.80%
COLPATRIA	-	-	-	-	73,588	2	-	-	-	-	-	-	0.00%	0.00%	-100.00%
BANCOLOMBIA	519,796	2	-	-	6,247,464	11	810,371	1	-	-	6,544,611	10	55.90%	0.00%	4.76%
ACCIÓN	2	1	27,306	1	399	1	2	1	17,615	1	358	1	0.00%	-35.49%	-10.36%
GNB SUD	-	-	49,373	1	-	-	-	-	51,818	1	-	-	0.00%	4.95%	0.00%
CENTRAL	-	-	-	-	69,634	3	-	-	-	-	90,820	3	0.00%	0.00%	30.42%
AGRARIA	-	-	-	-	40,900	4	-	-	-	-	41,810	4	0.00%	0.00%	2.22%
FIDUCOLDEX	-	-	-	-	6,034,091	10	-	-	-	-	6,432,134	9	0.00%	0.00%	6.60%
DAVIVIENDA	-	-	1,563,138	1	1,049,555	10	-	-	1,951,001	1	1,074,801	6	0.00%	24.81%	2.41%
CREDICORP	-	-	38,940	1	-	-	-	-	161,211	1	-	-	0.00%	314.00%	0.00%
BTG PACTUAL	-	-	213,078	1	-	-	-	-	390,447	1	-	-	0.00%	83.24%	0.00%
COOMEVA	-	-	-	-	-	-	-	-	74	1	-	-	0.00%	0.00%	0.00%
RENTA4	-	-	4	1	-	-	-	-	106	1	-	-	0.00%	2652.01%	0.00%
Total general	552,236	5	2,560,908	8	76,507,730	99	830,508	4	3,404,766	9	81,987,637	94	50.39%	32.95%	7.16%

Informe 17,22 remitido por sociedades fiduciaria

## 5.3 Comisiones

## ANEXO No.23 EVOLUCION Y COMPOSICION DE LAS COMISIONES

NOMBRE SOCIEDAD	Diciembre 2019			Diciembre 2018			Variaciones		
	OTROS SEG	FPV	RECURSOS SEG SOCIAL	OTROS SEG	FPV	RECURSOR SEG SOCIAL	OTROS SEG	FPV	RECURSOR SEG SOCIAL
ACCIÓN	-	368,450,953	9,937,392	-	415,934,903	2,343,726	0.00%	-11.42%	324.00%
AGRARIA			894,605,377			728,275,064	0.00%	0.00%	22.84%
ALIANZA		10,969,512,943	173,386,524		8,909,116,469	330,187,068	0.00%	23.13%	-47.49%
BANCOLOMBIA	414,557,333		12,485,768,387	310,495,105		12,364,898,012	33.51%	0.00%	0.98%
BBVA			754,370,451			474,455,289	0.00%	0.00%	59.00%
BOGOTA			8,264,354,100			5,160,394,855	0.00%	0.00%	60.15%
BTG PACTUAL		3,655,643,761			921,055,839		0.00%	296.90%	0.00%
CENTRAL			440,251,048			6,645,003,877	0.00%	0.00%	-93.37%
COLPATRIA			2,110,484			9,299,766	0.00%	0.00%	-77.31%
COOMEVA		787,794					0.00%	0.00%	0.00%
CORFICOLOMBIANA			12,082,830			11,518,962	0.00%	0.00%	4.90%
CREDICORP		980,069,639			431,584,965		0.00%	127.09%	0.00%
DAVIVIENDA		42,966,684,221	6,942,213,154		37,595,620,655	3,873,035,801	0.00%	14.29%	79.24%
FIDUCOLDEX	-		4,163,757,364	-		22,306,542,526	0.00%	0.00%	-81.33%
GNB SUD		1,015,716,554			956,190,892		0.00%	6.23%	0.00%
ITAU ASSET			59,624,352			45,624,533	0.00%	0.00%	30.68%
ITAU SEC			3,035,096,891			1,664,677,903	0.00%	0.00%	82.32%
OCCIDENTE			4,764,556,206			3,211,040,173	0.00%	0.00%	48.38%
OLD MUTUAL			2,984,550,884	84,457,783		268,798,611	-100.00%	0.00%	1010.33%
POPULAR		2,197,974,432	3,665,823,952		2,105,970,214	567,259,368	0.00%	4.37%	546.23%
PREVISORA	52,637,808		72,872,898,343	53,229,240		127,256,615,323	-1.11%	0.00%	-42.74%
RENTA4		1,139,925			28,331		0.00%	3923.63%	0.00%
Total general	467,195,141	62,155,980,223	121,525,387,740	448,182,128	51,335,502,268	184,919,970,857	4.24%	21.08%	-34.28%

Fuente: Formato 524 reportado por las sociedades fiduciarias.

## 5.4 Portafolio

### ANEXO No.24 Portafolio por subtipo

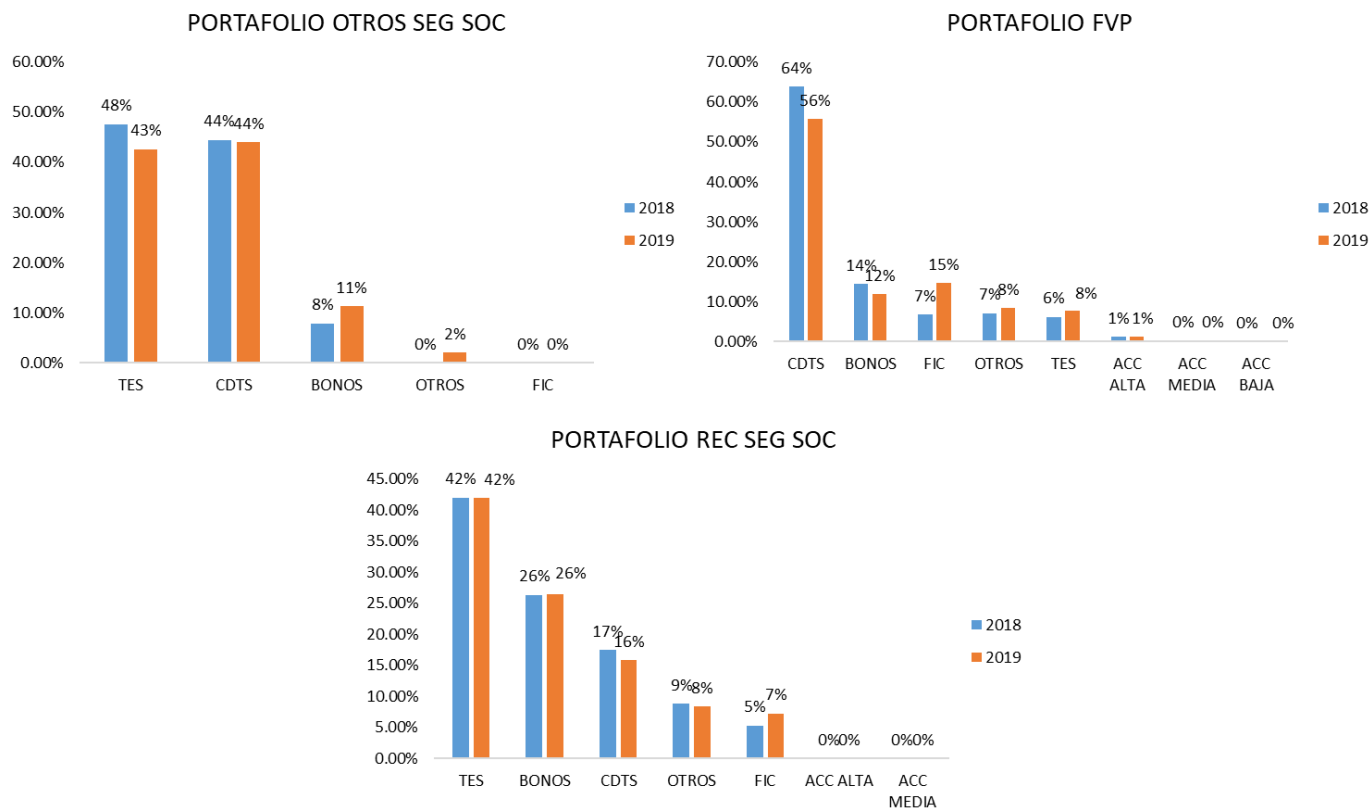

Fuente: Formato 351 reportado por las sociedades fiduciarias

## 6. Fondos de Inversión Colectiva (FIC)

### 6.1 Activos bajo administración (AUM)

#### ANEXO No.25 CANTIDAD, AUM E INVERSIONISTAS POR SOCIEDAD

SOC FIDUCIARIA	TIPO GENERAL			TIPO MONETARIO			TIPO INMOBILIARIO			TIPO BURSATIL			TOTAL	
	AUM	#FICS	INVERSIONISTAS	AUM	#FICS	INVERSIONISTAS	AUM	#FICS	INVERSIONISTAS	AUM	#FICS	INVERSIONISTAS	FONDOS	INVERSIONISTAS
BBVA FID.	5,117,786	6	58554	-			-			-			5,117,786	6
COLMENA	843,770	3	129722	-			-			-			843,770	3
OLD MUTUAL	566,126	2	5253	-			630,589	2	1010	-			1,196,715	4
PREVISORA	3,997,213	4	1860	-			-			-			3,997,213	4
ALIANZA	6,614,086	8	164349	-			42,853	1	78	-			6,656,939	9
POPULAR	665,587	4	2558	-			-			-			665,587	4
CORFICOL	1,960,170	7	5830	638,382	1	290	-			-			2,598,552	8
OCCIDENTE	3,163,272	7	11051	-			-			-			3,163,272	7
BOGOTÁ	7,344,878	7	100840	-			-			1,389,735	1	75	8,734,613	8
HELM T.	1,233,872	5	15628	-			-			-			1,233,872	5
COLPATRIA	400,951	1	4421	583,925	1	404	-			-			984,875	2
COLOMBIA	19,073,066	7	1075913	-			208,379	1	1351	-			19,281,445	8
ACCIÓN	777,250	4	12714	-			-			-			777,250	4
SERVITRUST	634,489	2	4334	-			-			-			634,489	2
CENTRAL	278,642	3	3644	-			-			-			278,642	3
AGRARIA	660,585	3	1136	-			-			-			660,585	3
FIDUCOLDEX	210,144	2	609	-			-			-			210,144	2
DAVIVIENDA	5,734,511	5	137638	-			-			-			5,734,511	5
GESTIÓN	80,818	6	387	2,497	1	79	-			-			83,315	7
CREDICORP	735,353	1	6946	-			-			-			735,353	1
COOMEVA	189,896	6	1871	-			-			-			189,896	6
RENTA 4 & G	6,096	1	60	-			-			-			6,096	1
TOTALES	60,288,561	94	1,745,318	1,224,804	3	773	881,820	4	2,439	1,389,735	1	75	63,784,920	102

Informe 19 y 77 remitido por sociedades fiduciaria

#### ANEXO No.26 VARIACIÓN ANUAL

SUBTIPO	Diciembre 2018		Diciembre 2019		VARIACIÓN	
	CANTIDAD	AUM	CANTIDAD	AUM	VAR CANTIDAD	VAR AUM
GENERAL	98	53,921,909	94	60,288,561	-4.08%	11.81%
MERCADO MONETARIO	3	938,745	3	1,224,804	0.00%	30.47%
INMOBILIARIO	4	455,261	4	881,820	0.00%	93.70%
BURSATILES	1	788,422	1	1,389,735	0.00%	76.27%
TOTAL	106	56,104,338	102	63,784,920	-3.77%	13.69%

Fuente: Informe 19 y 77 remitido por sociedades fiduciaria

El aumento de los AUM para el subtipo de mercado monetario, se debe a una migración al subtipo general por parte de Fiduciaria Previsora.



## 6.2 Comisiones

### ANEXO No.27 COMISIONES POR SOCIEDAD

SOCIEDAD	Diciembre 2018	Diciembre 2019	VARIACIÓN
BANCOLOMBIA	249,752,508,477	278,553,361,474	11.53%
ALIANZA	106,329,377,418	125,283,063,358	17.83%
BOGOTA	105,806,436,362	112,380,537,928	6.21%
DAVIVIENDA	68,715,966,305	83,666,708,652	21.76%
BBVA	59,757,758,784	65,559,084,502	9.71%
OCCIDENTE	37,963,891,391	41,381,998,388	9.00%
PREVISORA	31,686,578,563	41,221,356,337	30.09%
CORFICOLOMBIANA	32,060,578,997	34,124,430,699	6.44%
ITAU ASSET	15,199,950,948	16,746,244,432	10.17%
COLPATRIA	11,910,728,114	14,565,218,298	22.29%
COLMENA	10,666,572,333	12,117,883,841	13.61%
OLD MUTUAL	10,601,902,282	11,113,325,179	4.82%
ACCIÓN	9,851,492,566	10,368,311,436	5.25%
CREDICORP	6,990,511,217	10,211,873,939	46.08%
AGRARIA	9,679,900,126	9,796,032,057	1.20%
GNB SUD	9,510,877,276	9,107,122,977	-4.25%
POPULAR	8,449,360,063	8,855,731,487	4.81%
CENTRAL	3,113,498,781	4,098,678,238	31.64%
COOMEVA	819,768,962	2,491,119,195	203.88%
FIDUCOLDEX	1,776,052,896	1,937,981,020	9.12%
GESTIÓN	1,099,239,359	1,495,064,955	36.01%
RENTA4	32,611,851	40,673,613	24.72%
Total general	791,775,563,070	895,115,802,007	13.05%

Formato 524 remitido por sociedades fiduciaria

### ANEXO No.28 PATICIPACION Y EVOLUCIÓN DE COMISIONES POR SUBTIPO

SUBTIPO	Diciembre 2018	Diciembre 2019	VARIACIÓN
GENERAL	773,749	870,629	12.52%
MERCADO MONETARIO	11,394	15,547	36.46%
INMOBILIARIO	4,700	6,457	37.39%
BURSATILES	1,933	2,482	28.41%
TOTAL	791,776	895,116	13.05%

Formato 524 remitido por sociedades fiduciaria

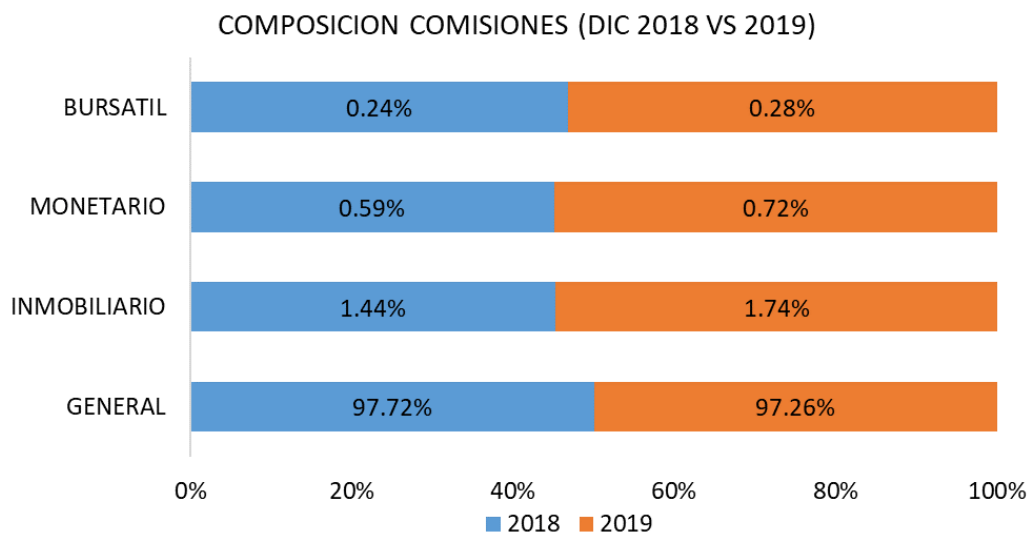

Formato 524 remitido por sociedades fiduciarias

## 6.3 Portafolio

### ANEXO No.29 PARTICIPACION POR SUBTIPO GENERAL Y MONETARIO

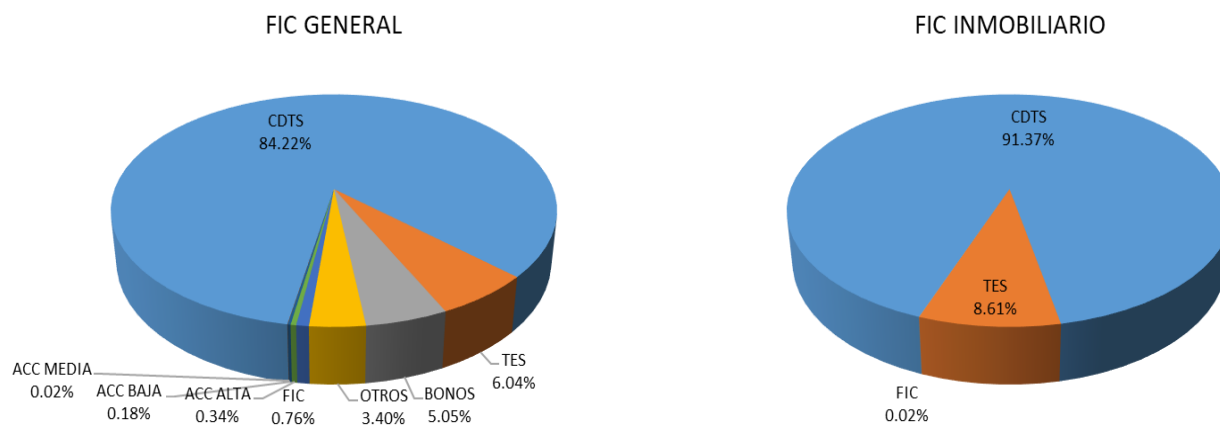

Formato 351 remitido por sociedades fiduciaria

## 7. Fondos de Capital Privado (FCP)

### 7.1 Activos bajo administración (AUM)

#### ANEXO No. 30 FONDOS DE CAPITAL PRIVADO ACTIVOS

Entidad	Fondo de Capital	Valor Activos	Gestor
AGRARIA	CARTERA COLECTIVA FONDO DE INVERSION FORESTAL COLOMBIA	30,103	LAEFM COLOMBIA
ALIANZA	FONDO DE CAPITAL PRIVADO DE INFRAESTRUCTURA BROOKFIELD COLOMBIA	2,191,429	BROOKFIELD COLOMBIA
ALIANZA	FONDO DE CAPITAL PRIVADO OXO - PROPIEDADES SOSTENIBLES	144,455	ABACUS REAL STATE
ALIANZA	FONDO DE CAPITAL PRIVADO INVERLINK ESTRUCTURAS INMOBILIARIAS	467,689	INVERLINK ESTRUCTURAS
ALIANZA	FIC SECCIÓN I ASHMORE DEL FONDO DE INFRAESTRUCTURA COLOMBIA ASHMORE	658,654	ASHMORE MANAGEMENT
ALIANZA	FONDO DE CAPITAL PRIVADO RUTA DEL SOL	296	BANCA DE INVERSION BANCOLOMBIA
ALIANZA	FONDO DE CAPITAL PRIVADO TRG FCP LA I	183,275	TRG LATIN AMERICAN
ALIANZA	FONDO DE CAPITAL PRIVADO VALORAR FUTURO	126,273	VALORAR FUTURO
ALIANZA	FONDO DE CO-INVERSIÓN CON EL FONDO DE INFRAESTRUCTURA ASHMORE I - FCP	107,817	ASHMORE MANAGEMENT
ALIANZA	FONDO DE CAPITAL PRIVADO FUTURO INMOBILIARIO	139,375	QUADRAS
ALIANZA	FONDO DE CAPITAL PRIVADO TRIBECA NATURAL RESOURCES FUND	109,778	TRIBECA
ALIANZA	FONDO DE CAPITAL PRIVADO TRIBECA FUND I FCP	2,528	TRIBECA
ALIANZA	FONDO DE DEUDA SENIOR PARA INFRAESTRUCTURA EN COLOMBIA CAF ASHMORE I	532,864	ASHMORE MANAGEMENT
ALIANZA	FONDO ASHMORE ANDINO II - FCP	396,124	ASHMORE MANAGEMENT
ALIANZA	FONDO DE CAPITAL PRIVADO YELLOWSTONE CAPITAL FUND I	149,565	YELLOWSTONE CAPITAL
ALIANZA	FCP SURA ASSET MANAGEMENT DESARROLLO INMOBILIARIO	112,632	SURA REAL ESTATE S.A.S
ALIANZA	FONDO DE CAPITAL PRIVADO TERRANUM	1,984,694	TERRANUM GP
ALIANZA	FONDO DE CAPITAL PRIVADO LA MONTERA	214,301	MODYMARCS
ALIANZA	FONDO DE CAPITAL PRIVADO ARMILLA CAPITAL	237,993	ARMILLA CAPITAL
ALIANZA	FONDO DE CAPITAL PRIVADO INMOBILIARIO CCLA	36,924	CCLA COLOMBIA
ALIANZA	FONDO DE CAPITAL PRIVADO INMOBILIARIO YELLOWSTONE REAL ESTATE OPPORTUNITY FUND II	985	YELLOWSTONE CAPITAL
ALIANZA	FONDO DE CAPITAL PRIVADO INMOBILIARIO SALUD	837	YELLOWSTONE CAPITAL
BANCOLOMBIA	FONDO DE CAPITAL PRIVADO FONDO INMOBILIARIO COLOMBIA	3,749,181	FONDO INMOBILIARIO COLOMBIA
BANCOLOMBIA	"FONDO DE CAPITAL PRIVADO PROGRESA CAPITAL	17,634	17,633,989,555
BANCOLOMBIA	FONDO DE CAPITAL PRIVADO NEXUS INFRAESTRUCTURA I FCP	85,777	NEXUS CAPITAL
BANCOLOMBIA	FONDO DE CAPITAL PRIVADO AMERIGO VENTURES PACIFICO	111,993	AXON GROUP
BANCOLOMBIA	FONDO DE CAPITAL PRIVADO PACTIA INMOBILIARIO	2,339,302	PACTIA SAS
BANCOLOMBIA	FCP DEUDA INFRAESTRUCTURA COLOMBIA	332,424	BLACROCK
BANCOLOMBIA	FCP SURA AM INMOBILIARIO	28,449	SURA REAL ESTATE S.A.S
BANCOLOMBIA	FONDO DE CAPITAL PRIVADO CO-INVERSION EQUITY INFRAESTRUCTURA COLOMBIA	267	BLACROCK
CENTRAL	FCP - VALOR FORESTAL - CONSOLIDADOR	150,270	NACOBENA
CENTRAL	FONDO DE CAPITAL PRIVADO - VALOR INMOBILIARIO	128,743	MIRAVEL ASSET MANAGEMENT
COLPATRIA	FONDO DE CAPITAL PRIVADO MERCANTIL COLPATRIA	147,034	GESTOR CAPITAL SAS
CORFICOLOMBIANA	F.I.T. EN COLOMBIA DARBY - COLPATRIA - FCP FINTRA	236,937	DARBY EQUITY
CORFICOLOMBIANA	F.C.P. KANDEO FUND I (COLOMBIA), FCP (KFC)	354,665	KANDEO GROW
CORFICOLOMBIANA	FCP AVENIDA COLOMBIA PEF	324,227	DARBY EQUITY
CORFICOLOMBIANA	FCP AVENIDA COLOMBIA PEF II	152,694	DARBY EQUITY
CORFICOLOMBIANA	FCP POR COMP. FINANCIACION ESTRUCTURADA	25,109	AKTIVA FINANCIACION
CORFICOLOMBIANA	FCP. POR COMPARTIMENTOS KOI	-	BOREALES SAS
CORFICOLOMBIANA	FCP CATTLEA	218,312	ARITMETIKA
CREDICORP	FONDO DE CAPITAL PRIVADO ELIMARC CAPITAL	179,447	INVERSIONES ELIMARC
FIDUCOLDEX	FONDO AUREOS COLOMBIA	15,605	AUREOS LATIN AMERICA
FIDUCOLDEX	FONDO DE CAPITAL PRIVADO BANCOLEX CAPITAL FONDO DE FONDOS	-	BANCOLEX
ITAU ASSET	FONDO DE CAPITAL PRIVADO VELUM EARLY STAGE FUND I	43,976	VELUM
OCCIDENTE	FONDO DE CAPITAL PRIVADO NEXUS INMOBILIARIO	632,399	NEXUS CAPITAL
OCCIDENTE	FONDO NAZCA INVESTMENT	13,490	NAZCA VENTURES
OCCIDENTE	FONDO DE CAPITAL PRIVADO BIOAVANTE	24,711	BIOVANTE COLOMBIA
OCCIDENTE	FONDO DE CAPITAL PRIVADO EXPANSIÓN VALORAR FUTURO	53,499	VALORAR FUTURO
OCCIDENTE	FONDO DE CAPITAL PRIVADO IGNEOUS	719,271	KENTAuros SAS
OCCIDENTE	FONDO DE CAPITAL AGROEMPRESAS COLOMBIA DE SEAF	10,828	SEAF MANAGEMENT
OCCIDENTE	FONDO DE CAPITAL PRIVADO SELECTA	-	KONYA SAS
OCCIDENTE	FCP NUEVOMUNDO	397,736	COLFINANZAS
OCCIDENTE	FCP COLOMBIAN INFRASTRUCTURE EQUITY FUND - CIEF	133,329	COLOMBIA INFRASTRUCTURE PARTNERS S.A.P.I. DE C.V.
RENTA4	FONDO DE CAPITAL PRIVADO AQUA	74,583	AQUA CAPITAL
TOTAL		18,530,481	

Fuente: Informe 19 y 77 remitido por sociedades fiduciaria

## ANEXO No. 31 PARTICIPACION DE LAS SOCIEDADES

### CONCENTRACION AUM POR LAS SOCIEDADES

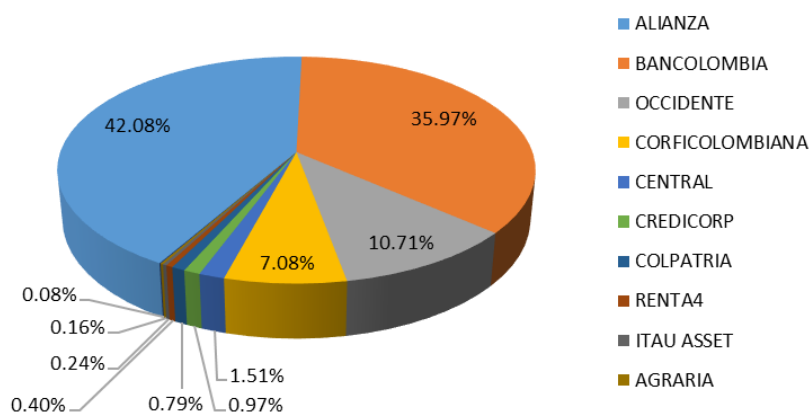

Fuente: Informe 19 y 77 remitido por sociedades fiduciaria

## ANEXO No. 32 POR OBJETO DEL FONDO

### AUM POR OBJETO DE FONDOS

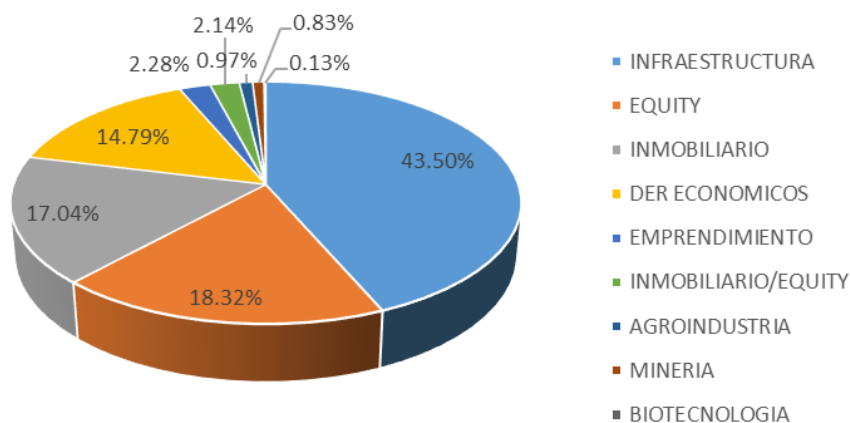

Fuente: Informe 19, 77 y módulo de negocios remitido por sociedades fiduciaria

## 7.2 Portafolio

### ANEXO No. 33 COMPOSICION

#### PARTICIPACION POR INVERSION

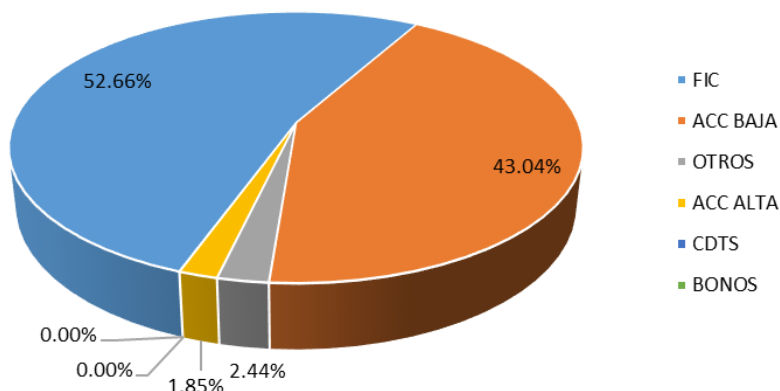

Fuente: Formato 351 remitido por sociedades fiduciaria

## 7.3 Comisiones

### ANEXO No. 34 VARIACIÓN AUM Y COMISIONES

SOCIEDAD	AUM			COMISIONES		
	2018	2019	variación	2018	2019	variación
AGRARIA	42,712	30,103	-29.52%	144,156,793	150,367,332	4.31%
ALIANZA	6,833,888	7,798,487	14.11%	8,912,334,116	9,637,997,310	8.14%
BANCOLOMBIA	5,593,458	6,665,028	19.16%	22,022,984,761	27,227,096,101	23.63%
CENTRAL	290,397	279,013	-3.92%	520,534,793	725,032,157	39.29%
COLPATRIA	86,636	147,034	69.71%	120,307,919	162,173,610	34.80%
CORFICOLOMBIANA	1,036,485	1,311,944	26.58%	1,101,146,750	1,613,110,753	46.49%
CREDICORP	40,465	179,447	343.46%	9,916,667	146,596,427	1378.28%
FIDUCOLDEX	29,219	15,605	-46.59%	226,832,052	201,741,850	-11.06%
ITAU ASSET	44,883	43,976	-2.02%	182,810,628	168,935,664	-7.59%
OCCIDENTE	1,474,738	1,985,263	34.62%	2,062,839,199	2,759,060,748	33.75%
RENTA4	12,320	74,583	505.38%	693,523	100,798,657	14434.29%
Total general	15,485,202	18,530,481	19.67%	35,304,557,201	42,892,910,611	21.49%

Fuente: Formato 524 remitido por sociedades fiduciaria

## 8. Custodia de Valores

### 8.1 Activos bajo custodia (AUC)

ANEXO No. 35. Composición por subtipo

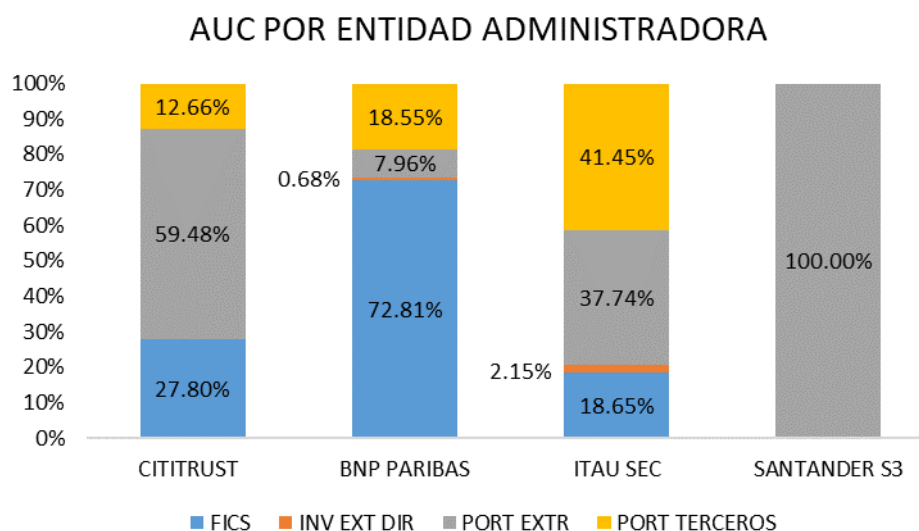

Fuente: Informe 0 remitido por sociedades fiduciaria

### ANEXO No. 36. CIFRAS DE LA ACTIVIDAD

SOCIEDAD FIDUCIARIA	FICS	PORTAF TERCEROS	INV PORTAFOLIO	INVEST DIRECTA	TOTAL
ITAÚ SECURITIES SERVICES COLOMBIA S.A.	49,256,748	110,712	105,391,464	22,427,347	177,186,272
CITITRUST COLOMBIA S.A.	10,998,461	103,174	1,201,989	2,802,367	15,105,991
BNP PARIBAS SECURITIES SERVICES SF S.A.	2,289,981	264,308	4,634,527	5,089,989	12,278,805
SANTANDER SECURITIES SERVICES COLOMBIA			973,496		973,496
<b>TOTAL FINAL</b>	<b>62,545,190</b>	<b>478,194</b>	<b>112,201,477</b>	<b>30,319,703</b>	<b>205,544,564</b>

Fuente: Informe 0 remitido por sociedades fiduciaria

## 8.2 Evolución

### ANEXO No. 37. Composición por subtipo

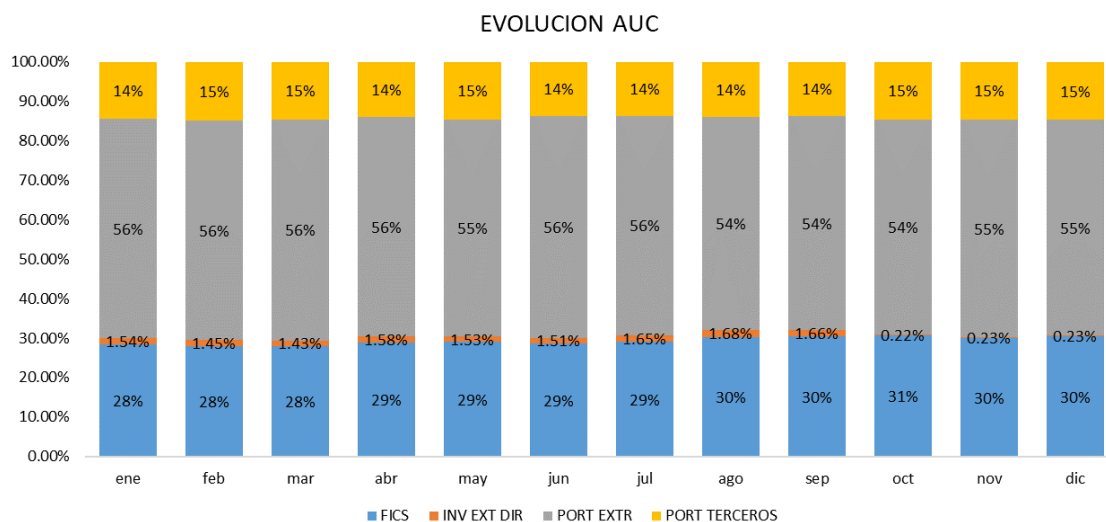

Fuente: Informe 0 remitido por sociedades fiduciaria

## 8.3 Comisiones

### ANEXO No. 38. Por Sociedad

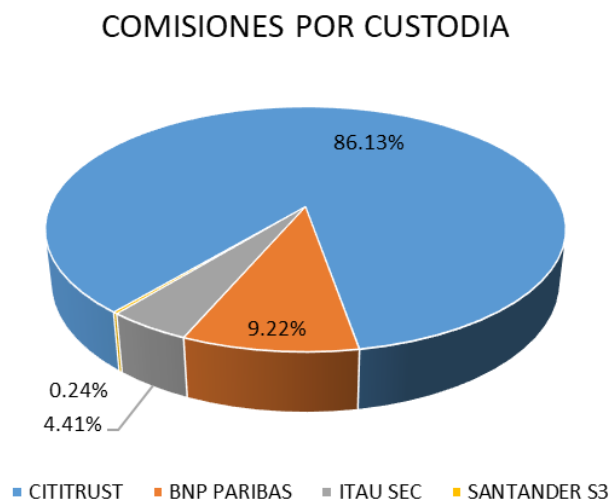

Formato 524 remitido por sociedades fiduciarias – Cifras en Miles de millones

## 9 Indicadores Fiduciarios

### ANEXO No. 39. PARTICIPACION DE ACTIVOS ADMINISTRADOS EN EL PATRIMONIO DE LA FIDUCIARIA

ROA Y ROE

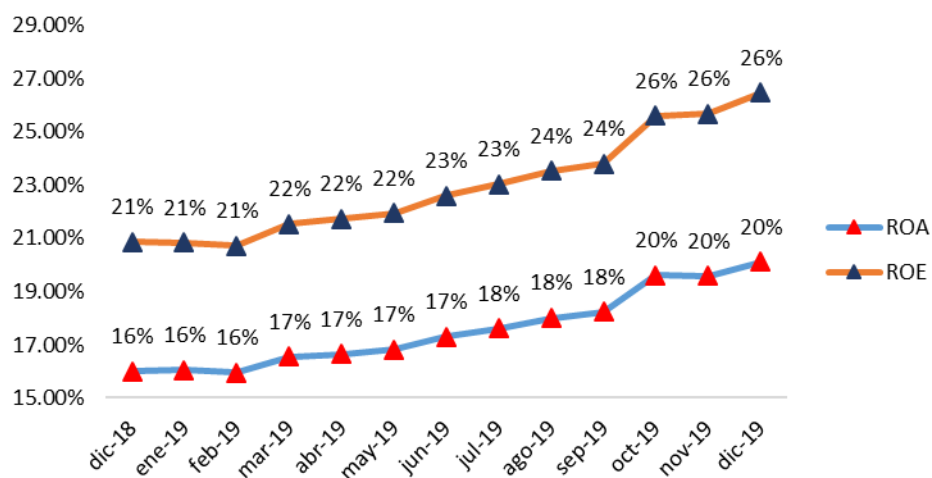

RAROC

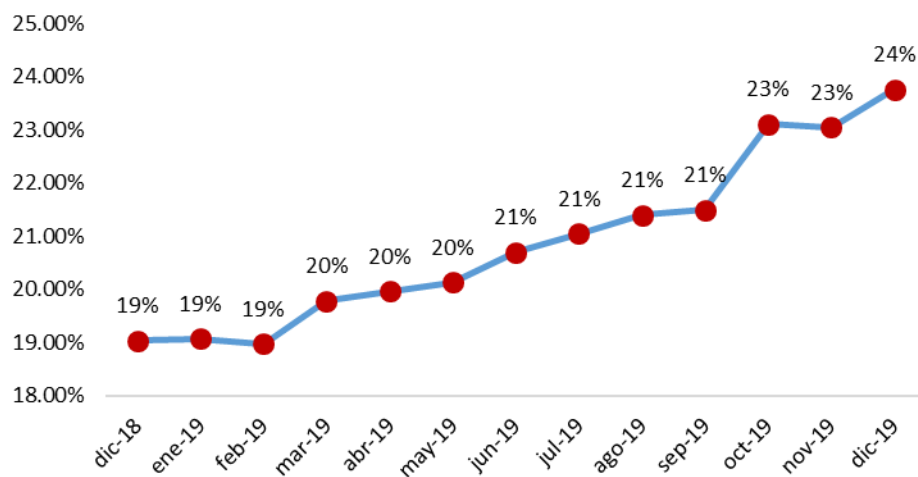



### EFICIENCIA

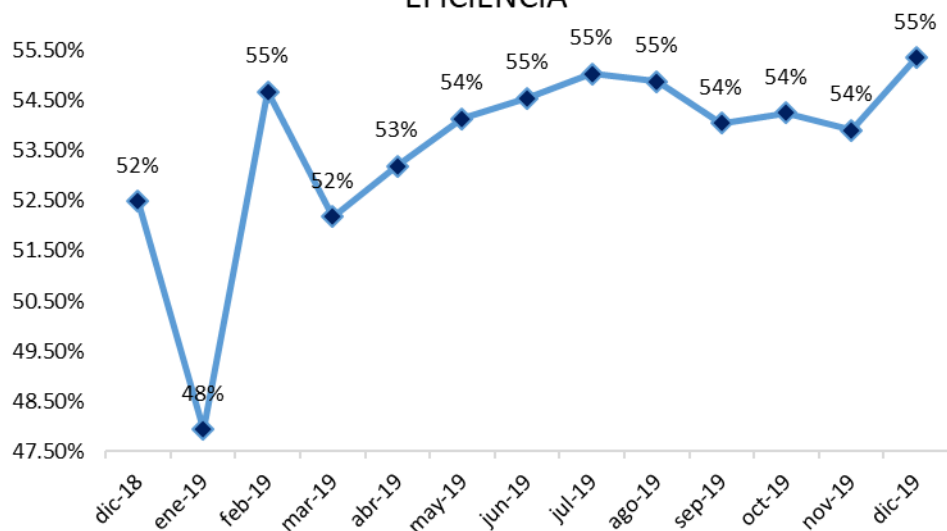

### LIQUIDEZ

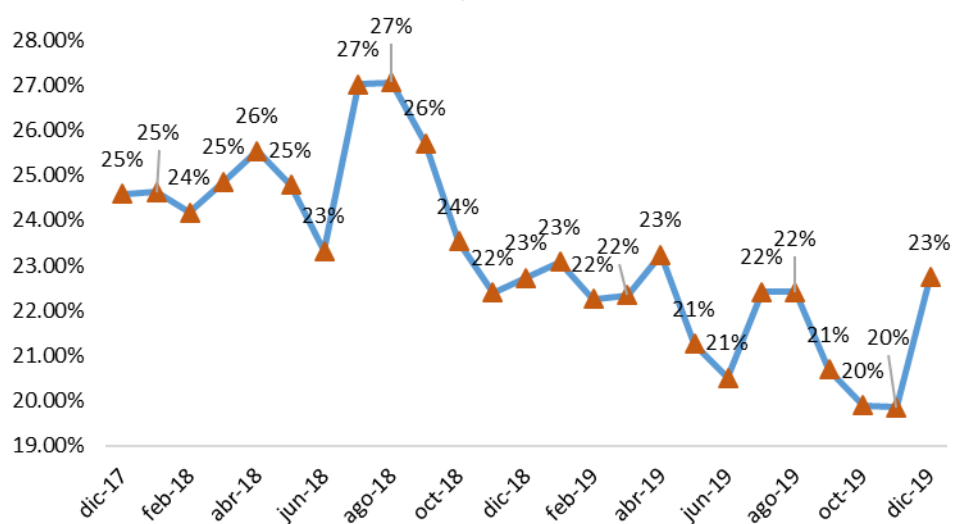

Fuente: Informe 0 remitido por sociedades fiduciaria