

Reporte de Prensa

Fecha de Corte:
31 de diciembre de 2018

Fuente:
Información transmitida por Sociedades Fiduciarias



2018

COMPORTAMIENTO DE LAS PRINCIPALES VARIABLES CORRESPONDIENTES A: SOCIEDADES FIDUCIARIAS, NEGOCIOS FIDUCIARIOS ADMINISTRADOS Y FONDOS DE INVERSION COLECTIVA (FIC'S)

TABLA DE CONTENIDO

1.	Principales resultados del sector.....	3
2.	Sociedades Fiduciarias	6
2.1.	Controles de ley	7
2.2.	Balance	7
2.3.	Estado de Pérdidas y Ganancias	9
2.3.1.	Utilidades	9
2.3.2.	Ingresos por comisiones	10
3.	Indicadores de la industria	10
4.	Activos Fideicomitidos Administrados.....	11
5.	Fondos de Inversión Colectiva	13
5.1.	Fondos de Capital Privado	14
6.	Participación del Total de Activos Administrados en el Patrimonio de la Fiduciaria.....	16
6.1.	Calidad de las Cuentas por Cobrar de Comisiones.....	16
7.	Administración de Recursos de la Seguridad Social.....	17
8.	Consortios.....	20
8.1.	Composición de Activos por Origen de los Recursos	21
8.2.	Ingresos por la Operación de Consortios	22
8.3.	Principales Consortios por Activos	22
8.4.	Ingresos por Comisiones Sociedades Fiduciarias	23
8.5.	Activos por Sociedades Fiduciarias y Tipo de Negocio	23
8.6.	Principales Cifras por Consorcio	24
8.7.	Relación de Consortios y Participantes Registrados.....	25
9	Custodia de Fics	28

COMPORTAMIENTO DE LAS PRINCIPALES VARIABLES DE LAS SOCIEDADES FIDUCIARIAS, NEGOCIOS FIDUCIARIOS Y FONDOS DE INVERSION COLECTIVA (FIC'S)¹

1. Principales resultados del sector

- Los recursos administrados por las sociedades fiduciarias totalizaron \$525 billones al cierre del cuarto trimestre de 2018, lo que implica un crecimiento anual de 8.82%, mientras que el número de negocios fiduciarios activos se incrementó en 2.74% y los ubica en 24.582 respecto al mismo periodo del año anterior (anexo 1). El crecimiento de los activos administrados se debe principalmente a la evolución positiva de los negocios de Inversión, FIC y Administración los cuales explican en un 62% el aumento en el valor administrado para el 2018 (Anexo 11).
- Con corte a diciembre de 2018, las sociedades fiduciarias cubren los límites legales para garantizar su funcionamiento. En el caso particular del capital mínimo de constitución se presenta un exceso de \$1.68 billones para toda la industria (Anexos 2)².
- Las utilidades alcanzadas por el sector fiduciario se ubicaron en \$536 mil millones de pesos para diciembre de 2018. Respecto al año anterior, no se presentaron cambios en su tasa de crecimiento. No obstante, la dinámica se explica, entre otros factores, por el aumento anual en un 28% de los ingresos por comisiones, la disminución en 8% de los ingresos percibidos por operaciones conjuntas y al incremento del 7% en los gastos relacionados con los beneficios a empleados. Estos dos últimos rubros generaron que la tasa de crecimiento no se modificara con respecto a 2017 (Anexo 7).
- Los ingresos por comisiones ascendieron a \$1.24 billones lo que implica un crecimiento de 8% respecto al año anterior. Los resultados obtenidos indican que 9 sociedades fiduciarias concentran el 80% de las comisiones percibidas por el sector. El 73% de las comisiones se generan por Fondos de Inversión Colectiva (49%), Fiducia de Administración (16%), Inversión (8.3%), mientras que los Consorcios y Fiducia inmobiliaria representan el 16%. Los demás tipos de negocios fiduciarios (Seguridad Social, Garantía y Otros de la Seguridad Social relacionados con Salud) representan el 10,7% del total de comisiones (Anexo 8).
- Los activos administrados por las sociedades fiduciarias en seguridad social alcanzan los \$78 billones a través de 107 negocios fiduciarios, dichos activos representan el 15% del total de activos administrados por la industria. Fiduciaria La Previsora, Fiduciaria Bogotá y Fiduciaria de Occidente administran el 76.4% de este negocio en recursos equivalentes a \$27, \$17.7 y \$16.3 billones de pesos, respectivamente (anexo 19).
- Los negocios fiduciarios administrados a través de consorcios gestionan activos por \$65.5 billones. Los activos correspondientes a consorcios representan el 13% del valor total de activos administrado por el sector fiduciario. De las veintisiete (27) sociedades que conforman el sector al periodo, 17 participan en negocios registrados bajo esta clasificación ya sea como representante legal o como participe dentro del consorcio (Anexo 31). Los activos de negocios fiduciarios (consorcios) están concentrados en el tipo Seguridad Social en 88.7%, seguido por negocios fiduciarios de Administración con el 11 % y Garantía con 0.03% (anexo 29).

Para efectos del siguiente reporte, la información transmitida durante el ejercicio 2017 es susceptible de modificaciones debido a los requerimientos de la Superintendencia en términos de retransmisiones de Estados Financieros de las Sociedades Fiduciarias y de los Negocios administrados. En ese sentido se informa que las cifras incluidas en el presente informe correspondientes al corte antes citado fueron consultadas entre los meses de julio y agosto de 2018. Las cifras del presente informe se encuentran expresadas en millones de pesos a menos que se exprese lo contrario para algunos apartados del informe.

² Teniendo en cuenta las nuevas disposiciones establecidas en el Decreto 415 de 2018 para la estimación del margen de solvencia de las sociedades fiduciarias se derogan las disposiciones relativas al margen para la administración de fondos de inversión colectiva y de recursos relacionados con la seguridad social.

- Los ingresos totales por consorcios alcanzan los \$102 mil millones y se encuentran concentrados principalmente en tres (3) sociedades fiduciarias: Fiduciaria la Previsora, Fiducoldex y Fiduciaria Central con ingresos equivalentes a 61.1%, 17.4% y 5.4% respectivamente (anexo 28).
- La relación entre el patrimonio y los activos fideicomitidos administrados indican que existe una exposición de la industria en promedio de 200 veces. Por tipo de entidad se observa que seis sociedades presentan una relación de apalancamiento superior a 280 veces de su patrimonio (Cititrust Fiduciaria, Alianza Fiduciaria, Acción, Corficolombiana, Credicorp y Coomeva), mientras que 14 entidades cuentan con una relación superior a 80 veces. Finalmente, 7 entidades presentan la menor relación de apalancamiento (anexo 17).
- El sector fiduciario administra \$55.5 billones en FIC a través de 108 fondos, lo que implica que durante el último año el valor administrado se incrementó en 13%. Por otro lado, existen un total de 1.504.704 inversionistas en este tipo de vehículos. Para el periodo de análisis se presentó un incremento en la totalidad de inversionistas que acuden a los FIC como mecanismo de inversión (anexo 15).
- Por subtipo de negocio, los FIC de tipo general administran \$56.9 billones de pesos, seguidos por los FIC tipo monetarios con \$938 mil millones. Frente al mismo periodo del año anterior estos subtipos incrementaron los recursos administrados en 12% y 44%, respectivamente. En el caso de los FIC bursátiles se presentó una disminución en los recursos administrados al pasar de \$850 mil millones en diciembre de 2017 a \$789 mil millones en 2018 (Anexo 15). En el caso de los Fondos de Capital Privado existen 52 vehículos administrados por sociedades fiduciarias y administran recursos por \$15.5 billones de pesos (Anexo 16).
- Los activos propios de las sociedades fiduciarias alcanzan los \$3.1 billones, lo que implica un incremento de 1.5% respecto al ejercicio del año anterior. Los pasivos totales para la industria disminuyeron a \$452 mil millones. A nivel patrimonial, las sociedades fiduciarias alcanzaron los \$2.7 billones, de las cuales las entidades con capital privado concentran el 86% del total, mientras que las públicas el 14%. (anexo 4 y 5).
- La clasificación de los negocios de acuerdo con el marco contable que deben reportar bajo NIIF muestra que el 96% (23.568) de los negocios administrados se encuentran clasificados dentro del marco contable 3 (Normas Superfinanciera), el 2% (543) se encuentran en Grupo 1 (NIIF Plenas), el 2% (450) en Grupo 2 correspondiente a Niif Pymes y los restantes 21 negocios se encuentran clasificados como Grupo 4 Reporte a Contaduría Pública (Anexo 14).
- En cuanto al portafolio de inversión de las sociedades fiduciarias, se observa una concentración en acciones de baja bursatilidad de 43%, seguido por inversiones en Fondos de Inversión Colectiva (FIC) con 20% y CDT con 13%. El 24% restante del portafolio se encuentra concentrado en TES, bonos, así como acciones de media y alta bursatilidad principalmente. (Anexo 6).
- El indicador que relaciona las provisiones y las cuentas por cobrar se toma como aproximación para conocer la calidad de la cartera generada por comisiones fiduciarias. Con corte a diciembre de 2018, Acción Fiduciaria presenta el indicador más alto de mora que equivale al 71%, seguido por Fiduciaria Central, BBVA y Credicorp que cuentan con un indicador promedio de 33%. El restante de sociedades presenta indicadores que se ubican por debajo del 25% (anexo 18).
- El retorno sobre el patrimonio para la industria fiduciaria se ubicó en 20% al cierre del cuarto trimestre de 2018. En este último corte tuvo un desempeño neutral frente al mismo año anterior a consecuencia de igualdad en las utilidades. Por su parte, el RAROC, que mide la rentabilidad ajustada por riesgo, indica que si se elimina la volatilidad en los ingresos sobre la estructura de ganancias que percibe el sector, el retorno que percibirán los accionistas es equivalente a 18.88% (Anexo 9). En cuanto a la rentabilidad del activo, se observa que para el periodo de análisis este indicador se ubica en 16.9% manteniendo la tasa de crecimiento constante que ha presentado desde 2014 (Anexo 9).

- La liquidez medida como la relación entre el efectivo y el activo de las sociedades que conforman el sector fiduciario se ubica en promedio en 22.72%, lo que implica que las sociedades tienen disponibilidad superior al 20% para cubrir sus necesidades de corto plazo. El indicador de eficiencia demuestra que el sector fiduciario recuperó su capacidad para generar utilidades a partir del 2014 y se consolida como un sector atractivo para la inversión al ubicarse en 52.49%(Anexo 10).
- La custodia de los valores que se invierten a través de los FIC y que se encuentra siendo desarrollada por tres sociedades fiduciarias (Cititrust, BNP Paribas e Itau Sec) indica que estas custodian recursos equivalentes a 55.1 billones de pesos a diciembre de 2018. Adicional, se destaca que Cititrust concentra el 76% de los activos de esta actividad seguido por BNP (20%) e Itau (4%). (Anexo 32)

2. Sociedades Fiduciarias

ANEXO No 1. POSICIONAMIENTO SOCIEDADES FIDUCIARIAS

CD	SOCIEDAD FIDUCIARIAS (Cifras en Millones de Pesos)	ACTIVO	POS	PATRIMONIO	POS	UTILIDADES	POS	COMISIONES Y HONOR.	POS	ACTIVOS ADMINIST.	POS	NEGOCIOS	POS
3	BBVA ASSET MANAGEMENT S.A.	121,335	9	107,816	8	34,423	7	67,794	7	11,540,952	11	645	13
4	ITAÚ SECURITIES SERVICES COLOMBIA S.A.	62,146	13	60,356	11	5,642	16	6,823	23	4,634,437	15	126	20
6	FIDUCIARIA COLMENA S.A.	18,979	23	15,661	23	2,209	19	13,476	20	2,675,733	22	146	19
7	OLD MUTUAL FIDUCIARIA S.A.	203,170	6	200,228	6	121,602	2	13,842	19	3,817,930	18	66	22
12	FIDUCIARIA LA PREVISORA S. A.	304,162	3	263,791	3	33,850	8	208,833	3	37,147,981	5	262	17
16	ALIANZA FIDUCIARIA S.A.	181,449	7	122,178	7	51,441	5	210,514	2	57,822,987	4	5,503	1
18	FIDUCIARIA POPULAR S.A.	60,120	15	54,854	14	1,614	21	18,378	17	4,032,979	16	424	14
20	FIDUCIARIA CORFICOLOMBIANA S.A.	70,711	11	60,028	12	10,408	12	58,966	9	22,535,235	7	802	9
21	FIDUCIARIA DE OCCIDENTE S.A.	265,893	4	250,039	4	19,811	9	63,838	8	33,003,699	6	960	6
22	FIDUCIARIA BOGOTÁ S.A.	416,744	2	332,608	2	65,170	3	166,716	4	68,259,937	3	4,258	2
23	ITAÚ ASSET MANAGEMENT COLOMBIA S.A.	91,838	10	77,538	10	18,607	10	33,828	13	15,653,399	10	723	10
24	CITITRUST COLOMBIA S.A.	124,449	8	98,601	9	58,135	4	99,872	6	101,491,962	1	889	7
25	FIDUCIARIA COLPATRIA S.A.	44,942	17	37,448	17	12,501	11	30,115	14	8,625,800	12	678	11
31	FIDUCIARIA BANCOLOMBIA S.A.	573,093	1	489,859	1	124,230	1	342,065	1	83,490,298	2	1,970	4
33	ACCIÓN FIDUCIARIA S.A.	27,610	20	20,540	21	5,641	17	41,729	12	16,990,057	9	3,323	3
34	SERVITRUST GNB SUDAMERIS S.A.	58,094	16	52,852	15	5,243	18	16,187	18	3,233,271	20	304	16
38	FIDUCIARIA CENTRAL S.A.	23,179	22	18,888	22	1,911	20	18,891	16	3,279,775	19	663	12
39	FIDUAGRARIA S.A.	60,379	14	44,372	16	8,281	13	49,204	10	3,826,993	17	325	15
40	FID. COL. DE COMERCIO EXTERIOR S.A.	64,037	12	56,019	13	7,231	15	45,129	11	8,163,757	13	166	18
42	FIDUCIARIA DAVIVIENDA S.A.	251,911	5	221,400	5	44,138	6	129,616	5	22,180,087	8	1,333	5
58	GESTIÓN FIDUCIARIA S.A.	7,680	27	7,410	27	-1,581	23	2,653	25	455,949	25	46	24
59	CREDICORP CAPITAL FIDUCIARIA S.A.	30,338	19	26,495	19	7,348	14	22,045	15	7,350,251	14	819	8
60	BNP PARIBAS SECURITIES SERVICES SF S.A.	25,908	21	22,514	20	-12,986	27	9,768	22	1,645,364	23	12	26
61	BTG PACTUAL SOCIEDAD FIDUCIARIA S.A.	11,643	25	9,867	25	-5,133	24	2,979	24	1,008,583	24	69	21
62	FIDUCIARIA COOMEVA S.A.	12,859	24	10,283	24	283	22	12,089	21	2,946,068	21	49	23
63	RENTA 4 & GLOBAL FIDUCIARIA S.A.	8,350	26	7,770	26	-7,230	26	359	26	114,540	26	21	25
64	SANTANDER SEC. SERV.	34,625	18	33,725	18	-5,775	25	0	27	0	27	0	27
TOTALES		3,155,643		2,703,142		607,016		1,685,708		525,928,025		24,582	

Fuente: Informe 0 remitido por sociedades fiduciarias

2.1. Controles de ley

ANEXO No 2. CAPITAL MÍNIMO REQUERIDO (SOCIEDADES FIDUCIARIAS)

ENTIDAD	CAPITAL SUSCRITO Y PAGADO	RESERVAS	PRIMA EN COLOCACIÓN	COMPUTO CAPITAL MÍNIMO	CAPITAL MÍNIMO REQUERIDO	EXCESO (DEFECTO) DE CAPITAL MÍNIMO REQ.
Capital mínimo requerido						
BBVA ASSET MANAGEMENT S.A.	55,090	18,605	0	73,463	7,124	66,339
ITAÚ SECURITIES SERVICES COLOMBIA S.A.	8,533	46,260	0	59,451	7,124	52,327
FIDUCIARIA COLMENA S.A.	1,316	6,235	1,678	9,229	7,124	2,105
OLD MUTUAL FIDUCIARIA S.A.	48,491	27,102	0	166,304	7,124	159,180
FIDUCIARIA LA PREVISORA S. A.	71,960	98,718	37,303	208,690	7,124	201,566
ALIANZA FIDUCIARIA S.A.	6,193	48,994	10,125	65,313	7,124	58,189
FIDUCIARIA POPULAR S.A.	38,226	4,999	8,086	51,387	7,124	44,263
FIDUCIARIA CORFICOLOMBIANA S.A.	31,384	14,468	4,259	48,297	7,124	41,173
FIDUCIARIA DE OCCIDENTE S.A.	19,216	10,278	134,805	164,299	7,124	157,175
FIDUCIARIA BOGOTÁ S.A.	28,585	46,651	113,577	190,166	7,124	183,042
ITAÚ ASSET MANAGEMENT COLOMBIA S.A.	30,153	26,272	0	62,988	7,124	55,864
CITITRUST COLOMBIA S.A.	6,800	33,665	0	39,698	7,124	32,574
FIDUCIARIA COLPATRIA S.A.	12,920	6,505	4,878	24,298	7,124	17,174
FIDUCIARIA BANCOLOMBIA S.A.	45,964	131,799	110,629	283,520	7,124	276,396
ACCIÓN FIDUCIARIA S.A.	6,896	7,968	0	11,615	7,124	4,491
SERVITRUST GNB SUDAMERIS S.A.	13,316	16,711	16,822	45,859	7,124	38,735
FIDUCIARIA CENTRAL S.A.	7,433	1,799	0	9,639	7,124	2,515
FIDUAGRARIA S.A.	24,334	9,280	0	32,686	7,124	25,562
FID. COL. DE COMERCIO EXTERIOR S.A.	36,158	7,567	482	46,118	7,124	38,994
FIDUCIARIA DAVIVIENDA S.A.	117,652	52,479	4,344	174,559	7,124	167,435
GESTIÓN FIDUCIARIA S.A.	8,500	491	0	7,410	7,124	286
CREDICORP CAPITAL FIDUCIARIA S.A.	8,000	3,500	7,817	18,960	7,124	11,836
BNP PARIBAS SECURITIES SERVICES SF S.A.	35,500	0	0	21,796	7,124	14,672
BTG PACTUAL SOCIEDAD FIDUCIARIA S.A.	15,000	0	0	9,867	7,124	2,743
FIDUCIARIA COOMEVA S.A.	10,000	0	0	9,737	7,124	2,613
RENTA 4 & GLOBAL FIDUCIARIA S.A.	15,000	0	0	7,770	7,124	646
SANTANDER SECURITIES SERVICES COLOMBIA	39,500	0	0	33,725	7,124	26,601
TOTALES	742,122	620,347	454,805	1,876,843	192,348	1,684,495

Fuente: Informe 0 remitido por las sociedades fiduciarias que conforman el sector

2.2. Balance

ANEXO No. 4 INFORMACIÓN CONSOLIDADA - BALANCE GENERAL Y COMO PROPORCIÓN PRINCIPALES CUENTAS

CUENTA	SOCIEDAD FIDUCIARIA Cifras e Millones de Pesos	TOTAL	%	CAPITAL PRIVADO	%	PRIVADO NACIONAL	%	PRIVADO EXTRANJERO	%	CAPITAL PUBLICO	%
100000	ACTIVO	3,155,643	TOTAL	2,703,886	TOTAL	1,975,482	TOTAL	728,405	TOTAL	451,757	TOTAL
110000	EFFECTIVO	716,828	22.7%	652,235	24.1%	384,559	19.5%	267,676	36.7%	64,593	14.3%

CUENTA	SOCIEDAD FIDUCIARIA Cifras e Millones de Pesos	TOTAL	%	CAPITAL PRIVADO	%	PRIVADO NACIONAL	%	PRIVADO EXTRANJERO	%	CAPITAL PUBLICO	%
120000	OPERACIONES DEL MERCADO MONETARIO Y REL	15,701	0.5%	15,701	0.6%	15,701	0.8%	0	0.0%	0	0.0%
160000	CUENTAS POR COBRAR	273,418	8.7%	189,840	7.0%	141,226	7.1%	48,614	6.7%	83,578	18.5%
170000	ACTIVOS NO CORRIENTES MANTENIDOS PARA LA VENTA	5,196	0.2%	5,196	0.2%	1,057	0.1%	4,138	0.6%	0	0.0%
180000	ACTIVOS MATERIALES	108,801	3.4%	55,005	2.0%	49,447	2.5%	5,558	0.8%	53,796	11.9%
190000	OTROS ACTIVOS	119,379	3.8%	100,022	3.7%	63,943	3.2%	36,080	5.0%	19,356	4.3%
200000	PASIVO	452,500		383,813		311,273		72,540		68,687	
210000	INSTRUMENTOS FINANCIEROS A COSTO AMORTIZADO	0	0.0%	0	0.0%	0	0.0%	0	0.0%	0	0.0%
220000	INSTRUMENTOS FINANCIEROS A VALOR RAZONABLE	14	0.0%	14	0.0%	14	0.0%	0	0.0%	0	0.0%
240000	CRÉDITOS DE BANCOS Y OTRAS OBLIG. FINANCIERAS	751	0.2%	618	0.2%	379	0.1%	239	0.3%	133	0.2%
250000	CUENTAS POR PAGAR	311,512	68.8%	266,554	69.4%	212,861	68.4%	53,693	74.0%	44,957	65.5%
270000	OBLIGACIONES LABORALES	90,135	19.9%	83,408	21.7%	70,427	22.6%	12,980	17.9%	6,727	9.8%
280000	PROVISIONES	39,213	8.7%	22,993	6.0%	18,751	6.0%	4,242	5.8%	16,220	23.6%
290000	OTROS PASIVOS	10,875	2.4%	10,226	2.7%	8,841	2.8%	1,386	1.9%	649	0.9%
300000	PATRIMONIO	2,703,142		2,320,073		1,664,209		655,864		383,069	
310000	CAPITAL SOCIAL	742,122	27.5%	602,237	26.0%	335,249	20.1%	266,988	40.7%	139,885	36.5%
320000	RESERVAS	620,347	22.9%	502,982	21.7%	344,572	20.7%	158,410	24.2%	117,364	30.6%
390000	GANANCIAS O PERDIDAS	607,016	22.5%	555,742	24.0%	335,955	20.2%	219,787	33.5%	51,273	13.4%

ANEXO N°. 5 VALOR DE LOS ACTIVOS EN POSICIÓN PROPIA

SOCIEDAD FIDUCIARIA	ACTIVOS PROPIOS		Var Anual	SOCIEDAD FIDUCIARIA	ACTIVOS PROPIOS		Var. Anual
	DICIEMBRE -17	DICIEMBRE -18			DICIEMBRE -17	DICIEMBRE -18	
COLOMBIA	482,084	573,093	17%	ITAU SEC.	61,497	62,146	1%
BOGOTÁ	394,060	416,744	6%	POPULAR	60,669	60,120	-1%
PREVISORA	281,860	304,162	8%	AGRARIA	50,563	60,379	18%
OCCIDENTE	234,733	265,893	12%	ACCIÓN	46,541	27,610	-52%
DAVIVIENDA	231,949	251,911	8%	COLPATRIA	46,270	44,942	-3%
OLD MUTUAL	207,382	203,170	-2%	CREDICORP	23,566	30,338	25%
ALIANZA	183,667	181,449	-1%	CENTRAL	21,454	23,179	8%
CITITRUST	178,458	124,449	-36%	COLMENA	16,541	18,979	14%
CORFICOL.	177,962	70,711	-92%	BNP PARIBAS	16,329	25,908	46%
BBVA FID.	118,243	121,335	3%	BTG PACTUAL	14,416	11,643	-21%
ITAÚ ASSET	101,691	91,838	-10%	COOMEVA	11,855	12,859	8%
FIDUCOLDEX	67,468	64,037	-5%	GESTIÓN	7,602	7,680	1%
SERVITRUST	63,800	58,094	-9%	RENTA 4 & GL	7,561	8,350	10%
				SANTANDER SEC. SERV.	-	21,196	0%
TOTAL					3,108,221	3,155,643	2%

Fuente: Informe o remitido por sociedades fiduciarias

ANEXO No. 6. COMPOSICIÓN DEL PORTAFOLIO DE INVERSIONES

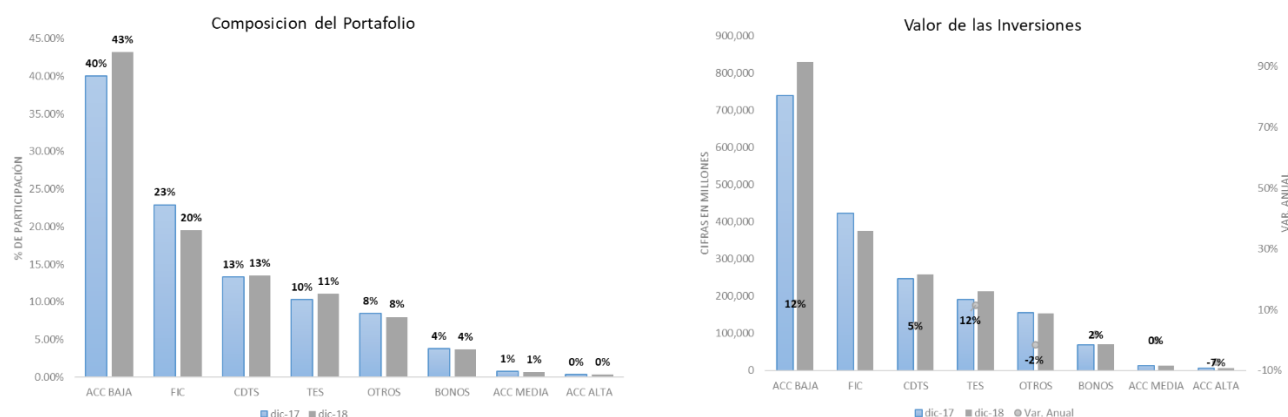

Fuente: Información reportada por el sector fiduciario

2.3. Estado de Pérdidas y Ganancias

2.3.1. Utilidades

ANEXO No. 7. EVOLUCIÓN UTILIDADES Y CONTRIBUCIÓN POR TIPO DE CUENTA A LA UTILIDAD DEL SECTOR

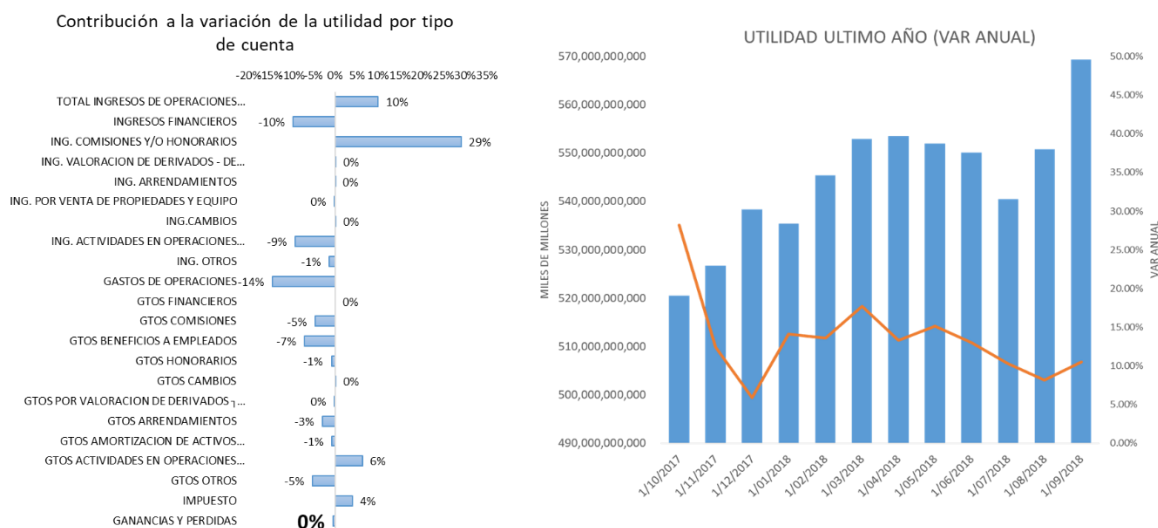

Fuente: Información reportada por el sector fiduciario

2.3.2. Ingresos por comisiones

ANEXO No. 8. EVOLUCIÓN COMISIONES FIDUCIARIAS POR SOCIEDAD Y POR TIPO DE NEGOCIO

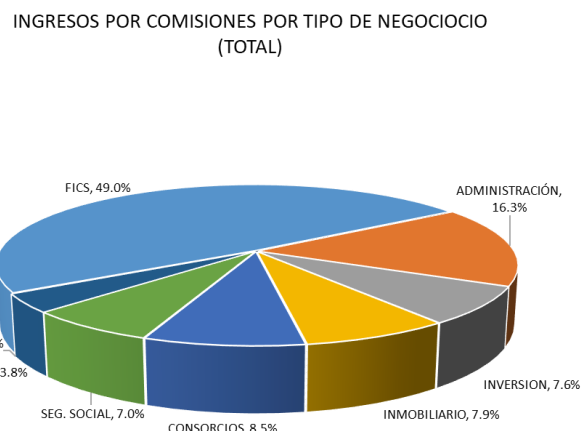

Fuente: Información reportada por el sector fiduciario (Formato 524 Comisiones Fiduciarias)

3. Indicadores de la industria

ANEXO No. 9. EVOLUCIÓN INDICADORES DE RENTABILIDAD Y RENTABILIDAD AJUSTADA POR RIESGO

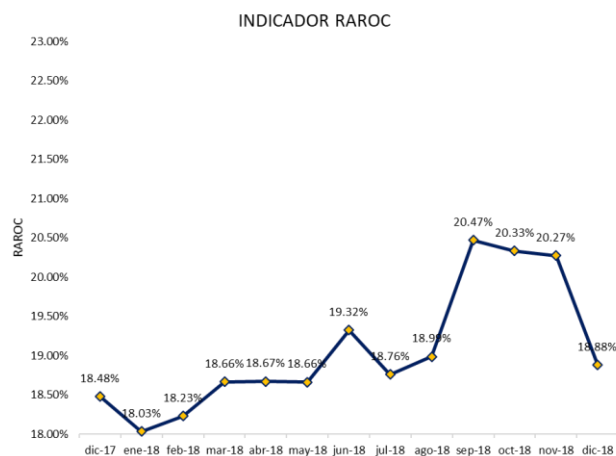
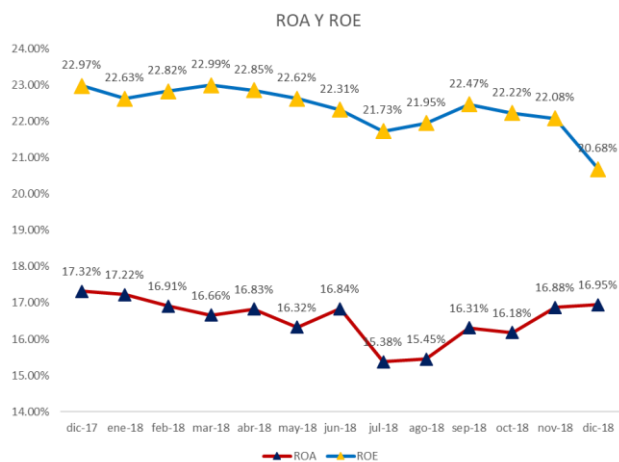

Fuente: Información reportada por el sector fiduciario

ANEXO No. 10. EVOLUCIÓN INDICADORES DE EFICIENCIA Y LIQUIDEZ

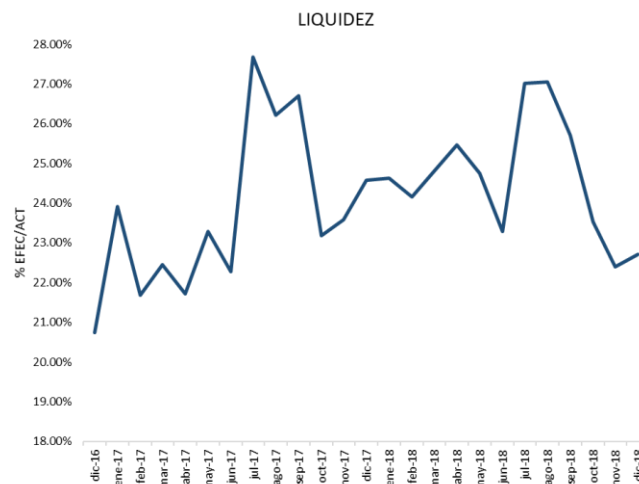
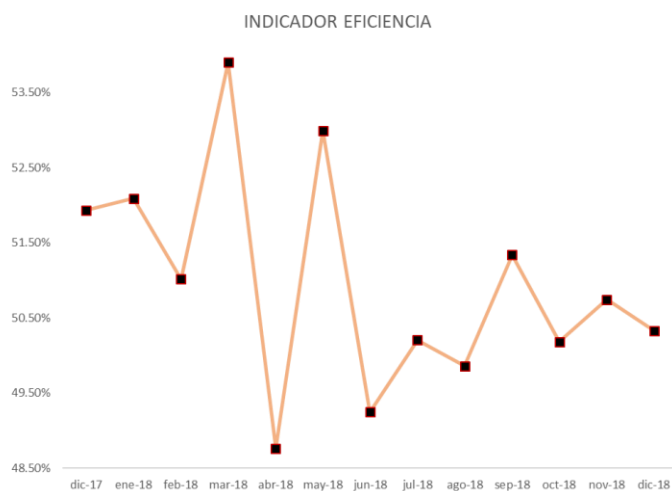

Fuente: Información reportada por el sector fiduciario

4. Activos Fideicomitidos Administrados

ANEXO No. 11. COMPOSICIÓN Y EVOLUCIÓN DE ACTIVOS ADMINISTRADOS

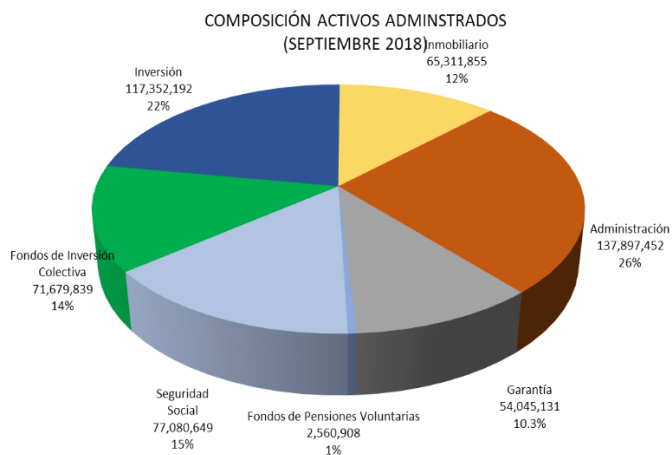
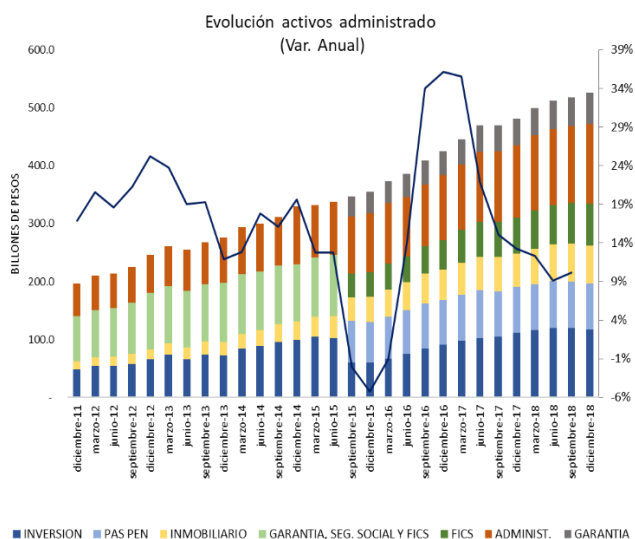

Fuente: Información reportada por el sector fiduciario (Informes, Formatos y Módulo de Registro de Negocios)

ANEXO No.12 CANTIDAD DE NEGOCIOS FIDUCIARIOS POR SOCIEDAD FIDUCIARIA Y TIPO

SOCIEDAD	INVERSION	INMOBILIARIO	ADMINISTRACION	GARANTIA	FONDOS DE INVERSION COLECTIVA	SEGURIDAD SOCIAL	FONDOS DE PENSIONES VOLUNTARIAS	Total general
BBVA FID	3	70	447	117	5	3	0	645
ITAÚ SEC	107	1	11	7	0	0	0	126
COLMENA	1	51	82	9	3	0	0	146
OLD MUTUAL	25	0	22	0	5	14	0	66
LA PREVISORA	4	24	211	3	4	14	2	262
ALIANZA	78	1,744	3,356	288	32	5	0	5503
POPULAR	3	75	305	27	4	10	0	424
CORFICOL	7	322	333	125	14	1	0	802
OCCIDENTE	6	77	601	250	18	8	0	960
BOGOTÁ	9	2,175	1,774	289	8	3	0	4258
ITAÚ FID	7	111	278	320	5	2	0	723
CITITRUST	838	0	24	27	0	0	0	889
COLPATRIA	2	192	401	78	3	2	0	678
COLOMBIA	82	282	1060	518	15	11	2	1970
ACCIÓN	0	1,721	1,442	153	4	2	1	3323
SERVITRUST	5	18	147	131	2	1	0	304
CENTRAL	0	322	279	55	4	3	0	663
AGRARIA	0	3	279	31	8	4	0	325
FIDUCOLDEX	0	3	116	34	3	10	0	166
DAVIVIENDA	2	480	641	194	5	11	0	1333
GESTIÓN	17	0	17	3	9	0	0	46
CREDICORP	29	214	498	75	2	1	0	819
BNP PARIBAS	12	0	0	0	0	0	0	12
BTG PACTUAL	65	0	3	0	0	1	0	69
COOMEVA	3	0	41	2	3	0	0	49
RENTA 4 & GLOBAL	9	0	6	3	2	1	0	21
Total general	1,314	7,885	12,374	2,739	158	107	5	24,582

Fuente: Módulo de Registro de Negocios

ANEXO No.13 VALOR DE ACTIVOS ADMINISTRADOS (PRIVADO/PUBLICO)

SOCIEDAD FIDUCIARIA	PRIVADO	PUBLICO
BBVA ASSET MANAGEMENT S.A.	5,134,127	6,406,825
ITAÚ SECURITIES SERVICES COLOMBIA S.A.	4,634,437	-
FIDUCIARIA COLMENA S.A.	2,628,002	47,731
OLD MUTUAL FIDUCIARIA S.A.	2,794,058	1,023,873
FIDUCIARIA LA PREVISORA S. A.	887,112	36,260,868
ALIANZA FIDUCIARIA S.A.	53,468,148	4,354,839
FIDUCIARIA POPULAR S.A.	1,684,419	2,348,560
FIDUCIARIA CORFICOLOMBIANA S.A.	21,338,068	1,197,167
FIDUCIARIA DE OCCIDENTE S.A.	15,255,728	17,747,970
FIDUCIARIA BOGOTÁ S.A.	42,440,878	25,819,059
ITAÚ ASSET MANAGEMENT COLOMBIA S.A.	14,622,877	1,030,522
CITITRUST COLOMBIA S.A.	101,491,962	-
FIDUCIARIA COLPATRIA S.A.	7,049,343	1,576,457
FIDUCIARIA BANCOLOMBIA S.A.	71,529,310	11,960,988
ACCIÓN FIDUCIARIA S.A.	16,904,798	85,260
SERVITRUST GNB SUDAMERIS S.A.	3,080,005	153,265
FIDUCIARIA CENTRAL S.A.	2,870,091	409,685
FIDUAGRARIA S.A.	1,367,333	2,459,660

FID. COL. DE COMERCIO EXTERIOR S.A.	588,389	7,575,368
FIDUCIARIA DAVIVIENDA S.A.	18,057,007	4,123,080
GESTIÓN FIDUCIARIA S.A.	455,949	-
CREDICORP CAPITAL FIDUCIARIA S.A.	7,079,951	270,300
BNP PARIBAS SECURITIES SERVICES SF S.A.	1,645,364	-
BTG PACTUAL SOCIEDAD FIDUCIARIA S.A.	1,008,583	-
FIDUCIARIA COOMEVA S.A.	2,946,068	-
RENTA 4 & GLOBAL FIDUCIARIA S.A.	114,540	-
TOTAL GENERAL	401,076,549	124,851,477

Fuente: Módulo de Registro de Negocios

ANEXO No. 14 CANTIDAD DE NEGOCIOS POR TIPO Y MARCO APLICABLE

Tipo de Negocio	Grupo 1. Niif Plenas	Grupo 2. Niif Pymes	Grupo 3. Negocios Sf	Grupo 4. Rep. Contaduría	Total
INVERSIÓN	160	116	12,084	14	12,374
INMOBILIARIO	158	0	0	0	158
ADMINISTRACIÓN	65	74	2,600	0	2,739
GARANTÍA	125	180	7,580	0	7,885
SEGURIDAD SOCIAL	19	77	1,218	0	1,314
FICS	1	0	4	0	5
OTROS SEG. SOCIAL	15	3	82	7	107
Total general	543	450	23,568	21	24,582

Fuente: Módulo de Registro de Negocios

5. Fondos de Inversión Colectiva

ANEXO No. 15 FONDOS DE INVERSIÓN COLECTIVA

SOC FIDUCIARIA	TIPO GENERAL			TIPO MONETARIO			TIPO INMOBILIARIO			TIPO BURSÁTIL			TOTAL		
	Fondos	AUM	Inversionistas	Fondos	AUM	Inversionistas	Fondos	AUM	Inversionistas	Fondos	AUM	Inversionistas	Fondos	AUM	Inversionistas
BBVA FID.	5	4,823,578	45,395			-			-			-	5	4,823,578	45,395
COLMENA	3	702,662	107,197			-			-			-	3	702,662	107,197
OLD MUTUAL	4	546,624	5,066			-	1	401,972	804			-	5	948,596	5,870
PREVISORA	4	3,021,740	1432			-			-			-	4	3,021,740	1432
ALIANZA	10	5,690,427	144,567			-	2	53,289	149			-	12	5,743,716	144,716
POPULAR	4	644,083	2,133			-			-			-	4	644,083	2,133
CORFICOL.	7	1,804,057	5,995	1	520,751	241			-			-	8	2,324,808	6,236
OCCIDENTE	7	2,681,673	9,123			-	1	-	-			-	8	2,681,673	9,123
BOGOTÁ	7	7,133,653	84,051			-			-	1	788,422	58	8	7,922,075	84,109

ITAU ASSET	4	1,104,754	14,784			-			-			-	4	1,104,754	14,784
COLPATRIA	1	455,085	5,327	1	415,878	368			-			-	2	870,963	5,695
COLOMBIA	7	17,406,581	983,546			-			-			-	7	17,406,581	983,546
ACCIÓN	4	699,341	14,687			-			-			-	4	699,341	14,687
SERVITRUST	2	606,753	4,256			-			-			-	2	606,753	4,256
CENTRAL	2	214,716	2,472			-			-			-	2	214,716	2,472
AGRARIA	7	584,362	1,148			-			-			-	7	584,362	1,148
FIDUCOLDEX	2	153,498	502			-			-			-	2	153,498	502
DAVIVIENDA	5	4,926,665	108,077			-			-			-	5	4,926,665	108,077
GESTIÓN	8	78,599	329	1	2,116	92			-			-	9	80,716	421
CREDICORP	1	531,900	6,662			-			-			-	1	531,900	6,662
COOMEVA	3	107,175	1,109			-			-			-	3	107,175	1,109
RENTA 4 & G	1	3,983	36			-			-			-	1	3,983	36
TOTALES	98	53,921,909	1,546,462	3	938,745	701	4	455,261	953	1	788,422	58	106	56,104,338	1,548,174

Fuente: Información reportada por el sector fiduciario (Informes, Formatos y Módulo de Registro de Negocios)

5.1. Fondos de Capital Privado

ANEXO No. 16 FONDOS DE CAPITAL PRIVADO

El valor de activos por fondo de capital reportado por el sector fiduciario al periodo es el siguiente:

Entidad	Fondo de Capital	Valor Activos
FIDUCIARIA BANCOLOMBIA S.A.	FONDO DE CAPITAL PRIVADO FONDO INMOBILIARIO COLOMBIA	3,204,306
FIDUCIARIA BANCOLOMBIA S.A.	FONDO DE CAPITAL PRIVADO PACTIA INMOBILIARIO	2,074,622
ALIANZA FIDUCIARIA S.A.	FONDO DE CAPITAL PRIVADO DE INFRAESTRUCTURA BROOKFIELD COLOMBIA	1,946,487
ALIANZA FIDUCIARIA S.A.	FONDO DE CAPITAL PRIVADO TERRANUM	1,818,486
FIDUCIARIA DE OCCIDENTE S.A.	FONDO DE CAPITAL PRIVADO NEXUS INMOBILIARIO	633,590
ALIANZA FIDUCIARIA S.A.	FIC SECCIÓN I ASHMORE DEL FONDO DE INFRAESTRUCTURA COLOMBIA ASHMORE	540,416
ALIANZA FIDUCIARIA S.A.	FONDO DE CAPITAL PRIVADO INVERLINK ESTRUCTURAS INMOBILIARIAS	523,574
FIDUCIARIA DE OCCIDENTE S.A.	FCP NUEVOMUNDO	389,640
FIDUCIARIA DE OCCIDENTE S.A.	FONDO DE CAPITAL PRIVADO IGNEOUS	367,999
FIDUCIARIA CORFICOLOMBIANA S.A.	F.C.P. KANDEO FUND I (COLOMBIA), FCP (KFIC)	350,435
ALIANZA FIDUCIARIA S.A.	FONDO DE DEUDA SENIOR PARA INFRAESTRUCTURA EN COLOMBIA CAF ASHMORE I	294,871
FIDUCIARIA CORFICOLOMBIANA S.A.	F.I.T. EN COLOMBIA DARBY - COLPATRIA - FCP FINTRA	291,476
ALIANZA FIDUCIARIA S.A.	FONDO ASHMORE ANDINO II - FCP	257,101
FIDUCIARIA CORFICOLOMBIANA S.A.	FCP AVENIDA COLOMBIA PEF	247,674

Entidad	Fondo de Capital	Valor Activos
FIDUCIARIA CORFICOLOMBIANA S.A.	FCP AVENIDA COLOMBIA PEF II	225,704
ALIANZA FIDUCIARIA S.A.	FONDO DE CAPITAL PRIVADO LA MONTERA	216,977
ALIANZA FIDUCIARIA S.A.	FONDO DE CAPITAL PRIVADO ARMILLA CAPITAL	213,282
ALIANZA FIDUCIARIA S.A.	FONDO DE CAPITAL PRIVADO TRIBECA NATURAL RESOURCES FUND	177,038
ALIANZA FIDUCIARIA S.A.	FONDO DE CAPITAL PRIVADO TRG FCP LA I	172,990
FIDUCIARIA CENTRAL S.A.	FCP - VALOR FORESTAL - CONSOLIDADOR	162,866
FIDUCIARIA BANCOLOMBIA S.A.	FONDO DE CAPITAL PRIVADO NEXUS INFRAESTRUCTURA I FCP	150,597
ALIANZA FIDUCIARIA S.A.	FONDO DE CAPITAL PRIVADO YELLOWSTONE CAPITAL FUND I	148,769
ALIANZA FIDUCIARIA S.A.	FONDO DE CAPITAL PRIVADO OXO - PROPIEDADES SOSTENIBLES	139,222
FIDUCIARIA CENTRAL S.A.	FONDO DE CAPITAL PRIVADO - VALOR INMOBILIARIO	130,711
ALIANZA FIDUCIARIA S.A.	FONDO DE CO-INVERSIÓN CON EL FONDO DE INFRAESTRUCTURA ASHMORE I - FCP	123,453
ALIANZA FIDUCIARIA S.A.	FONDO DE CAPITAL PRIVADO VALORAR FUTURO	116,435
ALIANZA FIDUCIARIA S.A.	FONDO DE CAPITAL PRIVADO FUTURO INMOBILIARIO	91,925
FIDUCIARIA BANCOLOMBIA S.A.	FCP DEUDA INFRAESTRUCTURA COLOMBIA	87,342
FIDUCIARIA COLPATRIA S.A.	FONDO DE CAPITAL PRIVADO MERCANTIL COLPATRIA	86,636
FIDUCIARIA DE OCCIDENTE S.A.	FONDO DE CAPITAL PRIVADO EXPANSIÓN VALORAR FUTURO	51,691
ITAÚ ASSET MANAGEMENT COLOMBIA S.A.	FONDO DE CAPITAL PRIVADO VELUM EARLY STAGE FUND I	44,883
FIDUAGRARIA S.A.	CARTERA COLECTIVA FONDO DE INVERSION FORESTAL COLOMBIA	42,712
ALIANZA FIDUCIARIA S.A.	FCP SURA ASSET MANAGEMENT DESARROLLO INMOBILIARIO	42,648
CREDICORP CAPITAL FIDUCIARIA S.A.	FONDO DE CAPITAL PRIVADO ELIMARC CAPITAL	40,465
FIDUCIARIA BANCOLOMBIA S.A.	FONDO DE CAPITAL PRIVADO AMERIGO VENTURES PACIFICO	37,248
FID. COL. DE COMERCIO EXTERIOR S.A.	FONDO AUREOS COLOMBIA	29,219
FIDUCIARIA BANCOLOMBIA S.A.	"FONDO DE CAPITAL PRIVADO PROGRESA CAPITAL	23,813
FIDUCIARIA DE OCCIDENTE S.A.	FONDO DE CAPITAL PRIVADO BIOAVANTE	20,527
FIDUCIARIA BANCOLOMBIA S.A.	FCP VALOR INMOBILIARIO COMPARTIMENTO SENIOR CAPITAL	15,529
RENTA 4 & GLOBAL FIDUCIARIA S.A.	FONDO DE CAPITAL PRIVADO AQUA	12,320
FIDUCIARIA DE OCCIDENTE S.A.	FONDO NAZCA INVESTMENT	11,131
FIDUCIARIA CORFICOLOMBIANA S.A.	FCP POR COMP. FINANCIACION ESTRUCTURADA	6,679
ALIANZA FIDUCIARIA S.A.	FONDO DE CAPITAL PRIVADO TRIBECA FUND I FCP	5,344
ALIANZA FIDUCIARIA S.A.	FONDO DE CAPITAL PRIVADO TRIBECA HOMECARE FUND I	5,107
ALIANZA FIDUCIARIA S.A.	FONDO DE CAPITAL PRIVADO TRIBECA TERMINAL DE CARGA EL DORADO	1,195
ALIANZA FIDUCIARIA S.A.	FONDO DE CAPITAL PRIVADO RUTA DEL SOL	202
FIDUCIARIA DE OCCIDENTE S.A.	FONDO DE CAPITAL AGROEMPRESAS COLOMBIA DE SEAF	160
FIDUCIARIA BANCOLOMBIA S.A.	FCP SURA AM INMOBILIARIO	-
FIDUCIARIA CORFICOLOMBIANA S.A.	FCP. POR COMPARTIMENTOS KOI	-
FIDUCIARIA DE OCCIDENTE S.A.	FCP COLOMBIAN INFRASTRUCTURE EQUITY FUND - CIEF	-
FIDUCIARIA DE OCCIDENTE S.A.	FONDO DE CAPITAL PRIVADO SELECTA	-
FIDUCIARIA DE OCCIDENTE S.A.	FONDO DE CAPITAL INMOBILIARIO EL DUOMO	-
TOTAL		15,575,500

Fuente: Información remitida por las sociedades fiduciarias Informe 19 (Cifras en Millones de Pesos)

6. Participación del Total de Activos Administrados en el Patrimonio de la Fiduciaria

ANEXO No. 17. PARTICIPACION DE ACTIVOS ADMINISTRADOS EN EL PATRIMONIO DE LA FIDUCIARIA

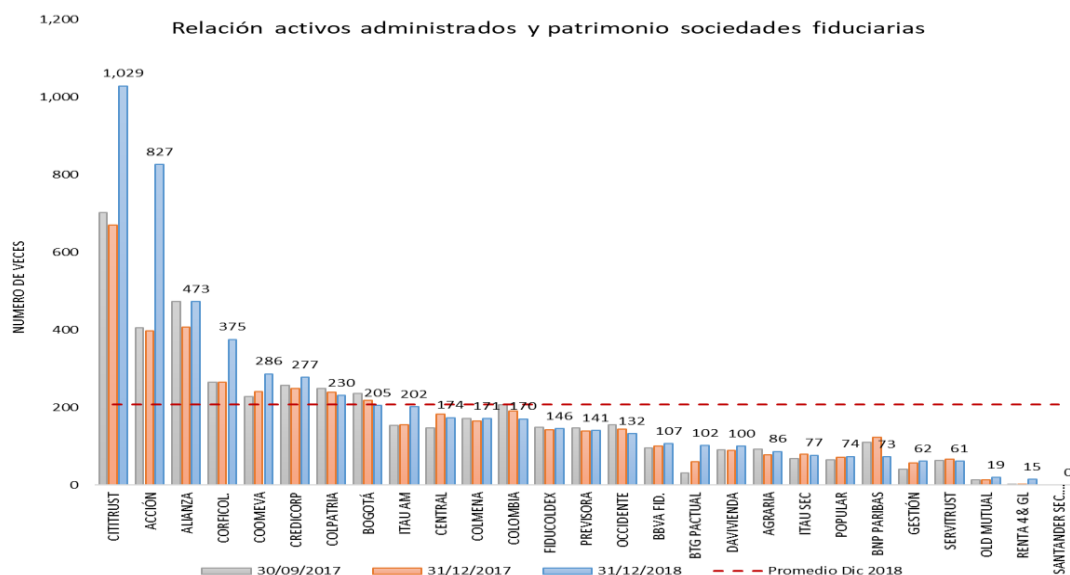

Fuente: Cálculos Dirección de Fiduciarias con base en informes y formatos.

6.1. Calidad de las Cuentas por Cobrar de Comisiones

ANEXO No. 18. INDICADORES DE CARTERA DE LA INDUSTRIA FIDUCIARIA

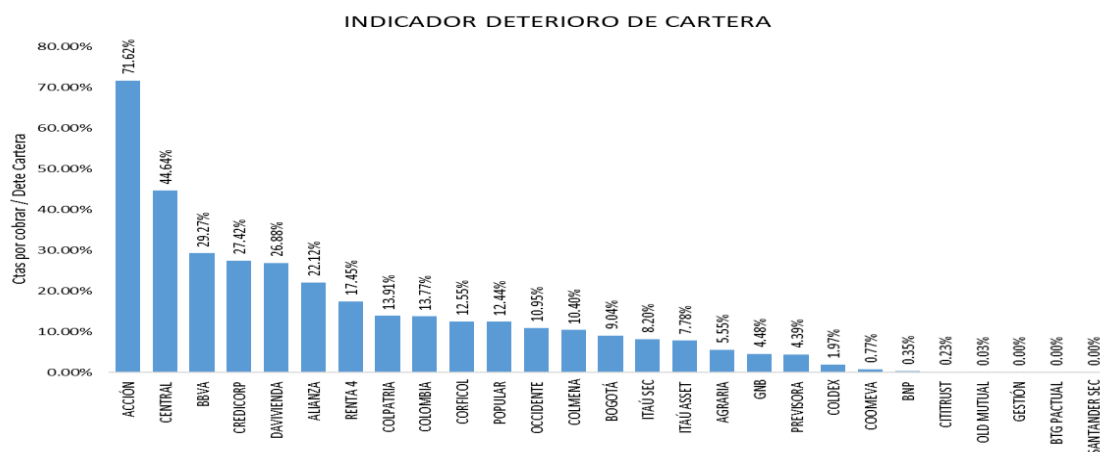

Fuente: Informe 0 remitido por el sector fiduciario

7. Administración de Recursos de la Seguridad Social

A continuación, se relacionan los negocios clasificados en el Módulo de Registro de Negocios Fiduciarios como Pasivos Pensionales a través de los cuales se administran recursos de la seguridad social, así como Otros recursos de la Seguridad Social relacionados con Salud para la cuenta correspondiente a Inversiones remitida a esta Entidad.

ANEXO No. 19. VALOR PORTAFOLIO DE LOS PASIVOS PENSIONALES

Entidad	Pasivos Pensionales	Valor Portafolio
FIDUCIARIA LA PREVISORA S. A.	FONPET	17,239,042
FIDUCIARIA BOGOTÁ S.A.		17,018,793
FID. COL. DE COMERCIO EXTERIOR S.A.		7,798,054
BBVA ASSET MANAGEMENT S.A.		4,945,450
FIDUCIARIA BANCOLOMBIA S.A.	P.A ECOPENSIONES 2016	4,131,879
FIDUCIARIA LA PREVISORA S. A.	PAP ECOPETROL PACC	4,118,649
FIDUCIARIA DE OCCIDENTE S.A.	PAP ECOPETROL	4,111,390
FIDUCIARIA DE OCCIDENTE S.A.	EF COLPENSIONES RECURSOS MISIONALES	3,195,440
FIDUCIARIA LA PREVISORA S. A.	PATRIMONIO AUTÓNOMO DEL FPPB	2,598,271
BBVA ASSET MANAGEMENT S.A.	PATRIMONIO AUTONOMO FONPET 2012	1,979,481
FIDUCIARIA LA PREVISORA S. A.	FONDO DE PRESTACIONES SOCIALES DEL MAGISTERIO	1,599,428
FIDUCIARIA DAVIVIENDA S.A.	F.V.P. DAFUTURO	1,563,138
FIDUCIARIA BANCOLOMBIA S.A.	PATRIMONIO AUTONOMO CONSORCIO PENSIONES EMCALI 2015	1,228,860
FIDUCIARIA LA PREVISORA S. A.	FONDO PASIVO PENSIONAL UNIVERSIDAD DEL ATLANTICO	810,930
ALIANZA FIDUCIARIA S.A.	FONDO DE PENSIONES DE JUBILACION E INVALIDEZ VISIÓN	549,564
FID. COL. DE COMERCIO EXTERIOR S.A.	PATRIMONIO AUTÓNOMO DEL FONDO DE PENSIONES PÚBLICAS DE CUNDINAMARCA	510,793
FIDUCIARIA DAVIVIENDA S.A.	ACUEDUCTO	480,217
FIDUCIARIA DE OCCIDENTE S.A.	PAG ACUEDUCTO DE BOGOTA	479,216
FID. COL. DE COMERCIO EXTERIOR S.A.	FONDO DEPARTAMENTAL DE PENSIONES PÚBLICAS DEL VALLE DEL CAUCA ?FODEPVAC	444,386
FIDUCIARIA DE OCCIDENTE S.A.	EF COLPENSIONES RECURSOS ADMINISTRADORA	442,889
FIDUCIARIA BANCOLOMBIA S.A.	P.A. CONSORCIO SSSA 2013	341,563
FIDUCIARIA DAVIVIENDA S.A.	FIDEICOMISO BONOS PENSIONALES EPM	331,002
FIDUCIARIA BANCOLOMBIA S.A.	P.A. CONSORCIO MUNICIPIO DE MEDELLÍN	281,369
FIDUCIARIA POPULAR S.A.	ENCARGO FIDUCIARIO UNIVERSIDAD DE ANTIOQUIA	275,792
FIDUCIARIA POPULAR S.A.	GOBERNACIÓN DE SANTANDER	254,075
FIDUCIARIA DAVIVIENDA S.A.	FIDEICOMISO PENSIONES EPM	220,010
BTG PACTUAL SOCIEDAD FIDUCIARIA S.A.	FONDO DE PENSIONES VOLUNTARIAS BTG PACTUAL	213,078
FIDUCIARIA POPULAR S.A.	FONDO DE PENSIONES VOLUNTARIAS MULTIOPCION	119,506
FIDUCIARIA DE OCCIDENTE S.A.	EF COLPENSIONES RECURSOS BEPS	118,077
FIDUCIARIA LA PREVISORA S. A.	FONDO DE PENSIONES ACERIAS PAZ DEL RIO	113,396
FIDUCIARIA POPULAR S.A.	PATRIMONIO AUTONOMO PASIVO PENSIONAL DEPARTAMENTO DE ANTIOQUIA	112,007
FIDUCIARIA POPULAR S.A.	PATRIMONIO AUTONOMO CONSORCIO FIDUCIARIO PENSIONES HUILA 2006	111,726
FIDUCIARIA BANCOLOMBIA S.A.	E.F. CONSORCIO FOPEP 2015	101,447
FIDUCIARIA POPULAR S.A.	PATRIMONIO AUTONOMO EMSIRVA E.S.P. EN LIQUIDACION - PASIVO PENSIONAL	93,055
FIDUCIARIA BOGOTÁ S.A.	FIDEICOMISO FIDUBOGOTA DEPARTAMENTO DE SANTANDER	88,746
FIDUCIARIA BANCOLOMBIA S.A.	P.A. EMPRESA DE ENERGIA DE BOGOTA S.A. E.S.P	80,471
FID. COL. DE COMERCIO EXTERIOR S.A.	PATRIMONIO AUTONOMO CHEC	77,611
FIDUCIARIA COLPATRIA S.A.	EF FC ENCARGO INDUMIL PENSIONES	73,512
FIDUCIARIA BANCOLOMBIA S.A.	PATRIMONIO AUTONOMO P.A. SENA PENSIONES	72,062
FIDUCIARIA LA PREVISORA S. A.	P.A. UNIVERSIDAD NACIONAL - PENSIONES	66,786
FIDUCIARIA LA PREVISORA S. A.	PENSIONES DE ENERGIA DE BOGOTA S.A.	53,462
FIDUCIARIA LA PREVISORA S. A.	PAP - CONSORCIO FIDUPENSIONAL GUAJIRA	53,345
SERVITRUST GNB SUDAMERIS S.A.	FONDO DE PENSIONES VOLUNTARIAS GNB	49,373
FIDUCIARIA CENTRAL S.A.	FIDEICOMISO PASIVOS PENSIONALES DEPARTAMENTO DE NORTE DE SANTANDER	46,651
FID. COL. DE COMERCIO EXTERIOR S.A.	PATRIMONIO AUTÓNOMO ISAGEN 2016.	43,782
FIDUCIARIA POPULAR S.A.	ENCARGO FIDUCIARIO DEPARTAMENTO DE CÓRDOBA	43,752
FIDUCIARIA POPULAR S.A.	PATRIMONIO AUTONOMO CONSORCIO PENSIONES TOLIMA 2007	43,652

CREDICORP CAPITAL FIDUCIARIA S.A.	FONDO VOLUNTARIO PENSIONES JUBILACION INVALIDEZ CORREVAL	38,940
BBVA ASSET MANAGEMENT S.A.	PATRIMONIO AUTONOMO DE GARANTIA EMVARIAS	33,756
ACCIÓN FIDUCIARIA S.A.	FONDO DE PENSIONES VOLUNTARIAS MULTIACCION	27,306
BBVA ASSET MANAGEMENT S.A.	PATRIMONIO AUTONOMO DE GARANTIA APEV	24,927
FIDUAGRARIA S.A.	P.A CAJA HONOR	24,558
OLD MUTUAL FIDUCIARIA S.A.	SAN JOSÉ	23,178
FIDUCIARIA LA PREVISORA S. A.	EFP CONSORCIO COLOMBIA MAYOR 2013	20,682
FIDUCIARIA CENTRAL S.A.	FIDEICOMISO PASIVO PENSIONAL DEPARTAMENTO DE CAUCA	20,532
OLD MUTUAL FIDUCIARIA S.A.	PERENCO	20,310
FIDUCIARIA DAVIVIENDA S.A.	FID EE.PP.M DE CAUCASIA - PENSIONES	14,643
OLD MUTUAL FIDUCIARIA S.A.	SANTA BEATRIZ I	11,142
FID. COL. DE COMERCIO EXTERIOR S.A.	IFI EN LIQUIDACION - PENSIONES	11,095
OLD MUTUAL FIDUCIARIA S.A.	AGUAS DE PEREIRA	8,864
FIDUAGRARIA S.A.	P.A. PASIVO PENSIONAL FERTICOL	8,318
OLD MUTUAL FIDUCIARIA S.A.	SANTA BEATRIZ II	7,255
OLD MUTUAL FIDUCIARIA S.A.	SAN PABLO 1 E	7,048
FIDUCIARIA BANCOLOMBIA S.A.	P.A. GOBERNACIÓN DEL QUINDIO 2009	6,783
FIDUCIARIA LA PREVISORA S. A.	E.F. IDSN 2018	5,441
ALIANZA FIDUCIARIA S.A.	FID. PASIVO PENSIONAL NO. 740-001	5,346
FIDUAGRARIA S.A.	PATRIMONIO AGENCIA LOGISTICA	5,308
OLD MUTUAL FIDUCIARIA S.A.	SAN PABLO III	5,074
ALIANZA FIDUCIARIA S.A.	FIDEICOMISO RESERVA PASIVO PENSIONAL CONCIVILES	3,769
FIDUCIARIA DAVIVIENDA S.A.	CONSORCIO PENSAC 2018	3,540
OLD MUTUAL FIDUCIARIA S.A.	SAN PABLO I	3,379
FIDUCIARIA CORFICOLOMBIANA S.A.	FIDEICOMISO ELECTRIFICADORA BOYACA	3,369
FIDUAGRARIA S.A.	P.A. PASIVO PENSIONAL ROLDAN Y CIA	2,716
FIDUCIARIA CENTRAL S.A.	PATRIMONIO AUTÓNOMO PASIVOS PENSIONALES TELEANTIOQUIA	2,451
ITAÚ ASSET MANAGEMENT COLOMBIA S.A.	PATRIMONIO AUTONOMO SKF PASIVO PENSIONAL	1,917
FIDUCIARIA BANCOLOMBIA S.A.	E.F. CAJA DE RETIRO DE LAS FUERZAS MILITARES	1,804
FIDUCIARIA BANCOLOMBIA S.A.	P.A. MELENDEZ S.A. - PASIVO PENSIONAL	1,227
ALIANZA FIDUCIARIA S.A.	FIDEICOMISO SALENTO PENSIONES	944
OLD MUTUAL FIDUCIARIA S.A.	SAN PABLO IV	925
OLD MUTUAL FIDUCIARIA S.A.	SORTEO EXTRAORDINARIO DE COLOMBIA	846
FIDUCIARIA POPULAR S.A.	FIDEICOMISO PENSIONES DE TELEBUCARAMANGA	834
OLD MUTUAL FIDUCIARIA S.A.	SAN PABLO II	785
OLD MUTUAL FIDUCIARIA S.A.	SANTA BEATRIZ IV	731
ALIANZA FIDUCIARIA S.A.	LAVERLAM PENSIONES	681
ITAÚ ASSET MANAGEMENT COLOMBIA S.A.	FIDEICOMISO IRREVOCABLE DE GARANTÍA UNIVERSIDAD DEL ROSARIO	658
FID. COL. DE COMERCIO EXTERIOR S.A.	FIDEICOMISO ALCALIS DE COLOMBIA EN LIQUIDACION-CIERRE	631
ACCIÓN FIDUCIARIA S.A.	FA-2485 PASIVO PENSIONAL AMERICA DE CALI	399
OLD MUTUAL FIDUCIARIA S.A.	SAINT ANTHONY	376
OLD MUTUAL FIDUCIARIA S.A.	SANTA BEATRIZ III	367
FID. COL. DE COMERCIO EXTERIOR S.A.	IFI- CONCESION SALINAS RECONOCIMIENTO Y LIQUIDACION DE PENSIONES	326
FIDUCIARIA POPULAR S.A.	E.F. PASIVO PENSIONAL UNIVERSIDAD DE ANTIOQUIA	326
FIDUCIARIA LA PREVISORA S. A.	PATRIMONIO AUTONOMO PENSIONAL EDT EN LIQUIDACION	274
FIDUCIARIA DAVIVIENDA S.A.	FID MUNICIPIO DE PACHO	143
FIDUCIARIA LA PREVISORA S. A.	CLUB DEPORTIVO LOS MILLONARIOS PASIVO PENSIONAL	128
FIDUCIARIA COLPATRIA S.A.	PA FC MARCELIANO LARA BUSTOS	76
FID. COL. DE COMERCIO EXTERIOR S.A.	PATRIMONIO AUTONOMO FONDO DE PENSIONES FODEPVAC.	16
RENTA 4 & GLOBAL FIDUCIARIA S.A.	FONDO VOLUNTARIO DE PENSIONES DE JUBILACION E INVALIDEZ RENTA4GLOBAL FIDUCIARIA	4
FIDUCIARIA DAVIVIENDA S.A.	CONSORCIO FPB 2013	-
FIDUCIARIA DE OCCIDENTE S.A.	EMPRESAS PUBLICAS DE ARMENIA E.S.P.	-
FIDUCIARIA LA PREVISORA S. A.	DEPARTAMENTO DEL QUINDIO	-
FIDUCIARIA DAVIVIENDA S.A.	DEPARTAMENTO NORTE DE SANTANDER	-
FIDUCIARIA DE OCCIDENTE S.A.	CONSORCIO PENSIONES CUNDINAMARCA 2012	-
FID. COL. DE COMERCIO EXTERIOR S.A.	IDSN - INSTITUTO DEPARTAMENTAL DE SALUD DE NARIÑO	-
FIDUCIARIA DAVIVIENDA S.A.	PENSAC 2017	-
FIDUCIARIA BOGOTÁ S.A.	EF PENSIONES UNIVERSIDAD DEL VALLE	-
FIDUCIARIA DAVIVIENDA S.A.	CONSORCIO PENSAC 2015	-
FIDUCIARIA BANCOLOMBIA S.A.	P.A PENSIONES EMDC	-
TOTAL		79,089,320

Fuente: Informe 22, 26 remitido por el sector fiduciario

La composición de portafolio de estos negocios se concentra en un 85% en instrumentos de deuda, lo que atiende a las necesidades de liquidez inmediata para estos portafolios y el perfil conservador que se requiere para la administración de estos recursos (anexo 17).

ANEXO No. 20. COMPOSICIÓN DEL PORTAFOLIO DE INVERSIONES

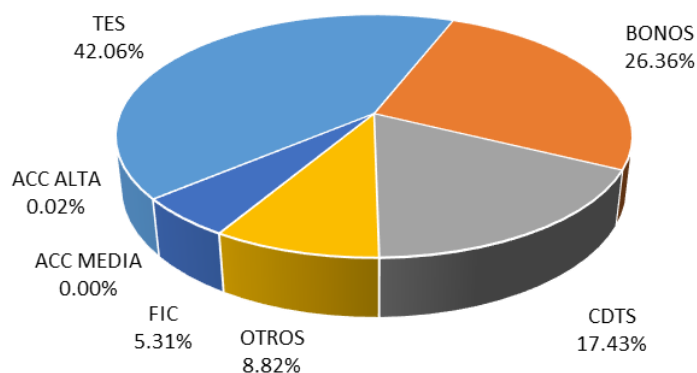

Fuente: Formatos e informes remitidos por el sector fiduciario correspondiente a pasivos pensionales

ANEXO No. 21. COMPOSICION DEL PORTAFOLIO POR TIPO DE MONEDA

SOCIEDAD FIDUCIARIA	PORTAFOLIO EN MONEDA LOCAL	PORTAFOLIO EN MONEDA EXTRANJERA	TOTAL	PORTAFOLIO ME / TOTAL
ACCION FIDUCIARIA S.A.	27,693	-	27,693	0.0%
ALIANZA FIDUCIARIA S.A.	533,125	2,694	535,820	0.5%
BBVA ASSET MANAGEMENT S.A.	1,923,852	113,410	2,037,262	5.6%
BTG PACTUAL FIDUCIARIA	208,792	4,193	212,985	2.0%
CREDICORP CAPITAL FIDUCIARIA S.A.	34,304	4,627	38,931	11.9%
FIDUCIARIA BANCOLOMBIA S.A.	5,532,654	709,961	6,242,616	11.4%
FIDUCIARIA BOGOTÁ S.A.	136,180	5,372	141,552	3.8%
FIDUCIARIA CENTRAL S.A.	48,965	-	48,965	0.0%
FIDUCOLDEX	5,736,409	296,454	6,032,863	4.9%
FIDUCIARIA COLPATRIA S.A.	68,415	-	68,415	0.0%
FIDUCIARIA CORFICOLOMBIANA S.A.	3,369	-	3,369	0.0%
FIDUCIARIA DAVIVIENDA S.A.	10,320,733	549,380	10,870,114	5.1%
FIDUCIARIA DE OCCIDENTE S.A.	15,128,378	1,016,576	16,144,954	6.3%
FIDUCIARIA LA PREVISORA S.A.	17,913,573	1,276,141	19,189,714	6.7%
FIDUCIARIA POPULAR S.A.	1,052,763	628	1,053,391	0.1%
ITAÚ FIDUCIARIA	2,549	-	2,549	0.0%
OLD MUTUAL FIDUCIARIA S.A.	90,260	10	90,270	0.0%
SERVITRUST GNB SUDAMERIS S.A.	46,333	2,649	48,982	5.4%
SOCIEDAD FIDUCIARIA DE DESARROLLO AGROPECUARIO S.A.	40,600	-	40,600	0.0%
TOTAL	58,848,948	3,982,097	62,831,044	6.3%

Fuente: Formatos e informes remitidos por el sector fiduciario correspondiente a pasivos pensionales

Participación sobre el total del exterior

8. Consorcios

ANEXO No. 22. PARTICIPACIÓN EN CONSORCIOS

ENTIDAD	REPR. LEGAL	PARTICIPE
SOCIEDAD FIDUCIARIA DE DESARROLLO AGROPECUARIO S.A.	2	11
SERVITRUST GNB SUDAMERIS S.A.	0	4
PROTECCION	0	3
PORVENIR	0	3
OLD MUTUAL SOCIEDAD FIDUCIARIA S.A. sigla OLD MUTUAL FIDUCIARIA S.A.	0	1
ITAÚ SECURITIES SERVICES	0	1
ITAÚ FIDUCIARIA	0	1
FIDUCIARIA POPULAR S.A. - FIDUCIAR S.A.	3	5
FIDUCIARIA LA PREVISORA S.A. SIGLA FIDUPREVISORA S.A.	11	5
FIDUCIARIA DE OCCIDENTE S.A. - FIDUOCCIDENTE S.A.	3	1
FIDUCIARIA DAVIVIENDA S.A. pudiendo utilizar la sigla "FIDUDAVIVIENDA S.A."	3	3
FIDUCIARIA COLPATRIA S.A.	1	2
FIDUCIARIA COLOMBIANA DE COMERCIO EXTERIOR S.A. FIDUCOLDEX	2	5
FIDUCIARIA CENTRAL S.A. sigla FIDUCENTRAL S.A.	1	3
FIDUCIARIA BOGOTÁ S.A.	6	6
FIDUCIARIA BANCOLOMBIA S.A. SOCIEDAD FIDUCIARIA	9	2
BBVA ASSET MANAGEMENT S.A. Sociedad Fiduciaria	3	3
AFP HORIZONTE SOCIEDAD ADMINISTRADORA DE FONDOS DE PENSIONES Y CESANTIAS S.A.	0	1
FIDUCIARIA CORFICOLOMBIANA S.A.	1	0
ALIANZA FIDUCIARIA S.A.	3	0
TOTALES	48	60

Fuente: Módulo de Registro de Negocios

ANEXO No. 23.

COMPOSICION ACTIVOS

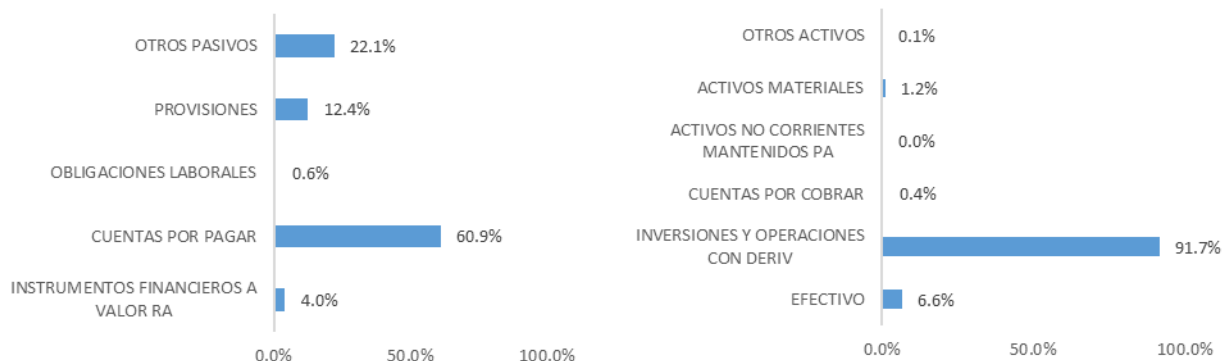

Fuente: Módulo de Registro de Negocios

ANEXO No. 24. COMPOSICION PASIVOS

Sociedad Fiduciaria	Pasivos Negocios en Consorcio	Pasivos Totales de Negocios	Participación / Total
BBVA ASSET MANAGEMENT S.A.	1,312	1,732,622	0.1%
FIDUCIARIA LA PREVISORA S. A.	74,430	4,845,685	1.5%
ALIANZA FIDUCIARIA S.A.	101,972	16,836,328	0.6%
FIDUCIARIA POPULAR S.A.	20,520	588,665	3.5%
FIDUCIARIA CORFICOLOMBIANA S.A.	38,641	7,316,571	0.5%
FIDUCIARIA DE OCCIDENTE S.A.	116,898	6,522,509	1.8%
FIDUCIARIA BOGOTÁ S.A.	12,489	12,472,905	0.1%
FIDUCIARIA COLPATRIA S.A.	57	2,635,813	0.0%
FIDUCIARIA BANCOLOMBIA S.A.	210,153	27,911,113	0.8%
FIDUCIARIA CENTRAL S.A.	57	1,095,666	0.0%
FIDUAGRARIA S.A.	231,796	2,102,531	11.0%
FID. COL. DE COMERCIO EXTERIOR S.A.	12,390	400,621	3.1%
FIDUCIARIA DAVIVIENDA S.A.	3,509	4,979,174	0.1%
TOTALES POR ENTIDAD	824,225	89,440,203	0.9%

Fuente: Informes remitidos por entidades

8.1. Composición de Activos por Origen de los Recursos

Teniendo en cuenta la clasificación de los negocios otorgada por las entidades a los negocios fiduciarios, el 99.74% de los activos se encuentran concentrados en negocios fiduciarios de tipo Público (anexo 23).

ANEXO No. 25. ACTIVOS POR TIPO DE NEGOCIO (PÚBLICO Y PRIVADO)

SOCIEDAD FIDUCIARIA	PRIVADO	PUBLICO	TOTAL
BBVA ASSET MANAGEMENT S.A.		2,038,163	2,038,163
FIDUCIARIA LA PREVISORA S. A.		21,592,861	21,592,861
ALIANZA FIDUCIARIA S.A.		2,562,678	2,562,678
FIDUCIARIA POPULAR S.A.		267,385	267,385
FIDUCIARIA CORFICOLOMBIANA S.A.	95,992		95,992
FIDUCIARIA DE OCCIDENTE S.A.	64,861	8,069,035	8,133,896
FIDUCIARIA BOGOTÁ S.A.		17,423,686	17,423,686
FIDUCIARIA COLPATRIA S.A.	710		710
FIDUCIARIA BANCOLOMBIA S.A.	5	5,266,401	5,266,406
FIDUCIARIA CENTRAL S.A.	1,067		1,067
FIDUAGRARIA S.A.		250,102	250,102
FID. COL. DE COMERCIO EXTERIOR S.A.		5,456,243	5,456,243
FIDUCIARIA DAVIVIENDA S.A.		3,540	3,540
Total general	162,635	62,930,094	63,092,729

Fuente: Informes remitidos por entidades

8.2. Ingresos por la Operación de Consorcios

ANEXO No. 26. INGRESOS OPERACIÓN CON CONSORCIOS

Sociedad Fiduciaria	Ingresos por Operación Negocios en Consorcio	Total Ingresos por Operación	Participación
BBVA ASSET MANAGEMENT S.A.	982	67,794	1.45%
ITAÚ SECURITIES SERVICES COLOMBIA S.A.	1,654	6,823	24.24%
FIDUCIARIA LA PREVISORA S. A.	78,868	208,833	37.77%
ALIANZA FIDUCIARIA S.A.	4,150	210,514	1.97%
FIDUCIARIA CORFICOLOMBIANA S.A.	248	58,966	0.42%
FIDUCIARIA DE OCCIDENTE S.A.	1,967	63,838	3.08%
FIDUCIARIA BOGOTÁ S.A.	5,737	166,716	3.44%
FIDUCIARIA COLPATRIA S.A.	822	30,115	2.73%
FIDUCIARIA BANCOLOMBIA S.A.	11,886	342,065	3.47%
SERVITRUST GNB SUDAMERIS S.A.	366	16,187	2.26%
FIDUCIARIA CENTRAL S.A.	6,934	18,891	36.71%
FIDUAGRARIA S.A.	4,068	49,204	8.27%
FID. COL. DE COMERCIO EXTERIOR S.A.	22,382	45,129	49.59%
FIDUCIARIA DAVIVIENDA S.A.	3,414	129,616	2.63%
TOTALES	143,478	1,414,691	10.14%

Fuente: Información remitida por las sociedades fiduciarias

8.3. Principales Consorcios por Activos

Los principales negocios fiduciarios, teniendo en cuenta el nivel de activos al periodo, se relacionan a continuación:

ANEXO No. 27. PRINCIPALES CONSORCIOS

NOMBRE DEL CONSORCIO	VALOR ACTIVO	%
FONPET	41,182,766	65.3%
PA CONSORCIO SOP 2012 6-3-0003	7,798,054	12.4%
PAP ECOPETROL PACC	4,118,649	6.5%
PATRIMONIO AUTONOMO DEL FONDO DE INFRAESTRUCTURA EDUCATIVA-FFIE	2,500,330	4.0%
PA FIA	2,338,101	3.7%
PATRIMONIO AUTONOMO CONSORCIO PENSIONES EMCALI 2015	1,228,860	1.9%
PA EMCALI	726,895	1.2%
PATRIMONIO AUTÓNOMO DEL FONDO DE PENSIONES PÚBLICAS DE CUNDINAMARCA	510,793	0.8%
FIDEICOMISO FIDUBOGOTÁ - CONSORCIO FIMPROEX 2017	361,304	0.6%
P.A. CONSORCIO SSSA 2013	341,563	0.5%

Fuente: Informes remitidos por entidades

8.4. Ingresos por Comisiones Sociedades Fiduciarias

A continuación, se relacionan cada uno de los anteriores conceptos reportados por el sector a la fecha del presente informe:

ANEXO No. 28. COMISIONES FIDUCIARIAS ³

SOCIEDAD FIDUCIARIA	TOTAL COMISIONES	HONORARIOS Y OTROS CONCEPTOS	COMISIONES CONSORCIOS
BBVA ASSET MANAGEMENT S.A.	67,794	0	982
ITAÚ SECURITIES SERVICES COLOMBIA S.A.	6,823	0	1,654
FIDUCIARIA COLMENA S.A.	13,476	0	0
OLD MUTUAL FIDUCIARIA S.A.	13,842	0	0
FIDUCIARIA LA PREVISORA S. A.	208,833	0	78,868
ALIANZA FIDUCIARIA S.A.	210,514	2,367	4,150
FIDUCIARIA POPULAR S.A.	18,378	6,105	0
FIDUCIARIA CORFICOLOMBIANA S.A.	58,966	57	248
FIDUCIARIA DE OCCIDENTE S.A.	63,838	0	1,967
FIDUCIARIA BOGOTÁ S.A.	166,716	0	5,737
ITAÚ ASSET MANAGEMENT COLOMBIA S.A.	33,828	1,657	0
CITITRUST COLOMBIA S.A.	99,872	0	0
FIDUCIARIA COLPATRIA S.A.	30,115	3,857	822
FIDUCIARIA BANCOLOMBIA S.A.	342,065	0	11,886
ACCIÓN FIDUCIARIA S.A.	41,729	0	0
SERVITRUST GNB SUDAMERIS S.A.	16,187	0	366
FIDUCIARIA CENTRAL S.A.	18,891	0	6,934
FIDUAGRARIA S.A.	49,204	0	4,068
FID. COL. DE COMERCIO EXTERIOR S.A.	45,129	0	22,382
FIDUCIARIA DAVIVIENDA S.A.	129,616	0	3,414
GESTIÓN FIDUCIARIA S.A.	2,653	0	0
CREDICORP CAPITAL FIDUCIARIA S.A.	22,045	171	0
BNP PARIBAS SECURITIES SERVICES SF S.A.	9,768	0	0
BTG PACTUAL SOCIEDAD FIDUCIARIA S.A.	2,979	82	0
FIDUCIARIA COOMEVA S.A.	12,089	0	0
RENTA 4 & GLOBAL FIDUCIARIA S.A.	359	0	0
TOTAL COMISIONES	1,685,708	14,297	143,478

Fuente: Informe 0 remitido por sociedades fiduciarias

8.5. Activos por Sociedades Fiduciarias y Tipo de Negocio

ANEXO No. 29. ACTIVOS FIDEICOMITIDOS POR SOCIEDAD Y TIPO DE NEGOCIO (CONSORCIO)

SOCIEDAD FIDUCIARIA	INMOBILIARIO	ADMINISTRAC	GARANTIA	SEG. SOCIAL	OTROS SEG. SOCIAL	TOTAL
BBVA ASSET MANAGEMENT S.A.				2,038,163		2,038,163
FIDUCIARIA LA PREVISORA S. A.		128,363		21,464,498	-	21,592,861
ALIANZA FIDUCIARIA S.A.		2,562,678				2,562,678
FIDUCIARIA POPULAR S.A.				267,385		267,385
FIDUCIARIA CORFICOLOMBIANA S.A.		95,992				95,992
FIDUCIARIA DE OCCIDENTE S.A.		335,842		7,798,054		8,133,896
FIDUCIARIA BOGOTÁ S.A.		404,893		17,018,793		17,423,686
FIDUCIARIA COLPATRIA S.A.			710			710
FIDUCIARIA BANCOLOMBIA S.A.		3,313,162	5	1,953,239		5,266,406

³ Información reportada por las sociedades fiduciarias periódicamente

FIDUCIARIA CENTRAL S.A.	1,067					1,067
FIDUAGRARIA S.A.		250,102				250,102
FID. COL. DE COMERCIO EXTERIOR S.A.				5,456,243		5,456,243
FIDUCIARIA DAVIVIENDA S.A.				3,540		3,540
Total general	1,067	7,091,031	715	55,999,916	-	63,092,729

Fuente: Informes remitidos por entidades

8.6. Principales Cifras por Consorcio

De acuerdo con la información transmitida por entidades que conforman el sector fiduciario, a continuación, se relacionan las principales cuentas de los negocios fiduciarios clasificados bajo esta categoría.

ANEXO No. 30. PRINCIPALES CUENTAS POR NEGOCIO (CONSORCIO)

NOMBRE DEL CONSORCIO	ACTIVO	PASIVO	PATRIMONIO	ING. OPERACIONAL	GASTO OPERACIONAL
CONSORCIO FONPET	41,182,766	27,673	41,155,093	8,301,147	5,959,502
PA CONSORCIO SOP 2012 6-3-0003	7,798,054	7,678	7,790,376	2,030,661	1,586,995
PAP ECOPETROL PACC	4,118,649	6,357	4,112,291	296,029	61,631
PATRIMONIO AUTONOMO DEL FONDO DE INFRAESTRUCTURA EDUCATIVA-FFIE	2,500,330	60,748	2,439,582	80,082	44,461
PA FIA	2,338,101	24,504	2,313,597	87,380	87,380
PATRIMONIO AUTONOMO CONSORCIO PENSIONES EMCALI 2015	1,228,860	388	1,228,472	76,462	2,326
PA EMCALI	726,895	91,628	635,267	27,562	11,525
PATRIMONIO AUTÓNOMO DEL FONDO DE PENSIONES PÚBLICAS DE CUNDINAMARCA	510,793	11,013	499,780	29,688	1
FIDEICOMISO FIDUBOGOTA - CONSORCIO FIMPROEX 2017	361,304	2,961	358,343	30,783	20,690
P.A. CONSORCIO SSSA 2013	341,563	0	341,563	22,670	377
P.A. CONSORCIO MUNICIPIO DE MEDELLÍN	281,369	-	281,369	18,270	258
FIDUOCCIDENTE - FIDEICOMISO FONDO ADAPTACION	270,981	109,125	161,856	15,912	5,391
PATRIMONIO AUTONOMO DE REMANENTES TELECOM Y TELEASOCIADAS EN LIQUIDACION -PAR- EF MUNICIPIO DE CALI	230,371	212,715	17,656	16,757	27,118
FIDEICOMISO CONCESIONES CCFC S.A.S	232,658	-	232,658	19,722	0
FIDEICOMISO CONCESIONES CCFC S.A.S	95,992	38,641	57,351	79,754	29,033
PATRIMONIO AUTONOMO PASIVO PENSIONAL DEPARTAMENTO DE ANTIOQUIA	112,007	18,921	93,086	10,450	5,627
PATRIMONIO AUTONOMO CONSORCIO FIDUCIARIO PENSIONES HUILA 2006	111,726	1,597	110,129	10,895	4,944
E.F. CONSORCIO FOPEP 2015	101,447	93,555	7,893	5,180	1
PAP FONDO DE ATENCIÓN EN SALUD PPL 2015	74,740	20,355	54,385	-	-
FIDEICOMISO PROGRAMA DE VIVIENDA GRATUITA II	53,756	38,843	14,913	6,138	31,355
CONCESIONARIA CALI MIO	64,861	95	64,766	8,414	787
PENSIONES DE ENERGIA DE BOGOTA S.A.	53,462	638	52,825	13,784	10,888
PAP - CONSORCIO FIDUPENSIONAL GUAJIRA	53,345	920	52,425	10,352	6,146
PATRIMONIO AUTONOMO CONSORCIO PENSIONES TOLIMA 2007	43,652	2	43,650	4,295	4,134
E.F. ADMON FIDUBOGOTA - GNB 178-2016	43,214	1,267	41,948	1,461	1,079

NOMBRE DEL CONSORCIO	ACTIVO	PASIVO	PATRIMONIO	ING. OPERACIONAL	GASTO OPERACIONAL
PATRIMONIO AUTONOMO DE GARANTIA EMVARIAS	33,756	-	33,756	1,771	268
P.A. CONSORCIO UNIDAD DE TIERRAS 2018	31,545	1,020	30,524	76	86
PATRIMONIO AUTONOMO DE GARANTIA APEV	24,927	-	24,927	1,006	196
FIDEICOMISO OBRAS PARA LA PROSPERIDAD	19,731	19,081	650	0	0
P.A. CONSORCIO FCP 2018	12,467	24,464	-11,997	566	12,624
P.A. FIDUMIO	15,508	78	15,430	1,775	536
P.A. PAR BCH/BOGOTÁ	9,152	3,943	5,210	583	838
FIDEICOMISO DERIVADO VIVIENDAS PVG II	5,063	271	4,792	0	497
E.F. CONSORCIO ALIANZA POPULAR	3,529	2,111	1,418	593	-
CONSORCIO PENSAC 2018	3,540	3,509	31	-	-
PIONEROS DEL SUCRE	1,067	57	1,011	0	0
P.A. F.C. ESTE ES MI BUS ZONA 8 ZONA FRANCA - TINTAL	710	57	653	58	346
PAR INURBE EN LIQUIDACIÓN	441	-	441	16	0
E.F PENSIONES FIDUBOGOTA - GNB ,177-2016	375	0	375	127	9
PATRIMONIO AUTÓNOMO CONSORCIO UNIDAD DE TIERRAS 2017	17	10	7	49	159
P.A. UNIÓN METROPOLITANA DE TRANSPORTADORES S.A. UNIMETRO S.A.	5	0	5	1	90
EFP CONSORCIO COLOMBIA MAYOR 2013	-	-	-	-	-
CONSORCIO SAYP 2011	-	-	-	-	-
CONSORCIO FPB 2013	-	-	-	-	-
EF PENSIONES UNIVERSIDAD DEL VALLE	-	-	-	-	-
PENSAC 2017	-	-	-	-	-
EF UNIVALLE	-	-	-	-	-
TOTAL	63,092,729	824,225	62,268,504	11,210,471	7,917,297

Fuente: Informes remitidos por entidades

8.7. Relación de Consorcios y Participantes Registrados

ANEXO No. 31. INFORMACION GENERAL DE CONSORCIOS

NOMBRE CONSORCIO	SOC FIDUCIARIA	PCT	NOMBRE
Unión Temporal Fiducorcolombiana y Fiducolombia	FIDUCIARIA CORFICOLOMBIANA S.A.	50.00%	X
	FIDUCIARIA BANCOLOMBIA S.A.	50.00%	
CONSORCIO PENSIONES TOLIMA 2007	FIDUCIARIA POPULAR S.A.	60.00%	X
	FUDUAGRARIA	40.00%	
FIDUCENTRAL- FIDUAGRARIA, UNIDAD ADMINISTRATIVA ESPECIAL LIQUIDADORA DE ASUNTOS DEL INSTITUTO DE CREDITO TERRITORIAL M & S ASOCIADOS LTDA	FIDUCIARIA CENTRAL	50.00%	X
	FUDUAGRARIA	50.00%	

CONSORCIO FIDUCIARIO PENSIONES HUILA 2007	FIDUCIARIA POPULAR S.A.	33.34%	X
	FIDUCIARIA BOGOTÁ S.A.	33.33%	
	FUDUAGRARIA	33.33%	
CONSORCIO PAR BCH EN LIQUIDACIÓN	FIDUCIARIA LA PREVISORA S.A.	60.00%	X
	FUDUAGRARIA	40.00%	
CONSORCIO UNIVALLE	FIDUCIARIA BOGOTÁ S.A.	50.00%	X
	SERVITRUST GNB SUDAMERIS S.A.	50.00%	
CONSORCIO UNIVALLE	FIDUCIARIA BOGOTÁ S.A.	50.00%	X
	SERVITRUST GNB SUDAMERIS S.A.	50.00%	
CONSORCIO PAR INURBE EN LIQUIDACIÓN	FIDUCIARIA LA PREVISORA S.A.	65.00%	X
	FUDUAGRARIA	35.00%	
CONSORCIO PENSIONES	FIDUCIARIA LA PREVISORA S.A.	70.00%	X
	FIDUCIARIA BOGOTÁ S.A.	30.00%	
FIDUOCCIDENTE - FIDUCAFE	FIDUOCCIDENTE S.A.	56.00%	X
	FIDUCIARIA DAVIVIENDA S.A.	44.00%	
CONSORCIO PATRIMONIO AUTÓNOMO REMANENTES TELECOM	FUDUAGRARIA	50.00%	X
	FIDUCIARIA POPULAR S.A.	50.00%	
FIDUMIO	FIDUCIARIA BANCOLOMBIA S.A.	70.00%	X
	FUDUAGRARIA	30.00%	
Consortio EMCALI	FIDUCIARIA BANCOLOMBIA S.A.	25.00%	X
	FIDUCIARIA LA PREVISORA S.A.	18.00%	
	FIDUOCCIDENTE S.A.	25.00%	
	FIDUCIARIA BOGOTÁ S.A.	22.00%	
	FUDUAGRARIA	10.00%	
Consortio Fiduciaria bancolombia-Fiduciaria Bogotá Municipio de Cali	FIDUCIARIA BANCOLOMBIA S.A.	50.00%	X
	FIDUCIARIA BOGOTÁ S.A.	50.00%	
CONSORCIO FIDUPENSIONAL GUAJIRA	FIDUCIARIA LA PREVISORA S.A.	50.00%	X
	FIDUCIARIA BANCOLOMBIA S.A.	50.00%	
CONSORCIO PENSIONES ANTIOQUIA 2005	FIDUCIARIA POPULAR S.A.	30.00%	X
	FIDUCIARIA BOGOTÁ S.A.	40.00%	
	FUDUAGRARIA	30.00%	
CONSORCIO SAYP 2011	FIDUCIARIA LA PREVISORA S.A.	90.00%	X
	FIDUCOLDEX	10.00%	
CONSORCIO FIDUCAFE-FIDUCOLPATRIA SITP	FIDUCIARIA COLPATRIA S.A.	50.00%	X
	FIDUCIARIA DAVIVIENDA S.A.	50.00%	
BACOL 2011	FIDUCIARIA BANCOLOMBIA S.A.	65.00%	X
	FIDUCIARIA COLPATRIA S.A.	35.00%	
CONSORCIO FADAP 2012	FIDUOCCIDENTE S.A.	50.00%	X
	FIDUCIARIA POPULAR S.A.	50.00%	
CONSORCIO MUNICIPIO DE MEDELLÍN	FIDUCIARIA BANCOLOMBIA S.A.	65.00%	X
	PROTECCION	35.00%	
CONSORCIO CCP 2012	FIDUCIARIA LA PREVISORA S.A.	42.16%	X
	ITAÚ SECURITIES SERVICES	18.74%	
	FIDUCIARIA DAVIVIENDA S.A.	39.10%	
CONSORCIO CONFIAR FONPET	FIDUCOLDEX	45.50%	X
	ITAÚ FIDUCIARIA	54.50%	
UNION TEMPORAL BBVA HORIZONTE Y BBVA FIDUCIARIA FONPET 2012	BBVA ASSET MANAGEMENT S.A.	28.57%	X

	AFP HORIZONTE	71.43%	
CONSORCIO SOP 2012	FIDUOCCIDENTE S.A.	33.33%	X
	OLD MUTUAL FIDUCIARIA S.A.	36.04%	
	FIDUCIARIA POPULAR S.A.	30.63%	
CONSORCIO FONPET 2012 FIDUBOGOTÁ-PORVENIR	FIDUCIARIA BOGOTÁ S.A.	41.00%	X
	PORVENIR	59.00%	
CONSORCIO FIA	FIDUCIARIA BOGOTÁ S.A.	34.21%	
	FIDUCIARIA BANCOLOMBIA S.A.	35.58%	X
	BBVA ASSET MANAGEMENT S.A.	30.21%	
CONSORCIO COLOMBIA MAYOR 2013	FIDUCIARIA LA PREVISORA S.A.	70.00%	X
	FIDUCOLDEX	22.50%	
	FIDUCIARIA CENTRAL	7.50%	
CONSORCIO SSSA 2013	FIDUCIARIA BANCOLOMBIA S.A.	75.00%	X
	PROTECCION	25.00%	
CONSORCIO ALIANZA - COLPATRIA	ALIANZA FIDUCIARIA S.A.	50.00%	X
	FIDUCIARIA COLPATRIA S.A.	50.00%	
Consortio Pensac 2015	FIDUCIARIA DAVIVIENDA S.A.	50.00%	X
	FIDUCIARIA LA PREVISORA S.A.	50.00%	
CONSORCIO FFIE ALIANZA BBVA	ALIANZA FIDUCIARIA S.A.	60.00%	X
	BBVA ASSET MANAGEMENT S.A.	40.00%	
CONSORCIO FOPEP 2015	FIDUCIARIA BANCOLOMBIA S.A.	65.00%	X
	FIDUCIARIA LA PREVISORA S.A.	35.00%	
CONSORCIO FONDO DE ATENCIÓN EN SALUD PPL 2017	FIDUCIARIA LA PREVISORA S.A.	90.00%	X
	FUDUAGRARIA	10.00%	
CONSORCIO PENSIONES EMCALI 2015	FIDUCIARIA BANCOLOMBIA S.A.	65.00%	X
	PROTECCION	35.00%	
CONSORCIO ECOPETROL PACC	FIDUCIARIA LA PREVISORA S.A.	73.75%	X
	FUDUAGRARIA	11.25%	
	FIDUCOLDEX	11.25%	
	FIDUCIARIA CENTRAL	3.75%	
CONSORCIO ALIANZA POPULAR	ALIANZA FIDUCIARIA S.A.	50.00%	X
	FIDUCIARIA POPULAR S.A.	50.00%	
CONSORCIO PENSAC 2017	FIDUCIARIA DAVIVIENDA S.A.	50.00%	X
	FIDUCIARIA LA PREVISORA S.A.	50.00%	
CONSORCIO FIDUBOGOTA - GNB SUDAMERIS 177-2016	FIDUCIARIA BOGOTÁ S.A.	50.00%	X
	SERVITRUST GNB SUDAMERIS S.A.	50.00%	
CONSORCIO FIDUBOGOTA - GNB SUDAMERIS 178-2016	FIDUCIARIA BOGOTÁ S.A.	50.00%	X
	SERVITRUST GNB SUDAMERIS S.A.	50.00%	
CONSORCIO COLDEXPO PENSIONES CUNDINAMARCA 2017	FIDUCOLDEX	65.00%	X
	FIDUCIARIA POPULAR S.A.	35.00%	
CONSORCIO FIMPROEX 2017	FIDUCIARIA BOGOTÁ S.A.	70.00%	X
	BBVA ASSET MANAGEMENT S.A.	30.00%	
UNION TEMPORAL FONDO DE PENSIONES Y CESANTIAS PORVENIR Y BBVA ASSET MANAGEMENT SOCIEDAD FIDUCIARIA PENSIONAL EVM - APEV 2017	BBVA ASSET MANAGEMENT S.A.	50.00%	X
	PORVENIR	50.00%	
UNIÓN TEMPORAL FONDO DE PENSIONES Y CESANTIAS PORVENIR Y BBVA ASSET MANAGEMENT SOCIEDAD FIDUCIARIA PENSIONAL EVM - APEV 2017	BBVA ASSET MANAGEMENT S.A.	50.00%	X
	PORVENIR	50.00%	

CONSORCIO FONDO DE INVERSIÓN PARA LA PAZ	FUDUAGRARIA	60.00%	X
	FIDUCOLDEX	40.00%	
CONSORCIO FCP 2018	FIDUCIARIA LA PREVISORA S.A.	63.00%	X
	FIDUCIARIA CENTRAL	13.00%	
	FIDUCOLDEX	24.00%	
CONSORCIO UNIDAD DE TIERRAS 2018	FIDUCIARIA LA PREVISORA S.A.	70.00%	X
	FUDUAGRARIA	30.00%	
CONSORCIO PENSAC 2018	FIDUCIARIA DAVIVIENDA S.A.	50.00%	X
	FIDUCIARIA LA PREVISORA S.A.	50.00%	

Fuente: Módulo de Registro de Negocios

9 Custodia de Fics

ANEXO No. 32. CUSTODIA FICS

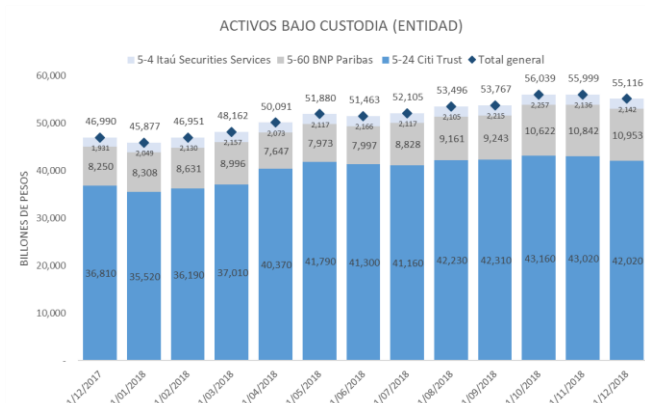
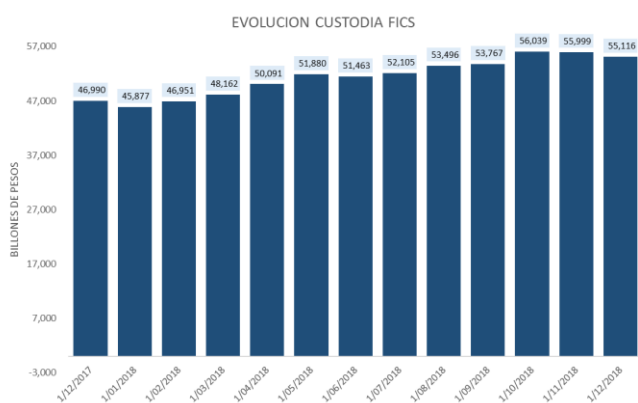

Fuente: Informes remitidos por entidades